Grupuri Inrudite de Diagnostic Romanesti Actualizate

Versiunea initiala

RO.vi.DRG

Manual de definitii

Volumul 1
(DRG: A01Z – I78B)

Cuprins

1 Volumul 1 (DRG A01Z – I78B)

Scheme si tabele vii

Abrevieri xiii

Introducere 1

1. Scopuri si obiective **1**
2. **Istoric 1**
3. RO.vi.DRG **4**
   - 3.1 Sistem de numerotare a RO.vi.DRG **5**
   - 3.2 Tratament al starii de severitate 6
4. Grupare a episoadelor in RO.vi.DRG **8**
   - 4.1 Variabile folosite pentru grupare **8**
   - 4.2 Editari demografice si clinice **8**
   - 4.3 Alocare CMD **8**
   - 4.4 Procesare pre-CMD **9**
   - 4.5 Diviziuni CMD **9**
   - 4.6 Alocare a DRG adiacent **9**
   - 4.7 Alocare a CCL si PCCL **10**
   - 4.8 Alocare DRG **10**
   - 4.9 Diverse functii care pot afecta gruparea episoadelor **10**
   - 4.10 DRG-uri abatere **10**
5. Ghid de folosire a acestui manual de definitii **11**
   - 5.1 Folosirea manualului **11**
   - 5.2 Simboluri si conventii **14**

1 **Pre-CMD** (DRG A01Z-A41B) **43**

CMD 01 Boli si tulburari ale sistemului nervos **65**
(DRG B01Z-B81B)

CMD 02 Boli si tulburari ale ochiului **145**
(DRG C01Z-C63B)
CMD 03 Boli si tulburari ale urechii, nasului, gurii si gatului **181**
(DRG D01Z-D67B)
CMD 04 Boli si tulburari ale sistemului respirator **233**
(DRG E01A-E75C)
CMD 05 Boli si tulburari ale sistemului circulator **267**
(DRG F01A-F75C)
CMD 06 Boli si tulburari ale sistemului digestiv **333**
(DRG G01A-G70B)
CMD 07 Boli si tulburari ale sistemului hepato-biliar si pancreasului **399**
(DRG H01A-H64B)
CMD 08 Boli si tulburari ale sistemului musculo-scheletal si tesutului conjunctiv **423**
(DRG I01Z-I78B)

2 Volumul 2 (DRG J01Z – Z65Z)

CMD 09 Boli si tulburari ale pielii, tesutului subcutanat si sanului **1**
(DRG J01Z-J68B)
CMD 10 Boli si tulburari endocrine, nutritionale si metabolice **81**
(DRG K01Z-K64B)
CMD 11 Boli si tulburari ale rinichiului si canalului urinar **123**
(DRG L02A-L67C)
CMD 12 Boli si tulburari ale sistemului de reproducere la barbati **163**
(DRG M01Z-M64Z)

2

CMD 13 Boli si tulburari ale sistemului de reproducere la femei **185**
(DRG N01Z-N62B)
CMD 14 Sarcina, nastere si lauzie **217**

(DRG O01A-O66B)

CMD 15 Nou-nascuti si alti sugari subponderali **249**

(DRG P01Z-P67D)

Probleme majore **281**

CMD 16 Boli si tulburari ale sangelui si sistemului hematopoietic si tulburari imunologice **343**

(DRG Q01Z-Q62Z)

CMD 17 Tulburari neoplazice (hematologice si tumori solide) **367**

(DRG R01A-R64Z)

CMD 18 Boli infectioase si parazitare **403**

HIV (DRG S06Z-S65C)

Sistemice sau nespecificate (DRG T01A-T64B) **419**

CMD 19 Tulburari si boli mentale **437**

(DRG U40Z-U68Z)

CMD 20 Tulburari mentale organice produse de folosirea alcoolului/medicamentelor si alcoolului/drogurilor **453**

(DRG V60A-V64Z**)**

CMD 21 Leziuni, otraviri si efecte toxice ale medicamentelor Traumatisme multiple (DRG W01Z-W61Z) **465**

Leziuni, otraviri si efecte toxice ale drogurilor (DRG X02Z-X64B) **547**

CMD 22 Arsuri **635**

(DRGY01Z-Y62B)

CMD 23 Factori care influenteaza starea de sanatate si alte contacte cu serviciile de sanatate (DRG Z01A-Z65Z) **663**

Functii Proceduri in sala de operatii neinrudite **695** (DRG 901Z, 902Z, 903Z)

Pacemaker **715**

3 Volumul 3 (Anexe)

Anexa A Cod de diagnostic/CMD/Index DRG **1**

Anexa B Cod de procedura/ CMD/Index DRG **169**

Anexa C CC-uri, excluderi CC, CCL si calcularea PCCL **289**

Anexa D Editari **361**

Glosar 453

SCHEME ŞI TABELE

Volumul 1

Tabel 1.1 **Istoria dezvoltarii clasificarii australiene DRG**

Tabel 1.2 **Numarul Grupurilor Inrudite de Diagnostic dupa categoria majora de diagnostic in clasificarea AR-DRG v.5.0 comparativ cu clasificarea RO.vi.DRG**

Tabel 1.3 Lista grupurilor inrudite de diagnostic romanesti actualizate RO.vi.DRG

Figura 1.1 RO.vi.DRG: aspect general

Volumul 3

Figura C.1 Procesul de calculare a PCCL pentru episoadele privind pacientii care nu sunt neonatali

Figura C.2 Procesul de calculare a PCCL pentru episoadele neonatale

Tabel C.1 Combinatii ale valorilor CCL care dau PCC-urile 1 pana la 4

Tabel D.1 Articole verificate in editari demografice si inregistrari de date acceptabile

Tabel D.2 Inregistrari acceptabile pentru diagnostice si proceduri

Tabel D.3 Tabele folosite pentru editari clinice

Tabel D.4 Codurile privind situatia grouper-ului (GST)

Tabel D.5 Diagnostice principale neacceptabile

Tabel D.6 Manifestare ca diagnostic principal

Tabel D.7a-k Conflict privind varsta

Tabel D.8a-d Conflict privind sexul

Abrevieri

ACCC	Comitet Clinic de Casemix Australian (nume schimbat in 2000)
ACS	Standard australian de codifcare
ACHI	Clasificare australiana a interventiilor de sanataate
AdmWt	Greutate la nastere
ADRG	Grup inrudit de diagnostice adiacente
AHMAC	Consiliul de Indrumare al Ministrului Sanatatii Australian
AIHW	Institutul Australian al Sanatatii si Bunastarii
ALOS	Durata medie de spitalizare
IMA	Infarct acut de miocard
AN-DRG	Grupurile Inrudite de Diagnostice Nationale Australiene
AR-DRG	Grupurile Inrudite de Diagnostice Australiene Actualizate
Cat	Catastrofal
CC	Complicatie sau comorbitate
CCCA	Comitetul de Casemix Clinic Australian
CCCG	Grupuri de codificare si clasificare clinice
CCL	Nivelul complicatiei si comorbiditatii
Compl	Care complica
DOB	Data nasterii
DoHA	Departamentul de Sănătate şi Îngrijire a Persoanelor Vârstnice
DX	Diagnostic
DRG	Grupuri Inrudite de Diagnostic
GST	Cod pentru starea grouper-ului
HIV	Virusul imunodeficientei umane
HMV	Ore de ventilatie mecanica

ICD-10-AM	Clasificare Statistica Internationala a Bolilor si Problemelor de Sanatate, Revizia a 10-a, Modificări Australiene
LOS	Durata de spitalizare
CMD	Categorie majora de Diagnostic
MBS	Schema beneficiilor Medicare Commonwealth
MHLS	Stare legala a sanatatii mentale
NCC	Centrul National de Codificare
NCCH	Centrul National pentru Clasificare in Sanatate
NIV	Ventilatie neinvaziva
NEC	Neclasificat altundeva
NHCDC	Colectarea datelor privind costul spitalelor nationale
NHDC	Comitetul privind datele nationale de sanatate
NonOR	Sala de operatii in care nu se efectueaza operatii
NOS	Nespecificat altminteri
O.R.	Sala de operatii
PCCL	Nivel al complexitatii clinice a pacientului
PDX	Diagnostic principal
Proc	Procedura
SDX	Diagnostic aditional
Sep	Separare/Externare
Sev	Sever
v	Versiune
W	Cu
W/O	Fara

INTRODUCERE

1. Scopuri si obiective

Grupurile Inrudite de Diagnostic (DRG) sunt o metoda de a clasifica in categorii si caracteriza episoadele de ingrijiri primite de pacientii admisi in spitale. Pentru ca aceasta metoda sa ramana valida, definitia fiecarei categorii de pacienti, sau DRG, necesita modificari la un anumit interval de timp pentru a reflecta schimbarile practicilor medicale, chirurgicale si de codificare. Sistemul de clasificare DRG proiectat in acest manual – Grupurile Inrudite de Diagnostic Romanesti Actualizate versiunea initiala (RO.vi.DRG) – are ca baza versiunea 5.0 AR-DRG. Ea cuprinde a treia editie a ICD-10-AM.

Acest manual descrie metoda de clasificare RO.vi.DRG. El are ca scop in special clarificarea proceselor de alocare a DRG efectuate prin software-ul 'grouper'.

Grupurile Inrudite de Diagnostic (DRG) sunt o schema de clasificare a pacientului care furnizeaza un mod in sensul clinic prin care numarul si tipurile de pacienti tratati intr-un spital sunt legate de resursele cerute de acesta.

Grouper-ul este un software special proiectat pentru calculator care aloca episoadele de ingrijiri ale unui pacient unor DRG-uri.

Cum sistemul de clasificare RO.vi.DRG este unul de interes deosebit, diferite infornatii tehnice asupra lui pot fi obtinute de pe paginile de internet: www.ms.ro, www.drg.ro.

2. Istoric

DRG-urile pot fi definite ca un numar administrabil de clase bazate pe diagnostic care sunt diferentiate pe baza continutului clinic si consumului de resurse. Ele fac posibila masurarea rezultatelor spitalului si astfel furnizeaza o baza pentru fonduri, buget si alte obligatii. In plus, DRG-urile pot fi folosite pentru politica de dezvoltare privind problemele de acces si echitate; analiza practicii clinice si de codificare; si evaluarile pietii si cererii de medicamente, prosteze, scaune mobile, etc.

Australia a recunoscut beneficiile DRG-urilor imediat dupa adoptarea lor de catre Administratia Finantarii Ingrijirilor de Sanatate ale SUA la inceputul anului 1980. Acordurile Medicare din 11988-93 dintre Commonwealth si guvernele de stat si teritoriale au marcat o baza semnificativa in dezvoltarea clasificarilor casemix. Acele acorduri au alocat $29,3 milioane pentru sprijinul cercetarii privind casemix-ul, incluzand dezvoltarea Grupurilor Inrudite de Diagnostic Nationale Australiene (AN-DRG) si ponderile costurilor asociate.

La sfarsitul anului 1990 a fost stabilit Comitetul de Casemix Clinic Australian pentru a facilita dezvoltarea si implementarea clasificarilor casemix-ului in Australia. Comitetul urma sa acorde consultanta asupra DRG-urilor si altor clasificari de casemix, si sa se asigure ca dezvoltarile reflectau practica clinica locala. Acum cunoscut sub numele de Comitetul privind Casemix-ul Clinic din Australia (CCCA), acest grup continua sa adauge clasificarii australiene practicile clinice curente. Programul de Dezvoltare a Casemix a continuat pe parcursul anilor 1990 cu diverse stipulari in acordurile incheiate pentru ingrijirile de sanatate (1993-2003). Urmand aparitiei sale initiale in iulie 1992, clasificarea AN-DRG a fosr revazuta anual pana din iulie 1996 (Tabelul 1.1). O schema de actualizare bienala i-a luat locul din momentul aparitiei primei versiuni a AR-DRG (versiunea 4.1). Cu toate ca numarul total de DRG-uri a ramas stabil de la versiunea 3.0 (Tabel 1.2), fiecare aparitie majora a inclus un numar substantial de schimbari. In special versiunea 4 a marcat o indepartare semnificativa de versiunile mai timpurii datorita unui algoritm mai sofisticat privind severitatea starii de boala.

Guvernele de stat si teritoriale folosesc acum sistemele de casemix pentru a masura si acorda fonduri serviciilor de sanatate, iar AR-DRG joaca un rol de pivot in administrarea sectorului bolilor acute. O trecere in revista a aplicarilor fondurilor pentru casemix in Australia poate fi gasita in *Funding of Hospitals in Australia* (revista de sanatate australiana, 2002).

Evolutia Grupurilor Inrudite de Diagnostice Australiene Actualizate si Colectarea Datelor Nationale privind Costurile Spitalelor au facut ca Australia sa aibe o aparitie surprinzatoare de lider mondial recunoscut in sistemele DRG si metodologia costului casemix**.**

TABELUL 1.1 Istoria dezvoltarii clasificarii australiene DRG

Clasificare DRG	Data aparitiei	Sistem de codificare ICD/data implementarii
AN-DRG versiunea 1.0	Iulie 1992	ICD-9-CM/octombrie 1991 (SUA)
AN-DRG versiunea 2.0	Iulie 1993	ICD-9-CM/octombrie 1991 (SUA)
AN-DRG versiunea 2.1	Iulie 1994	ICD-9-CM/octombrie 1991 (SUA)
AN-DRG versiunea 3.0	Iulie 1995	ICD-9-CM/prima editie/iulie 995 (Australia)
AN-DRG versiunea 3.1	Iulie 1996	ICD-9-CM/a II-a editie/iulie 1996 (Australia)
AN-DRG versiunea 3.2[(a)]	Decembrie 1997	ICD-9-CM/a II-a editie/iulie 1996 (Australia)
AN-DRG versiunea 4.0	Iulie 1998	ICD-9-CM/a II-a editie/iulie 1996 (Australia)
AN-DRG versiunea 4.1	Decembrie 1998	ICD-10-AM/prima editie/iulie 1998 (Australia)
AN-DRG versiunea 4.2	Decembrie 2000	ICD-10-AM/a II-a editie/iulie 2000 (Australia)
AN-DRG versiunea 5.0	Septembrie 2002	ICD-10-AM/a III-a editie/iulie 2002 (Australia)

(a) Versiune optionala cu logica similara AN-DRG-ului versiunea 3.1 produsa de catre unii care au dezvoltat un numar substantial de schimbari.

Implementarea sistemului DRG in Romania a avut, inca de la inceput, un scop mult mai larg decat acela de a schimba modul de finantare a spitalelor, incluzand colectarea sistematica de informatii cu privire la activitatea spitaliceasca si utilizarea acestora in deciziile privind reforma sistemului sanitar in vederea cresterii eficacitatii, calitatii si eficientei ingrijirilor oferite pacientilor spitalizati.

Implementarea sistemului DRG in Romania s-a facut pe baza unor strategii definite pentru diferite perioade de timp (ordinul comun al MS si CNAS nr. 102/34 din 31 ianuarie 2002 privind aprobarea Strategiei pentru implementarea finantarii bazate pe caz in spitalele din Romania si ordinul comun MS si CNAS nr. 1551/546 din 24 noiembrie 2004 pentru aprobarea Strategiei privind dezvoltarea finantarii pe caz in spitalele din Romania in perioada 2005-2008, precum si a unor planuri de actiune specifice ale Ministerului Sanatatii, in conformitate cu strategiile nationale privind reforma in sanatate (Hotararea Guvernului nr. 826/2002 pentru aprobarea Strategiei nationale privind reforma in unitatile sanitare cu paturi si Hotararea Guvernului nr. 1088/2004 pentru aprobarea Strategiei nationale privind serviciile de sanatate si a Planului de actiune pentru reforma sectorului de sanatate).

La implementarea sistemului DRG au participat mai multe institutii din sistemul de sanatate: spitale, Ministerul Sanatatii, Casa Nationala de Asigurari de Sanatate si Casele de Asigurari de Sanatate, Directiile de Sanatate Publica, Institutul National de Cercetare - Dezvoltare in Sanatate si Centrul de Calcul si Statistica Sanitara.

In perioada 2002-2004 a inceput activitatea de colectare a datelor codificate de spitale (intr-un numar progresiv crescand) cu ajutorul CIM-10 (OMS 1990), iar clasificarea cazurilor s-a realizat cu ajutorul grouperului HCFA v.18.0, trecandu-se printr-un mapping de diagnostice si proceduri catre CIM-9-CM, utilizata de acesta.

In perioada ianuarie 2005-30 iunie 2007 datele colectate de la spitale au fost codificate in continuare cu ajutorul CIM-10 (OMS 1990) pentru diagnostice si cu ajutorul CIM-10-AM v.3.0 pentru procedurile medicale, iar clasificarea cazurilor s-a realizat cu ajutorul grouperului HCFA v.18.0, trecandu-se printr-un mapping de diagnostice si proceduri catre CIM-9-CM, utilizata de acesta.

In perioada 1 iulie 2007 – 1 iulie 2010 datele colectate de la spitale au fost codificate cu ajutorul CIM-10-AM v.3.0, iar clasificarea lor s-a realizat cu ajutorul grouperului AR-DRG v.5.0

Incepand cu 1 iulie 2010, in conformitate cu Ordinul.....s-a introdus in practica clasificarea Grupurilor Inrudite de Diagnostic Romanesti Actualizate versiunea initiala (RO.vi.DRG), ce a fost dezvoltata avand ca punct de plecare AR-DRG v.5.0.

Tabel 1.2 Numarul Grupurilor Inrudite de Diagnostic dupa categoria majora de diagnostic in clasificarea AR-DRG v.5.0 comparativ cu clasificarea RO.vi.DRG

Categorii Principale de Diagnostic		AR-DRG v.5.0	RO.vi.DRG
Pre	Proceduri majore - diagnostice principale asociate cu oricare CMD	12	12
01	Boli si tulburari ale sistemului nervos	53	53
02	Boli si tulburari ale ochiului	20	20
03	Boli si tulburari ale urechii, nasului, gurii si gatului	28	28
04	Boli si tulburari ale sistemului respirator	42	42
05	Boli si tulburari ale sistemului circulator	67	67
06	Boli si tulburari ale sistemului digestiv	52	52
07	Boli si tulburari ale sistemului hepatobiliar si ale pancreasului	29	29
08	Boli si tulburari ale sistemului musculo scheletal si tesutului conjunctiv	79	79
09	Boli si tulburari ale pielii, tesutului subcutanat si sanului	29	29
10	Boli si tulburari endocrine, nurtitionale si metabolice	19	19
11	Boli si tulburari ale rinichiului si tractului urinar	37	37
12	Boli si tulburari ale aparatului reproductiv masculin	19	19
13	Boli si tulburari ale aparatului reproductiv feminin	20	20
14	Sarcina, nastere si lauzie	17	17
15	Nou-nascuti si alti sugari subponderali	25	25
16	Boli si tulburari ale sangelui si organelor hematopoietice si boli neurologice	10	10
17	Boli neoplazice (hematologice si neoplasme solide)	18	18
18	Boli infectioase si parazitare	17	17
19	Boli si tulburari mentale	13	13
20	Consum de alcool/droguri si boli mentale organice induse de alcool/droguri	8	8
21	Accidente, otraviri si efecte toxice ale medicamentelor	24	24
22	Arsuri	8	8
23	Factori care influenteaza starea de sanatate si alte contacte cu serviciile de sanatate	13	13
	DRG Abatere	6	6
Total		665	665

Categoriile majore de diagnostic (CMD). CMD este o categorie bazata in general pe un singur sistem al corpului sau etiologie care este asociata cu o anumita specialitate medicala. Totusi, inregistrarile alocate CMD-urilor 01, 15, 18 si 21 pot avea diagnostice principale asociate cu alte categorii. In RO.vi.DRGexista 23 CMD-uri.

3. RO.vi.DRG

Figura 1.1 RO.vi.DRG: privire generala

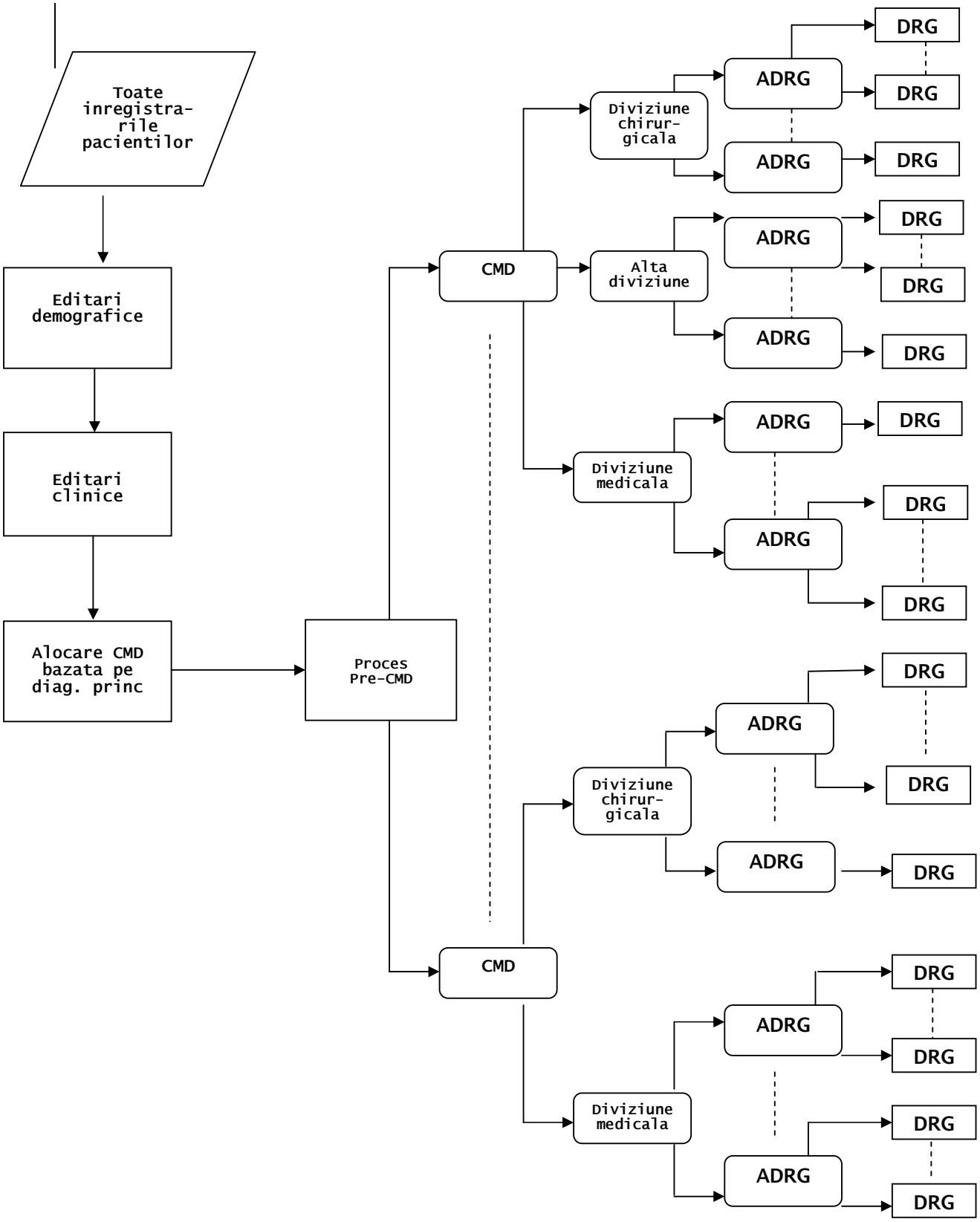

Procedurile din sala de operatii (O.R) sunt proceduri considerate semnificative in intregul RO.vi.DRG. **Procedurile care nu sunt efectuate in sala de operatii (NonOR)** sunt proceduri considerate semnificative in clasificare pentru unele CMD-uri. Totusi, procedurile identificate ca NonOR pentru scopurile RO.vi.DRGpot avea loc in salile de operatii.

DRG Adiacent (ADRG) consta in unul sau mai multe DRG-uri definite in general prin aceeasi lista de diagnostice sau proceduri. DRG-urile din cadrul unui DRG adiacent are nivele diferentiate de consum al resurselor si sunt divizate pe baza mai multor factori, incluzand diagnosticel/procedurile care au complicatii, varsta si nivel de boala comorbida si/sau complicatie clinica. Vezi sectiunea 3.3 pentru o descriere a unui pacient cu nivel de complexitate clinica (PCCL).

3.1. Sistemul de numerotare AR-DRG

Sistemul de numerotare RO.vi.DRG arata (i) grupul larg, deobicei CMD-ul de care apartine un DRG; (ii) DRG adiacent (si localizarea DRG-ului adiacent in termenii distributiei tripartite intre medical, chirurgical si alte diviziuni); si (iii) existenta/natura diviziunii bazata pe consumul de resurse.

Formatul fiecarui numar RO.vi.DRG consta in patru caractere alfanumerice organizate in termenii '**ADDS**', unde:

A indica grupul larg de care apartine un DRG;

DD identifica DRG-ul adiacent din cadrul CMD si diviziunea de care apartine DRG-ul adiacent; si

S este un indicator care imparte categoriile DRG-urilor in cadrul DRG-urilor adiacente pe baza consumului lor de resurse.

In ceea ce priveste primul caracter, au fost folosite diferite litere ale alfabetului pentru a arata semnificatia grupului larg de care apartine DRG-ul, in timp ce numarul '9' a fost folosit pentru a identifica DRG-urile 'Abatere'. [Nota: doua litere au fost folosite in legatura cu CMD-urile 18 si 21, pentru a se face distinctia dintre Virusul imunodeficientei umane (HIV) si bolile parazitare si infectioase sistemice sau nespecificate in primul caz si dintre traumatismele si leziunile multiple, otraviri si efectele toxice ale medicamentelor in al doilea caz.] De exemplu, este evident ca din cele trei numere DRG B01Z, Z01A si 901Z, primul se refera la sistemul nervos, al doilea la factorii care influenteaza starea de sanatate si alte contacte cu serviciile de sanatate, in timp ce al treilea este un DRG abatere.

Al doilea si al treilea caracter ale fiecarui numar AR-DRG – adica '**DD**' – identifica gruparea DRG-ului adiacent. Numerele DRG care incep cu aceeasi litera si au aceleasi numere la mijloc, cum ar fi B70A, B70B, B70C si B70D, se refera la acelasi DRG adiacent.

Pentru ca al doilea si al treilea caracter al fiecarui numar AR-DRG sa poata fi folosit de asemenea in a identificarea diviziunii de care apartine DRG-ul adiacent, trei intervale de numere separate – 01 pana la 39, 40 pana la 59 si 60 pana la 99 – sunt folosite pentru a indica diviziunile chirurgicala, alta si respectiv medicala. De exemplu, cele trei numere RO.vi.DRG P67D, I09B si E40Z arata ca primul este parte a unei diviziuni medicale, al doilea este parte a unei diviziuni chirurgicale si al treilea este parte a 'altei' diviziuni.

Versiunea 5.0 este prima revizie majora a clasificarii de la introducerea sistemului de numerotare. De aceea este important de notat ca numarul **DD**, in timp ce inca identifica diviziunea, poate sa nu reflecte ordinea diviziunilor interne din cadrul DRG-urilor adiacente. De exemplu, DRG adiacent I29 *Reconstructie sau revizie a genunchiului* este un subset al codurilor de proceduri care apar in DRG adiacent I18 *Proceduri ale genunchiului* din AR-DRG versiunea 4.2. Este localizat intre DRG-urile adiacente I13 si I16 din diviziunea chirurgicala a CMD 08.

In sfarsit, al patrulea caracter al fiecarui numar RO.vi.DRG a fost folosit ca un indicator care imparte categoriile DRG-urilor pentru a identifica importanta relativa a DRG-urilor din cadrul unui DRG adiacent in termenii consumului de resurse. Oricare dintr-un numar de valori poate fi folosit:

A cel mai mare consum de resurse din cadrul unui DRG adiacent;

B al doilea considerat a fi cel mai mare consum de resurse

C al treilea considerat a fi cel mai mare consum de resurse

D al patrulea considerat a fi cel mai mare consum de resurse

Z nici indicator care imparte categoriile DRG-urilor pentru un DRG adiacent.

Intelesul acestui indicator care imparte categoriile DRG-urilor poate fi cules din numele acestora. De exemplu, cele trei DRG-uri din al unsprezecelea DRG adiacent al diviziunii medicale din CMD 01 (Boli si tulburari ale sistemului nervos):

B70A *Accident vascular cerebral cu CC catastrofal*

B70B *Accident vascular cerebral cu CC sever*

B70C *Accident vascular cerebral fara CC catastrofal sau sever*

B70D *Accident vascular cerebral, decedat sau transferat <5 zile*

In general, atat DRG-urile din cadrul unui DRG adiacent, cat si DRG-urile adiacente din cadrul diviziunilor chirurgicala si alta sunt organizate ierarhic pe baza consumului de resurse. O lista cuprinzatoare a AR-DRG-urilor, impreuna cu detaliile privind CMD-urile si diviziunile de care apartin vor fi gasite la sfarsitul acestei Introduceri (Tabelul1.3).

3.2 Tratamentul severitatii

Tratamentul bolilor si tulburarilor poate deveni mai dificil si mai costisitor prin prezenta comorbiditatilor si dezvoltarii complicatiilor in timpul unui episod de ingrijiri. Este deci important pentru clasificarile DRG sa se recunoasca si sa se masoare severitatea bolii. Clasificarea severitatii bolii dezvoltata pentru AR-DRG versiunea 5.0 si preluata de RO.vi.DRG, pune alaturi codurile de diagnostic IDC-10-AM pentru afectiunile comorbide si alte complicatii care sunt recunoscute clinic de a contribui la o utilizare mai mare de resurse. In terminologia RO.vi.DRG, acestea sunt considerate drept coduri de complicatie si comorbiditate (CC-uri).

Codurile de **complicații şi/sau comorbidități (CC)** sunt diagnostice adiționale care probabil determina un consum semnificativ mai mare de resurse.

RO.vi.DRG aloca o pondere de severitate sau un nivel al CC (CCL) fiecarui cod CC pe care-l intalneste intr-o inregistrare a pacientului. Este folosit un algoritm pentru a calcula o masurare a severitatii bolii pacientului, numita nivelul complexitatii clinice a pacientului (PCCL), din multiple valori CCL. De exemplu, o inregistrare cu doua valori 2 ale CCL ar fi alocata unui PCCL de 3 (vezi Tabelul C.1 din volumul 3). Procesele de alocare a CCL si PCCL sunt discutate in detaliu in Anexa C din volumul 3.

Nivelele complicatiei si comorbiditatii (CCL) sunt ponderi de severitate date TUTUROR diagnosticelor aditionale. Valorile nivelelor au un interval de la 0 la 4 pentru episoadele chirurgicale si neonatale si de la 0 la 3 pentru episoadele medicale si au fost dezvoltate printr-o combinatie a judecatei medicale si a analizei statistice. Valorile CCL pot varia între DRG-urile adiacente. De exemplu, diagnosticul J96.0 *Insuficienta respiratorie acuta* are o valoare CCL de 2 în DRG adiacent B70 *Accident vascular cerebral*, dar o valoare CCL de 3 în DRG adiacent B71 *Tulburări ale nervului periferic si cranian*. Lista CC (Anexa C) da valori posibile CCL pentru fiecare diagnostic aditional recunoscut ca un CC.
Valoarea actuala a CCL data de un diagnostic depinde de conditia ca acel cod sa fie un CC valid si de a fi clasificat ca minor, moderat, sever sau catastrofal în termenii unui DRG aditional pentru înregistrare. Adica:

CCL = 0
- codul nu este o complicatie/comorbiditate; sau
- codul formeaza o parte a definitiei pentru DRG–ul aditional la care episodul a fost alocat; sau
- codul este o complicatie/comorbiditate, dar este strâns legat de diagnosticul principal; sau
- exact acelasi cod apare altundeva pe înregistrare;

CCL = 1 - codul este o complicatie/comorbiditate minora;
CCL = 2 - codul este o complicatie/comorbiditate moderata;
CCL = 3 - codul este o complicatie/comorbiditate severa; si
CCL = 4 - codul este o complicatie/comorbiditate catastrofala

Numai CC-urileprimesc o valoare mai mare de zero.

Nivelul complexitatii clinice a pacientului (PCCL) este o masuratoare a efectului cumulativ privind complicatiile si comorbiditatile unui pacient, si este calculat pentru fiecare episod. Calcularea este complexa si a fost proiectata pentru a preveni ca afectiuni similare sa fie numarate o singura data. O valoare PCCL de:

0 = fara efect al CC;
1 = CC minor;
2 = CC moderat;
3 = CC sever; si
4 = CC catastrofal.

O explicatie detaliata a algoritmului PCCL poate fi gasita in volumul 3, Anexa C.

4. Gruparea episoadelor in RO.vi.DRG

4.1 Variabile folosite pentru grupare

Articolele datelor folosite de catre RO.vi.DRG includ diagnostice, proceduri, sex, varsta, mod de externare, durata de spitalizare, zile concediu de boala, greutatea la admitere, starea legala a sanatatii mentale si internarea de zi. Acolo unde este posibil, specificatiile pentru aceste articole au fost luate din *Dictionarul datelor privind sanatatea nationala* (NHDC 2001) al Australiei.

RO.vi.DRG este conceput sa proceseze pana la 30 de coduri de diagnostic si 30 de proceduri pe inregistrare.

Grouper-ul efectueaza urmatoarele sarcini in ordinea data:

- Editari demografice si clinice
- Alocare CMD
- Procesare Pre-CMD
- Diviziune CMD
- Alocare DRG adiacent
- Alocare CCL si PCCL
- Alocare DRG

4.2 Editari demografice si clinice

Inainte de alocarea unui CMD, grouper-ul aplica atat editarile ‘demografice’ cat si cele ‘clinice’ pentru a verifica validitatea articolelor de date folosite pentru grupare. Editarile demografice verifica varsta, sexul, greutatea la admitere, durata de spitalizare, starea internarii de zi, starea legala a sanatatii mentale si modul de separare.

Editarile clinice sunt folosite pentru a valida toate codurile de diagnostice si proceduri in termenii ICD-10-AM si, de asemenea, in termenii varstei si sexului pacientului. Diagnosticul principal este verificat de asemenea pentru a fi sigur ca este acceptabil ca un diagnostic principal, si ca nu este fie un cod de manifestare fie un cod folosit pentru a descrie o cauza externa a leziunii si/sau otravirii (vezi sectiunile U, V, W, X si Y din ICD-10-AM).

Informatiile despre ceea ce este acceptabil si detaliile despre codurile folosite pentru editarile clinice vor fi gasite in Anexa D.

Atat editarile demografice cat si cele clinice genereaza stegulete de ‘avertizare’ daca ele intalnesc informatii invalide. In unele situatii – de exemplu, o introducere a varstei invalida, un diagnostic principal neacceptabil sau un diagnostic principal implicand un conflict de sex – acest stegulet va deveni ‘fatal’ si semnalizeaza ca inregistrarearespectiva a fost alocata unuia din cele trei DRG-uri (adica, 960Z, 961Z si 963Z).

4.3 Alocarea unui CMD

A doua sarcina a grouper-ului este de a aloca fiecare episod de ingrijiri unui CMD. Cu toate ca aceasta este efectuata in general pe baza unui diagnostic principal, sunt exceptii cand un episod poate fi alocat unui CMD diferit in cursul unui procesarii pre-CMD.

Din nefericire, nu exista intotdeauna o relatie structurala clara intre blocurile codurilor de diagnostic din ICD-10-AM si tabelele codurilor de diagnostic folosite pentru alocarea unui CMD. De exemplu, codurile din blocul de diagnostic D10-D36 (tumori benigne) sunt distribuite la peste 15 CMD-uri diferite.

Daca un episod nu poate fi alocat unui CMD, episodul respectiv primeste un numar de CMD ‘00’ si este alocat la DRG 960Z *Negrupabil*. [Nota: nu toate episoadele alocate la 960Z l-ar avea pe acesta ca numarul lor de CMD. De exemplu, episoadele alocate la CMD-urile 12, 13 sau 14 pe baza diagnosticului principal pot atrage stegulete fatale urmand editarilor clinice si pot fi alocate la 960Z pastrandu-si alocarile lor originale CMD.]

4.4 Procesarea pre-CMD

Procesarea pre-CMD are doua functii. Prima, identifica cele noua DRG-uri adiacente cu costuri foarte mari care cuprind categoria 'Pre-CMD'. A doua, schimba alocarea CMD atunci cand CMD nu este definit exclusiv pe baza diagnosticului principal – adica, CMD 01 (cvadriplegia si paraplegia), CMD 15 (Nou-nascuti si alti neonatali), CMD-uirle 18 (boli infectioase si parazitare - HIV) si CMD 21 (Leziuni, otraviri si efecte toxice ale medicamentelor – traumatisme multiple).

Urmatoarele intrebari sunt puse pe fiecare inregistrare. Daca raspunsul este afirmativ, grouper-ul aloca inregistrarea unuia din DRG-urile din categoria pre-CMD:

- a implicat episodul transplantul de ficat, plaman, inima, maduva osoasa sau rinichi?
- a avut loc *Oxigenarea membranei extracorporale* (ECMO) fara chirurgie cardiaca?
- a fost traumatismul semnificativ tratat la mai mult de o localizare corporala?
- a avut pacientul varsta mai mica de 28 zile (adica, un neonatal) sau mai mica de 1 an cu o greutate la admitere mai mica de 2500 grame?
- au inclus diagnosticele un diagnostic principal legat de *Boala virusului imunodeficientei umane [HIV]* si un diagnostic aditional de HIV?
- a implicat episodul *Traheostomie sau cricotirostomie*?
- pentru pacientii cu varsta sub 16 ani, a implicat episodul *Intubatie endotraheala* sau *Alte intubatie a cailor respiratorii*?
- au inclus diagnosticele cvadriplegia sau paraplegia?

Structura acestei procesari pre-CMD se poate observa in primul dintre tabelele CMD care apar mai departe in acest manual.

4.5 Diviziunile CMD

Intr-o mare masura, prezenta sau absenta procedurilor efectuate in mod tipic in salile de operatii sau altundeva determina daca nu este alocat unei diviziuni chirurgicale, 'alta' sau medicale in cadrul unui CMD. In general:

- pentru ca un episod sa fie alocat unei diviziuni chirurgicale, este nevoie de cel putin o procedura in sala de operatii;
- un episod este alocat unei 'alte' diviziuni daca nu include o procedura in sala de operatii, dar include cel putin o procedura care nu este efectuata in sala de operatii considerata semnificativa pentru CMD;
- daca un episod nu include nici o procedura in sala de operatii si nici o procedura semnificativa local care nu este efectuata in sala de operatii, acesta este alocat unei diviziuni medicale.

Totusi, nu toate CMD-urile au trei diviziuni. De exemplu, nu exista diviziune chirurgicala in CMD-urile 19 si 20; si nu exista 'alta' diviziune in CMD-urile 02, 08, 09, 13, 15, 16, 17, 18, 20, 21 si 22.

O lista cuprinzatoare a tuturor procedurilor din sala de operatii si a celor care nu sunt efectuate in sala de operatii cuprinse in RO.vi.DRGva fi gasita in Anexa B.

4.6 Alocarea unui DRG adiacent

Episoadele sunt alocate DRG-urilor adiacente in principal pe baza codurilor de diagnostic si procedura din inregistrare. DRG-urile adiacente din diviziunile chirurgicala si 'alta' sunt organizate ierarhic, in ordinea aratata de catre tabelele CMD. Deobicei, aceasta este ordinea decrescatoare a consumului de resurse. Totusi, in diviziunile medicale, ierarhia nu are efect deoarece listele de diagnostice se exclud reciproc.

De exemplu, luati trei inregistrari, fiecare cu un cod de diagnostic principal C20 *Tumora maligna a rectului* din CMD 06; si presupuneti ca ele sunt identice cu exceptia prezentei/absentei procedurilor din sala de operatii sau fara a fi efectuate in sala de operatii. Daca prima inregistrare a inclus procedura in sala de operatii cu codul 32025-00 *Rezectie rectala anterioara joasa restaurativa cu anastomoza extraperitoneala*, ea ar fi grupata la DRG adiacent G01 *Rezectie rectala*. Daca a doua inregistrare nu ar include o procedura in sala de operatii, ci ar include un cod de procedura care nu se efectueaza in sala de operatii 32090-00 *Colonoscopie flexibila pana la cec*, ar fi grupata la DRG adiacent G44 *Alta colonoscopie*. In final, daca a treia inregistrare n-ar include nici procedura in sala de operatii nici procedura nesemnificativa local care nu este efectuata in sala de operatii, ar fi grupata la DRG adiacent G60 *Stare maligna digestiva*, ce se intampla sa fie primul DRG adiacent din diviziunea medicala a CMD-ului.

Daca diagnosticul principal al primei si celei de-a doua inregistrari urmau sa fie schimbate cu I20.9 Angina pectorala nespecificata (un diagnostic principal pentru CMD 05), prima ar fi grupata la DRG Abatere 901Z *Procedura extensiva in sala de operatii nelegata de diagnosticul principal*, in timp ce a doua ar fi grupata la DRG adiacent F66 *Ateroscleroza coronara*. Aceasta din cauza ca procedura 32025-00 *Rezectie rectala anterioara joasa restaurativa cu anastomoza extraperitoneala* nu apare pe nici una din listele codurilor procedurilor din sala de operatii care definesc DRG-urile chirurgicale din CMD 05; si nici una din DRG-urile adiacente din diviziunea 'alta' a CMD 05 nu include procedura 32090-00 *Colonoscopie flexibila pana la cec* ca parte a definitiei ei.

4.7 Alocarea CCL si PCCL

Fiecarui diagnostic i se aloca o valoare CCL si apoi fiecare inregistrare primeste o vaaloare PCCL care masoara efectul cumulativ al complicatiilor si comorbiditatii. Procesele prin care CCL-urile si PCCL sunt alocate unei inregistrari sunt discutate in detaliu in Anexa C.

4.8 Alocarea unui DRG

DRG-urile din cadrul DRG urilor adiacente au nivele de diferentiere a consumului de resurse, si sunt impartite pe baza PCCL, varsta, stare maligna, starea de internare de zi, starea legala a sanatatii mintale si modul de separare.

4.9 Diverse functii care pot afecta gruparea episoadelor

Grouper-ul face teste pentru una sau mai multe din patru afectiuni intr-un numar de DRG-uri: problema majora (neonatali); probleme multi-majore (neonatali); pacemaker; si proceduri nelegate de sala de operatii. Aceste teste sunt puse in pachet sub numele de module logice, sau 'functii', deoarece ele sunt invocate intr-un numar de locuri. Informatiile asupra problemei majore si problemelor majore multiple urmeaza dupa definitiile DRG pentru CMD 15 in volumul 2. Informatiile privind celelalte doua functii sunt incluse la sfarsitul volumului 2.

Functiile constau in logica si coduri de relevanta pentru mai multe CMD-uri sau DRG-uri adiacente din cadrul unui CMD. Ceea ce urmeaza arata unde apar diferite functii in termenii CMD-urilor si DRG-urilor adiacente sau DRG-urilor.

Numele functiei	CMD	DRG adiacent sau DRG
Problema majora	15	P65B, P66B, P67B
Probleme majore multiple	15	P06A, P65A, P66A, P67A
Pacemaker	05, 14, 15, 16, 17, 18, 23	F12, O02, O04, O05, P03, P04, P05, P06, Q02, R03, R04, T01, Z01, 901
Proceduri nelegate de sala de operatii	01 pana la 13, 21, 22	La sfarsitul ierarhiilor chirurgicale

4.10 DRG-uri Abatere

Inregistrarile spitalicesti care contin informatii invalide sau atipice clinic sunt alocate la unul din cele sase DRG-uri abatere din RO.vi.DRG:

901Z *Procedura extinsa efectuata in sala de operatii neinrudita cu diagnosticul principal*

902Z *Procedura neextinsa efectuata in sala de operatii neinrudita cu diagnosticul principal*

903Z *Procedura prostatica efectuata in sala de operatii neinrudita cu diagnosticul principal*

960Z *Negrupabil*

961Z *Diagnostic principal inacceptabil*

963Z *Diagnostic neonatal care nu are legatura cu varsta/greutatea*

Aceste DRG-uri abatere intra in trei grupe:

Grupa 1	901Z, 902Z si 903Z sunt folosite cand toate procedurile din sala de operatii nu sunt legate de CMD-ul diagnosticului principal al pacientului
Grupa 2	961Z si 963Z sunt folosite cand diagnosticul principal nu va permite episodului sa fie alocat unui DRG coerent clinic (de exemplu, un cod ICD-10-AM poate fi dat ca diagnostic principal atunci cand standardele de codificare confirma ca acel cod nu este acceptabil ca un diagnostic principal); si
Gupa 3	960Z este folosit cand diagnosticul principal este invalid sau cand alte informatii esentiale lipsesc sau nu sunt corecte.

In general, Grupa 1 se refera la metoda clasificarii, Grupa 2 se refera mai mult la standardele codificarii in timp ce Grupa 3 se refera la calitatea codificarii.

5. Ghid de folosire a acestui manual de definitii

5.1. Folosirea manualului

Scopul primar al acestui manual de definitii este de a clarifica procesul de alocare a unui DRG efectuat de software-ul unui grouper. E destinat pentru a explica de ce inregistrarile sunt grupate la DRG-uri speciale sunt asistate la identificarea unoe asemenea alocari de DRG inregistrarilor individuale. Totusi, nu este menit sa serveasca drept un substitut pentru software-ul grouper-ului. Sunt date mai jos cele sapte trepte cheie care pot fi necesare de urmat pentru a aloca un episod unui DRG.

Treapta 1: Folosirea Anexei A

Identificati diagnosticul principal pentru inregistrare si apoi folositi tabelul de referinte din Anexa A pentru a determina CMD-ul si posibilele DRG-uri. DRG-urile multiple pentru un CMD sunt listate in cazurile in care diagnosticul adauga specificitate definitiei unui DRG chirurgical sau ‘altul’ (adica, DRG-urile cu numere care au a doua si a treia cifra in intervalul de la 01 la 59). In etapa 1 suntem interesati numai de DRG-uirle medicale listate fata de codul diagnosticului principal. Simila, DRG-urile de la mai mult de un CMD pot fi listate. Daca acesta este cazul, urmatoarele CMD-uri sunt aditionale si ar trebui sa fie ignorate pentru aceasta treapta:

- partea cu HIV din CMD 18 (adica, DRG-urile care incep cu ‘S’);
- partea cu traumatismele multiple din CMD 21 (adica, DRG-urile care incep cu ‘W’);
- cazurile in care diagnosticul este de asemenea un diagnostic cu complicatii in acordarea gradului de severitate: adica DRG adiacent F42 in CMD 05; si DRG-urile adiacente P06, P65 pana la P67 din CMD 15.

Treapta 2: Folisrea tabelului Pre-CMD

Revedeti inregistrarea in termenii tabelului Pre-CMD si apoi determinati daca inregistrarea intruneste criteriile descrise in DRG-ul logic pentru alocarea oricaruia de mai jos:

- DRG-ri cu costuri mari in categoria Pre CMD;
- Nou-nascuti si alti neonatali (CMD15);
- HIV (CMD18);
- Traumatisme multiple (CMD 21);
- Paraplegia/cvadriplegia neacuta (DRG adiacent B60 in CMD 01).

Treapta 3: Folosirea Anexei B

Daca inregistrarea include unul sau mai multe coduri de proceduri, folositi tabelul de referinte din Anexa B pentru a determina daca unele sunt listate ca proceduri in sala de operatii sau care nu sunt efectuate acolo tinand cont de definitia DRG-ului. Daca sunt listate, comparati DRG-urile date cu CMD alocat in primele doua

trepte din acest proces pentru a identifica asemanarile. Daca nu exista acestea dar exista cel putin o procedura in sala de operatii, inregistrarea ar trebui sa fie alocata unuia din DRG-urile abatere din Grupa 1.

Treapta 4: Folosirea tabelelor si definitiilor DRG-urilor adiacente care le insotesc

Daca episodul implica mai multe proceduri 'relevante', examinati tabelul adecvat si definitiile DRG-urilor adiacente care le insotesc pentru a determina care procedura este in pozitia cea mai inalta in ierarhia chirurgicala pentru CMD.

De asemenea revedeti inregistrarea in termenii tabelului si a definitiilor DRG-urilor adiacente care le insotesc si determinati daca inregistrarea intruneste criteriile pentru DRG-uri adiacente care nu sunt definite de codurile de diagnostic sau procedura si care sunt deasupra CMD-urilor specifice, in special:

- DRG-urile P01Z, P60A si P60B in CMD 15;
- DRG S60Z din partea HIV a CMD 18;
- DRG U60Z din CMD 19;
- DRG W60Z din partea cu traumatisme multiple a CMD 21; si
- DRG Y60Z din CMD 22.

Treapta 5: Folosirea tabelelor si definitiilor DRG-urilor adiacente care le insotesc

Daca unele coduri de diagnostic si/sau procedura sugereaza ca inregistrarea ar putea fi alocata unui numar de DRG-uri din cadrul unui DRG adiacent, examinati tabelul CMD si definitiile DRG pentru a determina criteriile folosite pentru divizarea DRG-ului adiacent – de exemplu, PCCL si varsta.

Treapta 6: Folositi Anexa C

Folositi Anexa C pentru a identifica CC si CCL, si apoi calculati PCCL.

Treapta 7: Alocati DRG-ul

Exemple cum poate fi folosit acest manual pentru a aloca un episod unui DRG

Considerati un pacient cu un diagnostic principal K22.1 *Ulcer al esofagului* si fara diagnostice aditionale sau proceduri. CMD-urile si DRG-urile posibile listatein Anexa A sunt G42A, G42B si G62Z in CMD 06 si S60Z, S65A, S65B si S65C in CMD 18. Excluzand DRG-urile HIV si cele nemedicale, treapta 1 identificaCMD si posibile DRG-uri ca 06 si respectiv G62Z. Treapta 2 nu schimba alocarea inregistrarii de la CMD06. Treapta 3 si 4 nu sunt relevante din moment ce nu exista proceduri pe inregistrare si CMD nu este 15, 18, 19, 21 sau 22. Treapta 5 arata ca DRG adiacent G62 nu este divizat dupa severitate, asa ca treapta 6 nu este relevanta. Inregistrarea este alocata la DRG G62Z.

Acum luati in considerare un pacient care a stat peste noapte in spital cu acelasi diagnostic principal K22.1 *Ulcer al esofagului,* un diagnostic aditional B24 *Boala virusului imunodeficientei umane [HIV] nespecificata* si fara proceduri. Ca si mai inainte, treapta 1 identifica CMD-ul si posibilele DRG-uri ca G62Z. Treapta 2 schimba alocarea inregistrarii de la CMD 06 catre zona HIV, CMD18 si DRG-uri S60Z, S65A, S65B si S65C. Treapta3 nu este adecvata din moment ce nu exista proceduri pe inregistrare. Treapta 4 micsoreaza DRG-urile potentiale la S65A, S65B si S65C deoarece nu exista proceduri si nu este o admitere de zi, de aceea se exclude S60Z (vezi tabelul HIV). Treapta 5 arata ca DRG adiacent S65 este divizat de catre C. Totusi, nu exista diagnostice aditionale care sa fie CC pe inregistrare (treapta 6), astfel ca inregistrarea este alocata la DRG S65C. Daca acest pacient ar fi fost admis si externat in aceeasi zi mai degraba decat sa stea peste noapte, inregistrarea pacientului ar fi fost alocata la S06Z din treapta 4.

Luati in considerare al treilea pacient cu acelasi diagnostic principal K22.1 *Ulcer al esofagului* si fara diagnostice aditionale, admis pentru chirurgie de zi (procedura fiind 30473-00 *Panendoscopie*). Ca mai sus, treapta 1 identifica CMD-ul si posibilele DRG-uri ca G62Z. Treapta 2 nu schimba alocarea inregistrarii de la 06. In Anexa B, 30473-00 este identificata ca o procedura neefectuata in sala de operatii si DRG-urile G42A, G42B si G45B sunt listate deosebit de aceasta pentru CMD 06 (treapta 3). Examinand logica pentru primul din aceste DRG-uri adiacente (adica G42) putem observa codul K22.1 ca este listat ca unul din diagnosticele care definesc boala digestiva majora, astefel ca inregistrarea este alocata mai degraba la DRG adiacent G42 decat la G45 (treapta 4). Treapta 5 arata caDRG adiacent G42 este divizat dupa starea admiterii de zi, astfel incat inregistrarea este alocata la DRG G42B.

Daca pacientul (cu acelasi diagnostic principal, K22.1 *Ulcer al esofagului* si fara diagnsotice aditionale) ar fi fost admis pentru mai multe zile, iar procedurile 30527-02 *Fundoplastie, abord abdominal* si 30390-00 *Laparoscopie* ar fi fost efectuate, treapta 1 inca ar idenifica G62Z ca posibile DRG-uri in CMD 06. Treapta 2 nu ar schimba alocarea inregistrarii de la CMD 06. In treapta 3, 30527-00 este listata ca procedura in sala de operatii in G03A, G03B si G03C, si 30390-00 este listataca o procedura in sala de operatii in G12A si G12B. Treapta 4 ar indica acum ca inregistrarea ar fi alocata la primul din aceste DRG-uri adiacente (aadica, G03). Treapta 5 ar arata ca DRG adiacent G03 este divizat dupa starea maligna si CC. Cum nu exista diagnostice aditionale (si deci fara CC-uri), iar diagnosticul principal al K22.1 nu este stare maligna, inregistrareaar fi alocata la DRG G03C.

In sfarsit, considerati un pacient cu acelasi diagnostic principal K22.1 *Ulcer al esofagului* si perocedurile 30527-02 *Fundoplastie, abord abdominal* si 30390-00 *Laparoscopie* cu diagnosticele aditionale B18.2 *Hepatita C virala cronica* si K21.0 *Boala refluxului gastro-esofagiana cu esofagita*. Treapta 1 ar identifica G62Z ca posibile DRG-uri in CMD 06. Treapta 2 nu ar schimba alocarea inregistrarii de la CMD 06. Din nou, in treapta 3, 30527-00 este listat ca o procedura in sala de operatii la G03A, G03B si G03C, si 30390-00 este llistat ca o procedura in sala de operatii la G12A si G12B. Treapta 4 arata ca inregistrarea ar fi alocata primului din aceste DRG-uri adiacente (adica G03). Treapta 5 revela faptul ca DRG adiacent G03 este divizat dupa starea maligna si CC. Diagnosticul principal K22.1 nu este listat in capitolul CMD 06 ca un cod de stare maligna folosit pentru a alocaDRG G03A (treapta 6). Codul de diagnostic aditional K21.o nu este listat ca un CC pentru DRG adiacent G03, totusi celalalt cod de diagnostic, B18.2, este un cod Cccu un CCL 4 (vezi Anexa Csi CD-ROM). Algoritmul pentru calcularea nivelului complexitatii clinice al pacientului (PCCL) din toate valorile CCL de pe o inregistrare ar genera un PCCL de 3 pentru aceasta inregistrare (Tabelul C1 din Anexa C). Inregistrarea ar fi alocata la DRG G03B.

5.2. Simboluri si conventii

Simboluri in schemele CMD

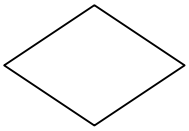

Un simbol sub forma de diamant arata ca o decizie este luata pe o singura variabila fata de mai multor variabile. Acest dimbol este folosit cand variabila deciziei in structura DRG este diagnosticul principal, varsta sau modul de separare.

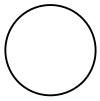

Un cerc arata ca decizia este luata pe baza mai multor variabile. De exemplu, un cerc este f folosit cand toate diagnosticele aditionale listate sunt cautate pentru a determina daca este prezent un CC. Un cerc este de asmenea folosit cand decizia in structura unui DRG implica prezenta unei proceduri in sala de operatii sau prezenta unui anumit diagnostic. Decizia fie 'da' fie 'nu', iar liniile care pornesc din cerc indica aceste cai

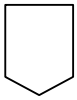

Acest indicator arata ca structura scemelor este continuata pe pagina urmatoare.

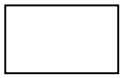

Un dreptunghi indica un DRG. Un asterisc (*) a fost folosit pentru a indica situatiile in care un DRG este mentionat mai mult decat o singura data.

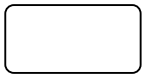

Alocarea unui CMD.

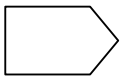

Acest indicator se refera la urmatorul CMD

Adnotatii

‡ Acest simbol denota o procedura care nu este efectuata in sala de operatii

§ Acesta marca de sectiune, care apare in Anexa D, arata editarile fatale.

Casutele de text
Casutele negre si cele albe arata DRG-urile adiacente si respectiv DRG-urile. Adica:

ADRG B69 Se refera la DRG adiacent B69 *AIT si ocluzie precerebrala*

DRG B69A Se refera la DRG B69A *AIT si ocluzie precerebrala cu CC catastrofal sau sever*

Tabele folosite pentru definitiile DRG

In acest manual, toate DRG-urile sunt definite in termenii coduriklor diagnosticelor, cu toate ca unele sunt definite in termenii unei combinatii de coduri de diagnsotice si proceduri efectuate sau nu in sala de operatii. Fiecare DRG adiacent este urmat de o schema a logicii folosite pentru a aloca episoadele in cadrul unei grupari ADRG. Iar o parte a logicii se refera la tabele.

Tabel 1.3 Lista grupurilor inrudite de diagnostic RO.vi.DRG

DRG	Diviziune	Descriere
Pre-CMD		
A01Z	S	Transplant de ficat
A03Z	S	Transplant de plaman/inima sau palman
A05Z	S	Transplant de inima
A06Z	S	Traheostomie sau ventilatie >95 ore
A07Z	S	Transplant alogenic de maduva osoasa
A08A	S	Transplant autolog de maduva osoasa cu CC catastrofale
A08B	S	Transplant autolog de maduva osoasa fara CC catastrofale
A09A	S	Transplant renal cu transplant de pancreas sau CC catastrofale
A09B	S	Transplant renal fara transplant de pancreas fara CC catastrofale
A40Z	O	Oxigenoterapie extracorporala fara chirurgie cardiaca
A41A	O	Intubatie varsta<16 cu CC
A41B	O	Intubatie varsta<16 fara CC
CMD 01 Boli si tulburari ale sistemului nervos		
B01Z	S	Revizia shuntului ventricular
B02A	S	Craniotomie cu CC catastrofale
B02B	S	Craniotomie cu CC severe sau moderate
B02C	S	Craniotomie fara CC
B03A	S	Proceduri la nivelul colonei vertebrale cu CC catastrofale sau severe
B03B	S	Proceduri la nivelul colonei vertebrale fara CC catastrofale sau severe
B04A	S	Proceduri vasculare extracraniene cu CC catastrofale sau severe
B04B	S	Proceduri vasculare extracraniene fara CC catastrofale sau severe
B05Z	S	Eliberarea tunelului carpian
B06A	S	Proceduri pentru paralizie cerebrala, distrofie musculara, neuropatie cu CC catastrofale sau severe
B06B	S	Proceduri pentru paralizie cerebrala, distrofie musculara, neuropatie fara CC catastrofale sau severe
B07A	S	Proceduri la nivelul nervilor cranieni si periferici si alte proceduri ale sistemului nervos cu CC
B07B	S	Proceduri la nivelul nervilor cranieni si periferici si alte proceduri ale sistemului nervos fara CC
B40Z	O	Plasmafereza cu boli neurologice
B41Z	O	Monitorizare telemetrica EEG

Nota: S=chirurgical; M=medical; O=altele

DRG	Diviziune	Descriere
B60A	M	Paraplegie/tetraplegie stabilita cu sau fara proceduri in sala de operatii cu CC catastrofale
B60B	M	Paraplegie/tetraplegie stabilita cu sau fara proceduri in sala de operatii fara CC catastrofale
B61A	M	Afectiuni ale maduvei spinarii cu sau fara proceduri in sala de operatii cu CC catastrofale sau severe
B61B	M	Afectiuni ale maduvei spinarii cu sau fara proceduri in sala de operatii fara CC catastrofale sau severe
B62Z	M	Internare pentru afereza
B63Z	M	Dementa si alte tulburari cronice ale functiei cerebrale
B64A	M	Delir cu CC catastrofale
B64B	M	Delir fara CC catastrofale
B65Z	M	Paralizie cerebrala
B66A	M	Tumori ale sistemului nervos cu CC catastrofale sau severe
B66B	M	Tumori ale sistemului nervos fara CC catastrofale sau severe
B67A	M	Tulburari degenerative ale sistemului nervos cu CC catastrofale sau severe
B67B	M	Tulburari degenerative ale sistemului nervos varsta >59 fara CC catastrofale sau severe
B67C	M	Tulburari degenerative ale sistemului nervos varsta <60 fara CC catastrofale sau severe
B68A	M	Scleroza multipla si ataxia de origine cerebeloasa cu CC
B68B	M	Scleroza multipla si ataxia de origine cerebeloasa fara CC
B69A	M	AIT si ocluzie precerebrala cu CC catastrofale sau severe
B69B	M	AIT si ocluzie precerebrala fara CC catastrofale sau severe
B70A	M	Accident vascular cerebral cu CC catastrofale
B70B	M	Accident vascular cerebral cu CC severe
B70C	M	Accident vascular cerebral fara CC catastrofale sau severe
B70D	M	Accident vascular cerebral, decedat sau transferat < 5 zile
B71A	M	Tulburari ale nervilor cranieni si periferici cu CC
B71B	M	Tulburari ale nervilor cranieni si periferici fara CC
B72A	M	Infectii ale sistemului nervos cu exceptia meningitei virale cu CC catastrofale sau severe
B72B	M	Infectii ale sistemului nervos cu exceptia meningitei virale fara CC catastrofale sau severe
B73Z	M	Menigita virala
B74Z	M	Stupoare si coma non-traumatica
B75Z	M	Convulsii febrile
B76A	M	Atacuri cu CC catastrofale sau severe
B76B	M	Atacuri fara CC catastrofale sau severe
B77Z	M	Cefalee

Nota: S=chirurgical; M=medical; O=altele

DRG	Diviziune	Descriere
B78A	M	Leziune intracraniana cu CC catastrofale sau severe
B78B	M	Leziune intracraniana fara CC catastrofale sau severe
B79Z	M	Fracturi craniene
B80Z	M	Alta leziune a capului
B81A	M	Alte tulburari ale sistemului nervos cu CC catastrofale sau severe
B81B	M	Alte tulburari ale sistemului nervos fara CC catastrofale sau severe
CMD 02 Boli si tulburari ale ochiului		
C01Z	S	Proceduri pentru leziuni penetrante ale ochiului
C02Z	S	Enucleeri si proceduri ale orbitei
C03Z	S	Proceduri la nivelul retinei
C04Z	S	Proceduri majore asupra corneei, sclerei si conjunctivei
C05Z	S	Dacriocistorinostomie
C10Z	S	Proceduri pentru strabism
C11Z	S	Proceduri ale pleoapei
C12Z	S	Alte proceduri asupra corneei, sclerei si conjunctivei
C13Z	S	Proceduri privind caile lacrimare
C14Z	S	Alte proceduri la nivelul ochiului
C15A	S	Glaucom si proceduri complexe ale cataractei
C15B	S	Glaucom si proceduri complexe ale cataractei, de zi
C16A	S	Proceduri asupra cristalinului
C16B	S	Proceduri asupra cristalinului, de zi
C60A	M	Infectii oculare acute si majore varsta >54 sau cu (CC catastrofale sau severe)
C60B	M	Infectii oculare acute si majore varsta <55 fara CC catastrofale sau severe
C61Z	M	Tulburari neurologice si vasculare ale ochiului
C62Z	M	Hifema si traume oculare tratate medical
C63A	M	Alte tulburari ale ochiului cu CC
C63B	M	Alte tulburari ale ochiului fara CC
CMD 03 Boli si tulburari ale urechii, nasului, gurii si gatlejului		
D01Z	S	Implant cohlear
D02A	S	Proceduri ale capului si gatului cu CC catastrofale sau severe
D02B	S	Proceduri ale capului si gatului cu stare maligna sau CC moderate

Nota: S=chirurgical; M=medical; O=altele

DRG	Diviziune	Descriere
D02C	S	Proceduri ale capului si gatului fara stare maligna fara CC
D03Z	S	Cura chirugicala a cheiloschizisului sau diagnostic privind palatul
D04A	S	Chirurgie maxialo-faciala cu CC
D04B	S	Chirurgie maxialo-faciala fara CC
D05Z	S	Proceduri la nivelul glandei parotide
D06Z	S	Proceduri la nivelul sinusului, mastoidei si urechii medii
D09Z	S	Proceduri diverse ale urechii, nasului, gurii si gatului
D10Z	S	Proceduri nazale
D11Z	S	Amigdalectomie si/sau adenoidectomie
D12Z	S	Alte proceduri ale urechii, nasului, gurii si gatului
D13Z	S	Miringotomie cu insertie de tub
D14Z	S	Proceduri asupra gurii si glandei salivare
D40Z	O	Extractii dentare si restaurare
D60A	M	Stare maligna a urechii, nasului, gurii si gatului cu CC catastrofale sau severe
D60B	M	Stare maligna a urechii, nasului, gurii si gatului fara CC catastrofale sau severe
D61Z	M	Dezechilibru
D62Z	M	Epistaxis
D63A	M	Otita medie si infectie a cailor respiratorii superioare cu CC
D63B	M	Otita medie si infectie a cailor respiratorii superioare fara CC
D64Z	M	Laringotraheita si epiglotita
D65Z	M	Traumatism si diformitate nazale
D66A	M	Alte diagnostice privind urechea, nasul, gura si gatului cu CC
D66B	M	Alte diagnostice privind urechea, nasul, gura si gatului fara CC
D67A	M	Tulburari orale si dentare cu exceptia extractiilor si reconstituirilor
D67B	M	Tulburari orale si dentare cu exceptia extractiilor si reconstituirilor de zi
CMD 04 Boli si tulburari ale sistemului respirator		
E01A	S	Proceduri majore la nivelul toracelui cu CC catastrofale
E01B	S	Proceduri majore la nivelul toracelui fara CC catastrofale
E02A	S	Alte proceduri in sala de operatii ale sistemului respirator cu CC catastrofale
E02B	S	Alte proceduri in sala de operatii ale sistemului respirator cu CC severe
E02C	S	Alte proceduri in sala de operatii ale sistemului respirator fara CC catastrofale sau severe
E40Z	O	Diagnostic asupra sistemului respirator cu suport ventilator

Nota: S=chirurgical; M=medical; O=altele

Tabel 1.3 Lista RO.vi.DRG

DRG	Diviziune	Descriere
E41Z	O	Diagnostic asupra sistemului respirator cu ventilatie neinvaziva
E60A	M	Fibroza cistica cu CC catastrofale sau severe
E60B	M	Fibroza cistica fara CC catastrofale sau severe
E61A	M	Embolism pulmonar cu CC catastrofale sau severe
E61B	M	Embolism pulmonar fara CC catastrofale sau severe
E62A	M	Infectii respiratorii/inflamatii cu CC catastrofale
E62B	M	Infectii respiratorii/inflamatii cu CC severe sau moderate
E62C	M	Infectii respiratorii/inflamatii fara CC
E63Z	M	Apnee de somn
E64Z	M	Edem pulmonar si insuficienta respiratorie
E65A	M	Boala cronica obstructiva a cailor respiratorii cu CC catastrofale sau severe
E65B	M	Boala cronica obstructiva a cailor respiratorii fara CC catastrofale sau severe
E66A	M	Traumatism major la nivelul toracelui varsta >69 cu CC
E66B	M	Traumatism major la nivelul toracelui varsta >69 sau cu CC
E66C	M	Traumatism major la nivelul toracelui varsta <70 fara CC
E67A	M	Semne si simptome respiratorii cu CC catastrofale sau severe
E67B	M	Semne si simptome respiratorii fara CC catastrofale sau severe
E68Z	M	Pneumotorax
E69A	M	Bronsita si astm varsta >49 cu CC
E69B	M	Bronsita si astm varsta >49 sau cu CC
E69C	M	Bronsita si astm varsta <50 fara CC
E70A	M	Tuse convulsiva si bronsiolita acuta cu CC
E70B	M	Tuse convulsiva si bronsiolita acuta fara CC
E71A	M	Tumori respiratorii cu CC catastrofale
E71B	M	Tumori respiratorii cu CC severe sau moderate
E71C	M	Tumori respiratorii fara CC
E72Z	M	Probleme respiratorii aparute in perioada neonatala
E73A	M	Revarsat pleural cu CC catastrofale
E73B	M	Revarsat pleural cu CC severe
E73C	M	Revarsat pleural fara CC catastrofale sau severe
E74A	M	Boala interstitiala pulmonara cu CC catastrofale
E74B	M	Boala interstitiala pulmonara cu CC severe
E74C	M	Boala interstitiala pulmonara fara CC catastrofale sau severe

Nota: S=chirurgical; M=medical; O=altele

DRG	Diviziune	Descriere
E75A	M	Alt diagnostic al sistemului respirator varsta >64 cu CC
E75B	M	Alt diagnostic al sistemului respirator varsta >64 sau cu CC
E75C	M	Alt diagnostic al sistemului respirator varsta <65 fara CC
CMD 05 Boli si tulburari ale sistemului circulator		
F01A	S	Implant sau inlocuire de defibrilator cardiac implantabil automat, sistem total cu CC catastrofale sau severe
F01B	S	Implant sau inlocuire de defibrilator cardiac implantabil automat, sistem total fara CC catastrofale sau severe
F02Z	S	Implant/Inlocuire componenta AICD
F03Z	S	Procedura de valva cardiaca cu pompa CPB cu investigatie cardiaca invaziva
F04A	S	Procedura de valva cardiaca cu pompa CPB fara investigatie cardiaca invaziva cu CC catastrofal
F04B	S	Procedura de valva cardiaca cu pompa CPB fara investigatie cardiaca invaziva fara CC catastrofal
F05A	S	Bypass coronarian cu investigatii cardiace invazive cu CC catastrofal
F05B	S	Bypass coronarian cu investigatii cardiace invazive fara CC catastrofal
F06A	S	Bypass coronarian fara investigatii cardiace invazive cu CC catastrofal sau sever
F06B	S	Bypass coronarian fara investigatii cardiace invazive fara CC catastrofal sau sever
F07A	S	Alte proceduri cardiotoracice/vasculare cu pompa CPB cu CC catastrofale
F07B	S	Alte proceduri cardiotoracice/vasculare cu pompa CPB fara CC catastrofale
F08A	S	Proceduri majore de reconstructie vasculara fara pompa CPB cu CC catastrofale
F08B	S	Proceduri majore de reconstructie vasculara fara pompa CPB fara CC catastrofale
F09A	S	Alte proceduri cardiotoracice fara pompa CPB cu CC catastrofale
F09B	S	Alte proceduri cardiotoracice fara pompa CPB fara CC catastrofale
F10Z	S	Interventie coronara percutanata cu IMA
F11A	S	Amputatie pentru sistemul circulator cu exceptia membrului superior si a degetului de la picioar cu CC catastrofale
F11B	S	Amputatie pentru sistemul circulator cu exceptia membrului superior si a degetului de la picior fara CC catastrofale
F12Z	S	Implantare pacemaker cardiac
F13Z	S	Amputatie a membrului superior si a degetului pentru tulburari ale sistemului circulator
F14A	S	Proceduri vasculare exceptand reconstructia majora fara pompa CPB cu CC catastrofale
F14B	S	Proceduri vasculare exceptand reconstructia majora fara pompa CPB cu CC sever
F14C	S	Proceduri vasculare exceptand reconstructia majora fara pompa CPB fara CC catastrofale sau sever

Nota: S=chirurgical; M=medical; O=altele

Tabel 1.3 Lista RO.vi.DRG

DRG	Diviziune	Descriere
F15Z	S	Interventie coronara percutanata fara IMA cu implantare de stent
F16Z	S	Interventie coronara percutanata fara IMA fara implantare de stent
F17Z	S	Inlocuire de pacemaker cardiac
F18Z	S	Revizie de pacemaker cardiac exceptand inlocuirea dispozitivului
F19Z	S	Alta interventie percutanata cardiaca transvasculara
F20Z	S	Ligatura venelor si stripping
F21A	S	Alte proceduri in sala de operatii privind sistemul circulator cu CC catastrofale
F21B	S	Alte proceduri in sala de operatii privind sistemul circulator fara CC catastrofale
F40Z	O	Diagnostic al sistemului circulator cu suport ventilator
F41A	O	Tulburari circulatorii cu IMA cu proceduri de investigatie cardiaca invaziva cu CC catastrofale sau severe
F41B	O	Tulburari circulatorii cu IMA cu proceduri de investigatie cardiaca invaziva fara CC catastrofale sau severe
F42A	O	Tulburari circulatorii fara IMA cu proceduri de investigatie cardiaca invaziva cu diagnostic principal complex
F42B	O	Tulburari circulatorii fara IMA cu proceduri de investigatie cardiaca invaziva fara diagnostic principal complex
F60A	M	Tulburari circulatorii cu IMA fara proceduri de investigatie cardiaca invaziva cu CC catastrofale sau severe
F60B	M	Tulburari circulatorii cu IMA fara proceduri de investigatie cardiaca invaziva fara CC catastrofale sau severe
F60C	M	Tulburari circulatorii cu IMA fara proceduri de investigatie cardiaca invaziva, decedat
F61Z	M	Endocardita infectioasa
F62A	M	Insuficienta cardiaca si soc cardiac cu CC catastrofale
F62B	M	Insuficienta cardiaca si soc cardiac fara CC catastrofale
F63A	M	Tromboza venoasa cu CC catastrofale sau severe
F63B	M	Tromboza venoasa fara CC catastrofale sau severe
F64Z	M	Ulceratie a pielii pentru tulburari circulatorii
F65A	M	Tulburari vasculare periferice cu CC catastrofale sau severe
F65B	M	Tulburari vasculare periferice fara CC catastrofale sau severe
F66A	M	Ateroscleroza coronariana cu CC
F66B	M	Ateroscleroza coronariana fara CC
F67A	M	Hipertensiune cu CC
F67B	M	Hipertensiune fara CC
F68Z	M	Boala congenitala de inima

Nota: S=chirurgical; M=medical; O=altele

DRG	Diviziune	Descriere
F69A	M	Tulburari valvulare cu CC catastrofale sau severe
F69B	M	Tulburari valvulare fara CC catastrofale sau severe
F70A	M	Aritmie majora si stop cardiac cu CC catastrofale sau severe
F70B	M	Aritmie majora si stop cardiac fara CC catastrofale sau severe
F71A	M	Aritmie non-majora si tulburari de conducere cu CC catastrofale sau severe
F71B	M	Aritmie non-majora si tulburari de conducere fara CC catastrofale sau severe
F72A	M	Angina instabila cu CC catastrofale sau severe
F72B	M	Angina instabila fara CC catastrofale sau severe
F73A	M	Sincopa si colaps cu CC catastrofale sau severe
F73B	M	Sincopa si colaps fara CC catastrofale sau severe
F74Z	M	Durere toracica
F75A	M	Alte diagnostice ale sistemului circulator cu CC catastrofale
F75B	M	Alte diagnostice ale sistemului circulator cu CC severe
F75C	M	Alte diagnostice ale sistemului circulator fara CC catastrofale sau severe
CMD 06 Boli si tulburari ale sistemului digestiv		
G01A	S	Rezectie rectala cu CC catastrofale
G01B	S	Rezectie rectala fara CC catastrofale
G02A	S	Proceduri majore pe intestinul subtire si gros cu CC catastrofale
G02B	S	Proceduri majore pe intestinul subtire si gros fara CC catastrofale
G03A	S	Proceduri la nivelul stomacului, esofagului si duodenului cu stare maligna
G03B	S	Proceduri la nivelul stomacului, esofagului si duodenului fara stare malignam cu CC catastrofale sau severe
G03C	S	Proceduri la nivelul stomacului, esofagului si duodenului fara stare maligna fara CC catastrofale sau severe
G04A	S	Aderente peritoneale varsta >49 cu CC
G04B	S	Aderente peritoneale varsta >49 sau cu CC
G04C	S	Aderente peritoneale varsta <50 fara CC
G05A	S	Proceduri minore pe intenstinul subtire si gros cu CC
G05B	S	Proceduri minore pe intenstinul subtire si gros fara CC
G06Z	S	Piloromiotomie
G07A	S	Apendicectomie cu CC catastrofale sau severe
G07B	S	Apendicectomie fara CC catastrofale sau severe
G08A	S	Proceduri pentru hernie abdominala si alte hernii varsta >59 sau cu (CC catastrofale sau severe)
G08B	S	Proceduri pentru hernie abdominala si alte hernii varsta 1 la 59 fara CC catastrofale sau severe

Nota: S=chirurgical; M=medical; O=altele

Tabel 1.3 Lista RO.vi.DRG

DRG	Diviziune	Descriere
G09Z	S	Proceduri pentru hernia inghinala si femurala varsta >0
G10Z	S	Proceduri pentru hernie varsta <1
G11A	S	Proceduri anale si stomale cu CC catastrofale sau severe
G11B	S	Proceduri anale si stomale fara CC catastrofale sau severe
G12A	S	Alte proceduri in sala de operatii la nivelul sistemului digestiv cu CC catastrofale sau severe
G12B	S	Alte proceduri in sala de operatii la nivelul sistemului digestiv fara CC catastrofale sau severe
G42A	O	Alte gastroscopii pentru boli digestive majore
G42B	O	Alte gastroscopii pentru boli digestive majore, de zi
G43Z	O	Colonoscopie complexa
G44A	O	Alte colonoscopii cu CC catastrofale sau severe
G44B	O	Alte colonoscopii fara CC catastrofale sau severe
G44C	O	Alte colonoscopii, de zi
G45A	O	Alte gastroscopii pentru boli digestive care nu sunt majore
G45B	O	Alte gastroscopii pentru boli digestive care nu sunt majore, de zi
G46A	O	Gastroscopie complexa cu CC catastrofale sau severe
G46B	O	Gastroscopie complexa fara CC catastrofale sau severe
G46C	O	Gastroscopie complexa, de zi
G60A	M	Stare maligna digestiva cu CC catastrofale sau severe
G60B	M	Stare maligna digestiva fara CC catastrofale sau severe
G61A	M	Hemoragie gastrointestinala varsta >64 sau cu (CC catastrofale sau severe)
G61B	M	Hemoragie gastrointestinala varsta <65 fara CC catastrofale sau severe
G62Z	M	Ulcer peptic complicat
G63Z	M	Ulcer peptic necomplicat
G64Z	M	Boala inflamatorie a intestinului
G65A	M	Ocluzie intestinala cu CC
G65B	M	Ocluzie intestinala fara CC
G66A	M	Durere abdominala sau adenita mezenterica cu CC
G66B	M	Durere abdominala sau adenita mezenterica fara CC
G67A	M	Esofagita, gastroenterita si diverse tulburari ale sistemului digestiv varsta >9 ani cu CC catastrofale/severe
G67B	M	Esofagita, gastroenterita si diverse tulburari ale sistemului digestiv varsta >9 ani fara CC cat/sev
G68A	M	Gastroenterita varsta <10 ani cu CC
G68B	M	Gastroenterita varsta <10 ani fara CC
G69Z	M	Esofagita si diverse tulburari ale sistemului digestiv varsta <10 ani

Nota: S=chirurgical; M=medical; O=altele

DRG	Diviziune	Descriere
G70A	M	Alte diagnostice ale sistemului digestiv cu CC
G70B	M	Alte diagnostice ale sistemului digestiv fara CC
CMD 07 Boli si tulburari ale sistemului hepatobiliar si ale pancreasului		
H01A	S	Proceduri la nivel de pancreas, ficat si shunt cu CC catastrofale
H01B	S	Proceduri la nivel de pancreas, ficat si shunt fara CC catastrofale
H02A	S	Proceduri majore ale tractului biliar cu stare maligna sau CC catastrofale
H02B	S	Proceduri majore ale tractului biliar fara stare maligna cu (CC moderate sau severe)
H02C	S	Proceduri majore ale tractului biliar fara stare maligna fara CC
H05A	S	Proceduri de diagnostic hepatobiliar cu CC catastrofale sau severe
H05B	S	Proceduri de diagnostic hepatobiliar fara CC catastrofale sau severe
H06Z	S	Alte proceduri in sala de operatii hepatobiliare si pancreatice
H07A	S	Colecistectomie deschisa cu explorarea inchisa a CBP sau cu CC catastrofale
H07B	S	Colecistectomie deschisa fara explorarea inchisa a CBP, fara CC catastrofale
H08A	S	Colecistectomie laparoscopica cu explorarea inchisa a CBP sau cu CC catastrofale sau severe
H08B	S	Colecistectomie laparoscopica fara explorarea inchisa a CBP, fara CC catastrofale sau severe
H40Z	O	Proceduri endoscopice pentru varice esofagiene sangerande
H41A	O	Procedura terapeutica complexa pentru colangiopancreatografie retrograda endoscopica cu CC catastrofale sau severe
H41B	O	Procedura terapeutica complexa pentru colangiopancreatografie retrograda endoscopica fara CC catastrofale sau severe
H42A	O	Alte proceduri terapeutice pentru colangiopancreatografie retrograda endoscopica cu CC catastrofale sau severe
H42B	O	Alte proceduri terapeutice pentru colangiopancreatografie retrograda endoscopica cu CC moderate
H42C	O	Alte proceduri terapeutice pentru colangiopancreatografie retrograda endoscopica fara CC
H60A	M	Ciroza si hepatita alcoolica cu CC catastrofale
H60B	M	Ciroza si hepatita alcoolica cu CC severe
H60C	M	Ciroza si hepatita alcoolica fara CC catastrofale sau severe
H61A	M	Stare maligna a sistemului hepatobiliar si pancreasului (varsta >69 cu CC catastrofale sau severe) sau cu CC catastrofale
H61B	M	Stare maligna a sistemului hepatobiliar si pancreasului (varsta >69 fara CC catastrofale sau severe) sau fara CC catastrofale
H62A	M	Tulburari ale pancreasului, cu exceptia starii maligne cu CC catastrofale sau severe
H62B	M	Tulburari ale pancreasului, cu exceptia starii maligne fara CC catastrofale sau severe
H63A	M	Tulburari ale ficatului, cu exceptia starii maligne, cirozei, hepatitei alcoolice cu CC cat/sev

Nota: S=chirurgical; M=medical; O=altele

DRG	Diviziune	Descriere
H63B	M	Tulburari ale ficatului, cu exceptia starii maligne, cirozei, hepatitei alcoolice fara CC cat/sev
H64A	M	Tulburari ale tractului biliar cu CC
H64B	M	Tulburari ale tractului biliar fara CC
CMD 08 Boli si tulburari ale sistemului musculo-scheletal si tesutului conjunctiv		
I01Z	S	Proceduri majore bilaterale sau multiple ale extremitatilor inferioare
I02A	S	Transfer de tesut micorvascular sau (grefa de piele cu CC catastrofale sau severe), cu exceptia mainii
I02B	S	Grefe pe piele fara CC catastrofale sau severe, cu exceptia mainii
I03A	S	Revizie a artroplastiei totale de sold cu CC catastrofale sau severe
I03B	S	Inlocuire sold cu CC catastrofale sau severe sau revizie a artroplastiei totale de sold fara CC catastrofale sau severe
I03C	S	Inlocuire sold fara CC catastrofale sau severe
I04Z	S	Inlocuire si reatasare de genunchi
I05Z	S	Alte proceduri majore de inlocuire a articulatiilor si reatasare a unui membru
I06Z	S	Artrodeza vertebrala cu diformitate
I07Z	S	Amputatie
I08A	S	Alte proceduri la nivelul soldului si al femurului cu CC catastrofale sau severe
I08B	S	Alte proceduri la nivelul soldului si al femurului fara CC catastrofale sau severe
I09A	S	Artrodeza vertebrala cu CC catastrofale sau severe
I09B	S	Artrodeza vertebrala fara CC catastrofale sau severe
I10A	S	Alte proceduri la nivelul spatelui si gatului cu CC catastrofale sau severe
I10B	S	Alte proceduri la nivelul spatelui si gatului fara CC catastrofale sau severe
I11Z	S	Proceduri de alungire a membrelor
I12A	S	Infectii/inflamatii ale oaselor si articulatiilor cu diverse proceduri ale sistemului muscular si tesutului conjunctiv cu CC catastrofale
I12B	S	Infectii/inflamatii ale oaselor si articulatiilor cu diverse proceduri ale sistemului muscular si tesutului conjunctiv cu CC severe
I12C	S	Infectii/inflamatii ale oaselor si articulatiilor cu diverse proceduri ale sistemului muscular si tesutului conjunctiv fara CC catastrofale sau severe
I13A	S	Proceduri ale humeruslui, tibiei, fibulei si gleznei cu CC catastrofale sau severe
I13B	S	Proceduri ale humeruslui, tibiei, fibulei si gleznei varsta >59 fara CC catastrofale sau severe
I13C	S	Proceduri ale humeruslui, tibiei, fibulei si gleznei varsta <60 fara CC catastrofale sau severe
I14Z	S	Revizie a bontului de amputatie
I15Z	S	Chirurgie cranio-faciala
DRG	**Diviziune**	**Descriere**

Nota: S=chirurgical; M=medical; O=altele

I16Z	S	Alte proceduri la nivelul umarului
I17Z	S	Chirurgie maxilo-faciala
I18Z	S	Alte proceduri la nivelul genunchiului
I19Z	S	Alte proceduri la nivelul cotului si antebratului
I20Z	S	Alte proceduri la nivelul labei piciorului
I21Z	S	Excizie locala si indepartare a dispozitivelor interne de fixare a soldului si femurului
I23Z	S	Excizie locala si indepartare a dispozitivelor interne de fixare exclusiv sold si femur
I24Z	S	Artroscopie
I25Z	S	Proceduri diagnostic ale oaselor si a incheieturilor, incluzand biopsia
I27A	S	Proceduri la nivelul tesuturilor moi cu CC catastrofale sau severe
I27B	S	Proceduri la nivelul tesuturilor moi fara CC catastrofale sau severe
I28A	S	Alte proceduri la nivelul tesutului conjunctiv cu CC
I28B	S	Alte proceduri la nivelul tesutului conjunctiv fara CC
I29Z	S	Reconstructie sau revizie a genunchiului
I30Z	S	Proceduri la nivelul mainii
I60Z	M	Fracturi ale diafizei femurale
I61Z	M	Fracturi ale extremitatii distale femurale
I63Z	M	Entorse, luxatii si dislocari ale soldului, pelvisului si coapsei
I64A	M	Osteomielita cu CC
I64B	M	Osteomielita fara CC
I65A	M	Stare maligna a tesutului conjunctiv, incluzand fractura patologica cu CC catastrofale sau severe
I65B	M	Stare maligna a tesutului conjunctiv, incluzand fractura patologica tologica fara CC catastrofale sau severe
I66A	M	Tulburari inflamatorii musculoscheletale cu CC catastrofale sau severe
I66B	M	Tulburari inflamatorii musculoscheletale fara CC catastrofale sau severe
I67A	M	Artrita septica cu CC catastrofale sau severe
I67B	M	Artrita septica fara CC catastrofale sau severe
I68A	M	Tulburari nechirurgicale ale coloanei cu CC
I68B	M	Tulburari nechirurgicale ale coloanei fara CC
I68C	M	Tulburari nechirurgicale ale coloanei, de zi
I69A	M	Boli ale oaselor si atropatii specifice varsta >74 cu CC catastrofale sau severe
I69B	M	Boli ale oaselor si atropatii specifice varsta >74 sau cu (CC catastrofale sau severe)
I69C	M	Boli ale oaselor si atropatii specifice varsta <75 fara CC catastrofale sau severe
DRG	**Diviziune**	**Descriere**

Nota: S=chirurgical; M=medical; O=altele

I70Z	M	Artropatii nespecifice
I71A	M	Alte tulburari musculotendinoase varsta >69 cu CC
I71B	M	Alte tulburari musculotendinoase varsta >69 sau cu CC
I71C	M	Alte tulburari musculotendinoase varsta <70 fara CC
I72A	M	Tulburari musculotendinoase specifice varsta >79 sau cu (CC catastrofale sau severe)
I72B	M	Tulburari musculotendinoase specifice varsta <80 fara CC catastrofale sau severe
I73A	M	Ingrijiri postprocedurale ale implanturilor/prostezelor musculoscheletale varsta >59 cu CC catastrofale sau severe
I73B	M	Ingrijiri postprocedurale ale implanturilor/prostezelor musculoscheletale varsta >59 sau cu (CC catastrofale sau severe)
I73C	M	Ingrijiri postprocedurale ale implanturilor/prostezelor musculoscheletale varsta <60 fara CC catastrofale sau severe
I74A	M	Leziuni ale antebratului, pumnului, mainii sau piciorului varsta >74 cu CC
I74B	M	Leziuni ale antebratului, pumnului, mainii sau piciorului varsta >74 sau cu CC
I74C	M	Leziuni ale antebratului, pumnului, mainii sau piciorului varsta <75 fara CC
I75A	M	Leziuni ale umarului, bratului, cotului, genunchiului, gambei sau gleznei, varsta >64 cu CC
I75B	M	Leziuni ale umarului, bratului, cotului, genunchiului, gambei sau gleznei varsta >64 sau cu CC
I75C	M	Leziuni ale umarului, bratului, cotului, genunchiului, gambei sau gleznei, varsta <65 fara CC
I76A	M	Alte tulburari musculoscheletale varsta >69 cu CC
I76B	M	Alte tulburari musculoscheletale varsta >69 sau cu CC
I76C	M	Alte tulburari musculoscheletale varsta <70 fara CC
I77A	M	Fracturi ale pelvisului cu CC catastrofale sau severe
I77B	M	Fracturi ale pelvisului fara CC catastrofale sau severe
I78A	M	Fracturi ale colului femural cu CC catastrofale sau severe
I78B	M	Fracturi ale colului femural fara CC catastrofale sau severe

CMD 09 Boli si tulburari ale pielii, tesutului subcutanat si sanului

J01Z	S	Transfer de tesut microvasular pentru piele, tesut subcutanat si tulburari ale sanului
J06A	S	Proceduri majore pentru afectiuni maligne ale sanului
J06B	S	Proceduri majore pentru afectiuni nemaligne ale sanului
J07A	S	Proceduri minore pentru afectiuni maligne ale sanului
J07B	S	Proceduri minore pentru afectiuni nemaligne ale sanului
J08A	S	Alta grefa a pielii si/sau proceduri de debridare cu CC catastrofale sau severe
J08B	S	Alta grefa a pielii si/sau proceduri de debridare fara CC catastrofale sau severe

DRG	Diviziune	Descriere

Nota: S=chirurgical; M=medical; O=altele

J09Z	S	Proceduri perianale si pilonidale
J10Z	S	Proceduri in sala de operatii ale pielii, tesutului subcutanat si chirugie plastica la nivelul sanului
J11Z	S	Alte proceduri ale pielii, tesutului subcutanat si sanului
J12A	S	Proceduri ale membrele inferioare cu ulcer/celulita cu CC catastrofale
J12B	S	Proceduri ale membrele inferioare cu ulcer/celulita fara CC catastrofale cu grefa de piele/lambou de reparare
J12C	S	Proceduri ale membrele inferioare cu ulcer/celulita fara CC catastrofale fara grefa de piele/lambou de reparare
J13A	S	Proceduri ale membrele inferioare fara ulcer/celulita cu grefa de piele (CC catastrofale sau severe)
J13B	S	Proceduri ale membrele inferioare fara ulcer/celulita fara (grefa de piele si (CC catastrofale sau severe)
J14Z	S	Reaconstructii majore ale sanului
J60A	M	Ulceratii ale pielii
J60B	M	Ulceratie ale pielii, de zi
J62A	M	Tulburari maligne ale sanului (varsta >69 cu CC) sau cu (CC catastrofale sau severe)
J62B	M	Tulburari maligne ale sanului (varsta >69 fara CC) sau fara (CC catastrofale sau severe)
J63Z	M	Tulburari nemaligne ale sanului
J64A	M	Celulita varsta >59 cu CC catastrofale sau severe
J64B	M	Celulita (varsta >59 fara CC catastrofale sau severe) sau varsta <60
J65A	M	Trauma a pielii, tesutului subcutanat si sanului varsta >69
J65B	M	Trauma a pielii, tesutului subcutanat si sanului varsta <70
J67A	M	Tulburari minore ale pielii
J67B	M	Tulburari minore ale pielii, de zi
J68A	M	Tulburari majore ale pielii
J68B	M	Tulburari majore ale pielii, de zi

CMD 10 Boli si tulburari endocrine, de nutritie si metabolism

K01Z	S	Proceduri ale piciorului diabetic
K02Z	S	Proceduri la nivel de hipofiza
K03Z	S	Proceduri la nivelul suprarenalelor
K04Z	S	Proceduri majore pentru obezitate
K05Z	S	Proceduri la nivelul paratiroidelor
K06Z	S	Proceduri la nivelul tiroidei
K07Z	S	Proceduri privind obezitatea

DRG	Diviziune	Descriere

Nota: S=chirurgical; M=medical; O=altele

K08Z	S	Proceduri privind tiroglosul
K09Z	S	Alte proceduri in sala de operatii la nivel endocrin, nutritional si metabolic
K40Z	O	Proceduri endoscopice sau investigative pentru tulburari metabolice fara CC
K60A	M	Diabet cu CC catastrofale sau severe
K60B	M	Diabet fara CC catastrofale sau severe
K61Z	M	Perturbare nutritionala severa
K62A	M	Diverse tulburari metabolice cu CC catastrofale
K62B	M	Diverse tulburari metabolice varsta >74 sau cu CC severe
K62C	M	Diverse tulburari metabolice varsta <75 fara CC catastrofale sau severe
K63Z	M	Erori innascute de metabolism
K64A	M	Tulburari endocrine cu CC catastrofale sau severe
K64B	M	Tulburari endocrine fara CC catastrofale sau severe

CMD 11 Boli si tulburari ale rinichiului si tractului urinar

L02A	S	Insertie operatorie a cateterului peritoneal pentru dializa cu CC catastrofale sau severe
L02B	S	Insertie operatorie a cateterului peritoneal pentru dializa fara CC catastrofale sau severe
L03A	S	Proceduri majore ale rinichiului, ureterului, si vezicii urinare pentru tumori cu CC catastrofale sau severe
L03B	S	Proceduri majore ale rinichiului, ureterului, si vezicii urinare pentru tumori fara CC catastrofale sau severe
L04A	S	Proceduri majore ale rinichiului, ureterului, si vezicii urinare pentru tumori benigne cu CC catastrofale
L04B	S	Proceduri majore ale rinichiului, ureterului, si vezicii urinare pentru tumori benigne cu CC severe sau moderate
L04C	S	Proceduri majore ale rinichiului, ureterului, si vezicii urinare pentru tumori benigne fara CC
L05A	S	Prostatectomie transuretrala cu CC catastrofale sau severe
L05B	S	Prostatectomie transuretrala fara CC catastrofale sau severe
L06A	S	Proceduri minore ale vezicii urinare cu CC catastrofale sau severe
L06B	S	Proceduri minore ale vezicii urinare fara CC catastrofale sau severe
L07A	S	Proceduri transuretrale cu exceptia prostatectomiei cu CC catastrofale sau severe
L07B	S	Proceduri transuretrale cu exceptia prostatectomiei fara CC catastrofale sau severe
L08A	S	Proceduri ale uretrei cu CC
L08B	S	Proceduri ale uretrei fara CC
L09A	S	Alte proceduri pentru tulburari ale rinichiului si tractului urinar cu CC catasatrofal
L09B	S	Alte proceduri pentru tulburari ale rinichiului si tractului urinar cu CC severe
DRG	**Diviziune**	**Descriere**

Nota: S=chirurgical; M=medical; O=altele

L09C	S	Alte proceduri pentru tulburari ale rinichiului si tractului urinar fara CC catastrofale sau severe
L40Z	O	Ureteroscopie
L41Z	O	Cistouretroscopie, de zi
L42Z	O	Litotripsie extracorporeala pentru litiaza urinara
L60A	M	Insuficienta renala cu CC catastrofale
L60B	M	Insuficienta renala cu CC severe
L60C	M	Insuficienta renala fara CC catastrofale sau severe
L61Z	M	Internare pentru dializa renala
L62A	M	Tumori ale rinichiului si tractului urinar cu CC catastrofale sau severe
L62B	M	Tumori ale rinichiului si tractului urinar fara CC catastrofale sau severe
L63A	M	Infectii ale rinichiului si tractului urinar cu CC catastrofale
L63B	M	Infectii ale rinichiului si tractului urinar varsta >69 sau cu CC severe
L63C	M	Infectii ale rinichiului si tractului urinar varsta <70 fara CC catastrofale sau severe
L64Z	M	Pietre si obstructie urinara
L65A	M	Semne si simtome ale rinichiului si tractului urinar cu CC catastrofale sau severe
L65B	M	Semne si simtome ale rinichiului si tractului urinar fara CC catastrofale sau severe
L66Z	M	Strictura uretrala
L67A	M	Alte diagnostice la nivelul rinichiului si tractului urinar cu CC catastrofale
L67B	M	Alte diagnostice la nivelul rinichiului si tractului urinar cu CC severe
L67C	M	Alte diagnostice la nivelul rinichiului si tractului urinar fara CC catastrofale sau severe

CMD 12 Boli si tulburari ale sistemului reproductiv masculin

M01Z	S	Proceduri majore pelvine la barbat
M02A	S	Prostatectomie transuretrala cu CC catastrofale sau severe
M02B	S	Prostatectomie transuretrala fara CC catastrofale sau severe
M03A	S	Proceduri la nivelul penisului cu CC
M03B	S	Proceduri la nivelul penisului fara CC
M04A	S	Proceduri la nivelul testiculelor cu CC
M04B	S	Proceduri la nivelul testiculelor fara CC
M05Z	S	Circumcizie
M06A	S	Alte proceduri chirugicale la nivelul sistemului reproductiv masculin pentru starea maligna
M06B	S	Alte proceduri chirugicale la nivelul sistemului reproductiv masculin exceptand cele pentru starea maligna

DRG	Diviziune	Descriere

Nota: S=chirurgical; M=medical; O=altele

M40Z	O	Cistouretroscopie fara CC
M60A	M	Stare maligna a sistemului reproductiv masculin cu CC catastrofale sau severe
M60B	M	Stare maligna a sistemului reproductiv masculin fara CC catastrofale sau severe
M61A	M	Hipertrofie prostatica benigna cu CC catastrofale sau severe
M61B	M	Hipertrofie prostatica benigna fara CC catastrofale sau severe
M62A	M	Inflamatii ale sistemului reproductiv masculin cu CC
M62B	M	Inflamatii ale sistemului reproductiv masculin fara CC
M63Z	M	Sterilizare, barbati
M64Z	M	Alte diagnostice ale sistemului reproductiv masculin

CMD 13 Boli si tulburari ale sistemului reproductiv feminin

N01Z	S	Eviscerare a pelvisului si vulvectomie radicala
N02A	S	Proceduri uterine si ale anexelor pentru stare maligna ovariana sau a anexelor cu CC
N02B	S	Proceduri uterine si ale anexelor pentru stare maligna ovariana sau a anexelor fara CC
N03A	S	Proceduri uterine si ale anexelor pentru stare maligna non-ovariana sau a anexelor cu CC
N03B	S	Proceduri uterine si ale anexelor pentru stare maligna non-ovariana sau a anexelor fara CC
N04Z	S	Histerectomie pentru stare nemaligna
N05A	S	Ovariectomie si proceduri complexe nemaligne ale trompei Fallope cu CC catastrofale sau severe
N05B	S	Ovariectomie si proceduri complexe nemaligne ale trompei Fallope fara CC catastrofale sau severe
N06Z	S	Proceduri de reconstructie ale sistemului reproductiv feminin
N07Z	S	Alte proceduri la nivel uterin si anexe pentru stare nemaligna
N08Z	S	Proceduri endoscopice pentru sistemul reproductiv feminin
N09Z	S	Conizatie, proceduri la nivelul vaginului, colului uterin si vulvei
N10Z	S	Curetaj diagnostic si histeroscopie diagnostica
N11A	S	Alte proceduri in sala de operatii ale sistemului reproductiv feminin varsta >64 cu stare maligna sau cu CC
N11B	S	Alte proceduri in sala de operatii ale sistemului reproductiv feminin varsta <65 fara neoplasm fara CC
N60A	M	Stare maligna a sistemului reproductiv feminin cu CC catastrofale sau severe
N60B	M	Stare maligna a sistemului reproductiv feminin fara CC catastrofale sau severe
N61Z	M	Infectii, sistem reproductiv feminin
N62A	M	Tulburari menstruale si alte tulburari ale sistemului genital feminin cu CC
N62B	M	Tulburari menstruale si alte tulburari ale sistemului genital feminin fara CC

Nota: S=chirurgical; M=medical; O=altele

DRG	Diviziune	Descriere
CMD 14 Sarcina, nastere si lauzie		
O01A	S	Nastere prin cezariana cu CC catastrofale
O01B	S	Nastere prin cezariana cu CC severe
O01C	S	Nastere prin cezariana fara CC catastrofale sau severe
O02A	S	Nastere vaginala cu proceduri in sala de operatii cu CC catastrofale sau severe
O02B	S	Nastere vaginala cu proceduri in sala de operatii fara CC catastrofale sau severe
O03Z	S	Sarcina ectopica
O04Z	S	Postpartum si post avort cu proceduri in sala de operatii
O05Z	S	Avort cu proceduri in sala de operatii
O60A	M	Nastere vaginala cu CC catastrofale sau severe
O60B	M	Nastere vaginala fara CC catastrofale sau severe
O60C	M	Nastere vaginala singulara fara complicatii fara alte afectiuni
O61Z	M	Postpartum si post avort cu proceduri in sala de operatii
O63Z	M	Avort fara proceduri in sala de operatii
O64A	M	Travaliu fals inainte de 37saptamani sau cu CC catastrofale
O64B	M	Travaliu fals dupa 37 saptamani fara CC catastrofale
O66A	M	Internare prenatala si pentru alte probleme obstetrice
O66B	M	Internare prenatala si pentru alte probleme obstetrice, de zi
CMD 15 Nou-nascuti si alti sugari subponderali		
P01Z	S	Nou-nascut externat ca deces sau transfer, la interval <5 zile de internare, cu proceduri semnificative in sala de operatii
P02Z	S	Proceduri cardiotoracice/vasculare pentru nou-nascuti
P03Z	S	Nou- nascut, greutate la internare 1000-1499 g cu procedura semnificativa in sala de operatii
P04Z	S	Nou- nascut, greutate la internare 1500-1999 g cu procedura semnificativa in sala de operatii
P05Z	S	Nou- nascut, greutate la internare 2000-2499 g cu procedura semnificativa in sala de operatii
P06A	S	Nou- nascut, greutate la internare > 2499 g cu procedura semnificativa in sala de operatii, cu probleme multiple majore
P06B	S	Nou- nascut, greutate la internare > 2499 g cu procedura semnificativa in sala de operatii, fara probleme multiple majore
P60A	M	Nou- nascut externat ca deces sau transfer, la interval <5 zile de internare, fara procedura semnificativa in sala de operatii, cu diagnostic neonatal
P60B	M	Nou- nascut sau sugar subponderal, externat ca deces sau transfer, la interval <5zile de la internare, fara procedura semnificativa in sala de operatii, fara diagnostic neonatal
P61Z	M	Nou-nascut, greutate la admitere < 750 g

Nota: S=chirurgical; M=medical; O=altele

DRG	Diviziune	Descriere
P62Z	M	Nou-nascut, greutate la admitere 750-999 g
P63Z	M	Nou- nascut, greutate la internare 1000-1249 g fara procedura semnificativa in sala de operatii
P64Z	M	Nou- nascut, greutate la internare 1250-1499 g fara procedura semnificativa in sala de operatii
P65A	M	Nou- nascut, greutate la internare 1500-1999 g fara procedura semnificativa in sala de operatii, cu probleme multiple majore
P65B	M	Nou-nascut, greutate la admitere 1500-1999 g fara procedura in sala de operatii semnificativa cu probleme majore
P65C	M	Nou- nascut, greutate la internare 1500-1999 g fara procedura semnificativa in sala de operatii, cu alte probleme
P65D	M	Nou- nascut, greutate la internare 1500-1999 g fara procedura semnificativa in sala de operatii, fara probleme
P66A	M	Nou- nascut, greutate la internare 2000-2499 g fara procedura semnificativa in sala de operatii, cu probleme multiple majore
P66B	M	Nou- nascut, greutate la internare 2000-2499 g fara procedura semnificativa in sala de operatii, cu probleme majore
P66C	M	Nou- nascut, greutate la internare 2000-2499 g fara procedura semnificativa in sala de operatii, cu alte probleme
P66D	M	Nou- nascut, greutate la internare 2000-2499 g fara procedura semnificativa in sala de operatii, fara probleme
P67A	M	Nou- nascut, greutate la internare > 2499 g fara procedura semnificativa in sala de operatii, cu probleme multiple majore
P67B	M	Nou- nascut, greutate la internare > 2499 g fara procedura semnificativa in sala de operatii, cu probleme majore
P67C	M	Nou- nascut, greutate la internare > 2499 g fara procedura semnificativa in sala de operatii, cu alte probleme
P67D	M	Nou- nascut, greutate la internare > 2499 g fara procedura semnificativa in sala de operatii, fara probleme
CMD 16 Boli si tulburari ale sangelui si organelor hematopoietice si tulburari imunologice		
Q01Z	S	Splenectomie
Q02A	S	Alte proceduri in sala de operatii ale sangelui si organelor hematopoietice cu CC catastrofale sau severe
Q02B	S	Alte proceduri in sala de operatii ale sangelui si organelor hematopoietice fara CC catastrofale sau severe
Q60A	M	Tulburari reticuloendoteliale si de imunitate cu CC catastrofale sau severe
Q60B	M	Tulburari reticuloendoteliale si de imunitate fara CC catastrofale sau severe cu stare maligna
Q60C	M	Tulburari reticuloendoteliale si de imunitate fara CC catastrofale sau severe fara stare maligna
Q61A	M	Tulburari ale globulelor rosii cu CC catastrofale
Q61B	M	Tulburari ale globulelor rosii cu CC severe

Nota: S=chirurgical; M=medical; O=altele

DRG	Diviziune	Descriere
Q61C	M	Tulburari ale globulelor rosii fara CC catastrofale sau severe
Q62Z	M	Anomalii de coagulare
CMD 17 Tulburari neoplazice (hematologice si tumori solide)		
R01A	S	Limfom si leucemie cu proceduri majore in sala de operatii, cu CC catastrofale sau severe
R01B	S	Limfom si leucemie cu proceduri majore in sala de operatii, fara CC catastrofale sau severe
R02A	S	Alte tulburari neoplazice cu proceduri majore in sala de operatii, cu CC catastrofale sau severe
R02B	S	Alte tulburari neoplazice cu proceduri majore in sala de operatii, fara CC catastrofale sau severe
R03A	S	Limfom si leucemie cu alte proceduri in sala de operatii cu CC catastrofale sau severe
R03B	S	Limfom si leucemie cu alte proceduri in sala de operatii fara CC catastrofale sau severe
R04A	S	Alte tulburari neoplazice cu alte proceduri in sala de operatii cu CC catastrofale sau severe
R04B	S	Alte tulburari neoplazice cu alte proceduri in sala de operatii fara CC catastrofale sau severe
R60A	M	Leucemie acuta cu CC catastrofale
R60B	M	Leucemie acuta cu CC severe
R60C	M	Leucemie acuta fara CC catastrofale sau severe
R61A	M	Limfom si leucemie non-acuta cu CC catastrofale
R61B	M	Limfom si leucemie non-acuta fara CC catastrofale
R61C	M	Limfom si leucemie non-acuta, de zi
R62A	M	Alte tulburari neoplazice cu CC
R62B	M	Alte tulburari neoplazice fara CC
R63Z	M	Chimioterapie
R64Z	M	Radioterapie
CMD 18 Boli infectioase si parazitare		
S60Z	M	HIV, de zi
S65A	M	Boli conexe HIV cu CC catastrofale
S65B	M	Boli conexe HIV cu CC severe
S65C	M	Boli conexe HIV fara CC catastrofale sau severe
T01A	S	Proceduri in sala de operatii pentru boli infectioase si parazitare cu CC catastrofale
T01B	S	Proceduri in sala de operatii pentru boli infectioase si parazitare cu CC severe sau moderate
T01C	S	Proceduri in sala de operatii pentru boli infectioase si parazaitare fara CC
T60A	M	Septicemie cu CC catastrofale sau severe
T60B	M	Septicemie fara CC catastrofale sau severe

Nota: S=chirurgical; M=medical; O=altele

DRG	Diviziune	Descriere
T61A	M	Infectii postoperatorii si posttraumatice varsta >54 sau cu (CC catastrofale sau severe)
T61B	M	Infectii postoperatorii si posttraumatice varsta <55 fara CC catastrofale sau severe
T62A	M	Febra de origine necunoscuta cu CC
T62B	M	Febra de origine necunoscuta fara CC
T63A	M	Boala virala varsta >59 sau cu CC
T63B	M	Boala virala varsta <60 fara CC
T64A	M	Alte boli infectioase sau parazitare cu CC catastrofale sau severe
T64B	M	Alte boli infectioase sau parazitare fara CC catastrofale sau severe

CMD 19 Boli si tulburari mentale

U40Z	O	Tratament al sanatatii mentale, de zi, cu terapie electroconvulsiva (ECT)
U60Z	M	Tratament al sanatatii mentale, de zi, fara terapie electroconvulsiva (ECT)
U61A	M	Tulburari schizofrenice cu statut legal al sanatatii mentale
U61B	M	Tulburari schizofrenice fara statut legal al sanatatii mentale
U62A	M	Paranoia si tulburare psihica acuta cu CC catastrofale/severe sau cu statut legal al sanatatii mentale
U62B	M	Paranoia si tulburare psihica acuta fara CC catastrofale/severe fara statut legal al sanatatii mentale
U63A	M	Tulburari afective majore varsta >69 sau cu (CC catastrofale sau severe)
U63B	M	Tulburari afective majore varsta <70 fara CC catastrofale sau severe
U64Z	M	Alte tulburari afective si somatoforme
U65Z	M	Tulburari de anxietate
U66Z	M	Supralimentatie si tulburari obsesiv-compulsive
U67Z	M	Tulburari de personalitate si reactii acute
U68Z	M	Tulburari mentale in copilarie

CMD 20 Consum de alcool/droguri si tulburari mentale organice induse de alcool/droguri

V60A	M	Intoxicatie cu alcool si sevraj cu CC
V60B	M	Intoxicatie cu alcool si sevraj fara CC
V61Z	M	Intoxicatii medicamentoase si sevraj
V62A	M	Tulburare si dependenta datorita consumului de alcool
V62B	M	Tulburare si dependenta datorita consumului de alcool, de zi
V63A	M	Tulburare si dependenta datorita consumului de opiacee
V63B	M	Tulburare si dependenta datorita consumului de opiacee, pacient plecat impotriva avizului medical

Nota: S=chirurgical; M=medical; O=altele

DRG	Diviziune	Descriere
V64Z	M	Alte tulburari si dependente datorita consumului de droguri
CMD 21 Leziuni, otraviri si efecte toxice ale medicamentelor		
W01Z	S	Proceduri de ventilare sau craniotomie pentru traummatisme multiple semnificative
W02Z	S	Proceduri la sold, femur si membru pentru traumatisme multiple semnificative, inclusiv implant
W03Z	S	Proceduri abdominale pentru traumatisme multiple semnificative
W04Z	S	Alte proceduri in sala de operatii pentru traumatisme multiple semnificative
W60Z	M	Traumatisme multiple, decedat sau transferat la alta unitate de ingrijiri acute, LOS<5 zile
W61Z	M	Traumatisme multiple fara proceduri semnificative
X02Z	S	Transfer de tesut microvascular sau grefa de piele pentru leziuni ale mainii
X04A	S	Alte proceduri pentru leziuni ale membrului inferior varsta >59 sau cu CC
X04B	S	Alte proceduri pentru leziuni ale membrului inferior varsta <60 fara CC
X05Z	S	Alte proceduri pentru leziuni ale mainii
X06A	S	Alte proceduri pentru alte leziuni cu CC catastrofale sau severe
X06B	S	Alte proceduri pentru alte leziuni fara CC catastrofale sau severe
X07A	S	Grefe de piele pentru leziuni ale extremitatilor mainii cu transfer de tesut microvascular sau cu (CC catastrofale sau severe)
X07B	S	Grefe de piele pentru leziuni ale extremitatilor mainii cu transfer de tesut microvascular fara CC catastrofale sau severe
X60A	M	Leziuni varsta >64 cu CC
X60B	M	Leziuni varsta >64 fara CC
X60C	M	Leziuni varsta <65
X61Z	M	Reactii alergice
X62A	M	Otravire/efecte toxice ale medicamentelor si ale altor substante varsta >59 sau cu CC
X62B	M	Otravire/efecte toxice ale medicamentelor si ale altor substante varsta <60 fara CC
X63A	M	Sechele ale tratamentului cu CC catastrofale sau severe
X63B	M	Sechele ale tratamentului fara CC catastrofale sau severe
X64A	M	Alta leziune, otravire si diagnostic privind efectele toxice varsta >59 sau cu CC
X64B	M	Alta leziune, otravire si diagnostic privind efectele toxice varsta <60 fara CC
CMD 22 Arsuri		
Y01Z	S	Arsuri grave, cu adancime completa
Y02A	S	Alte arsuri cu grefa de piele varsta >64 sau cu (CC catastrofale sau severe) sau cu proceduri complicate

Nota: S=chirurgical; M=medical; O=altele

DRG	Diviziune	Descriere
Y02B	S	Alte arsuri cu grefa de piele varsta <65 fara (CC catastrofale sau severe) fara proceduri complicate
Y03Z	S	Alte proceduri in sala de operatii pentru alte arsuri
Y60Z	M	Arsuri, pacienti cu trasferati catre alte unitati de ingrijiri acute < 5 zile
Y61Z	M	Arsuri grave
Y62A	M	Alte arsuri varsta >64 sau cu (CC catastrofale sau severe) sau cu proceduri complicate
Y62B	M	Alte arsuri varsta <65 fara (CC catastrofale sau severe) fara proceduri complicate
CMD 23 Factori care influenteaza starea de sanatate si alte contacte cu serviciile de sanatate		
Z01A	S	Proceduri in sala de operatii cu diagnostice stabilite prin contacte cu alte serviciile de sanatate cu CC catastrofale/severe
Z01B	S	Proceduri in sala de operatii cu diagnostice stabilite prin contacte cu alte serviciile de sanatate fara CC catastrofale/severe
Z40Z	O	Monitorizare dupa tratament complet cu endoscopie
Z60A	M	Reabilitare cu CC catastrofale sau severe
Z60B	M	Reabilitarere fara CC catastrofale sau severe
Z60C	M	Reabilitare, de zi
Z61Z	M	Semne si simptome
Z62Z	M	Monitorizare fara endoscopie
Z63A	M	Alte post ingrijiri cu CC catastrofale sau severe
Z63B	M	Alte post ingrijiri fara CC catastrofale sau severe
Z64A	M	Alti factori care influenteaza starea de sanatate
Z64B	M	Alti factori care influenteaza starea de sanatate, de zi
Z65Z	M	Anomalii congenitale multiple, nespecificate sau altele
DRG-uri Abatere		
901Z	S	Proceduri extinse in sala de operatii neinrudite cu diagnosticul principal
902Z	S	Proceduri neextinse in sala de operatii neinrudite cu diagnosticul principal
903Z	S	Proceduri in sala de operatii ale prostatei neinrudite cu diagnosticul principal
960Z	M	Negrupabile
961Z	M	Diagnostice principale inacceptabile
963Z	M	Diagnostice neonatale neconcordante cu varsta/greutatea

Nota: S=chirurgical; M=medical; O=altele

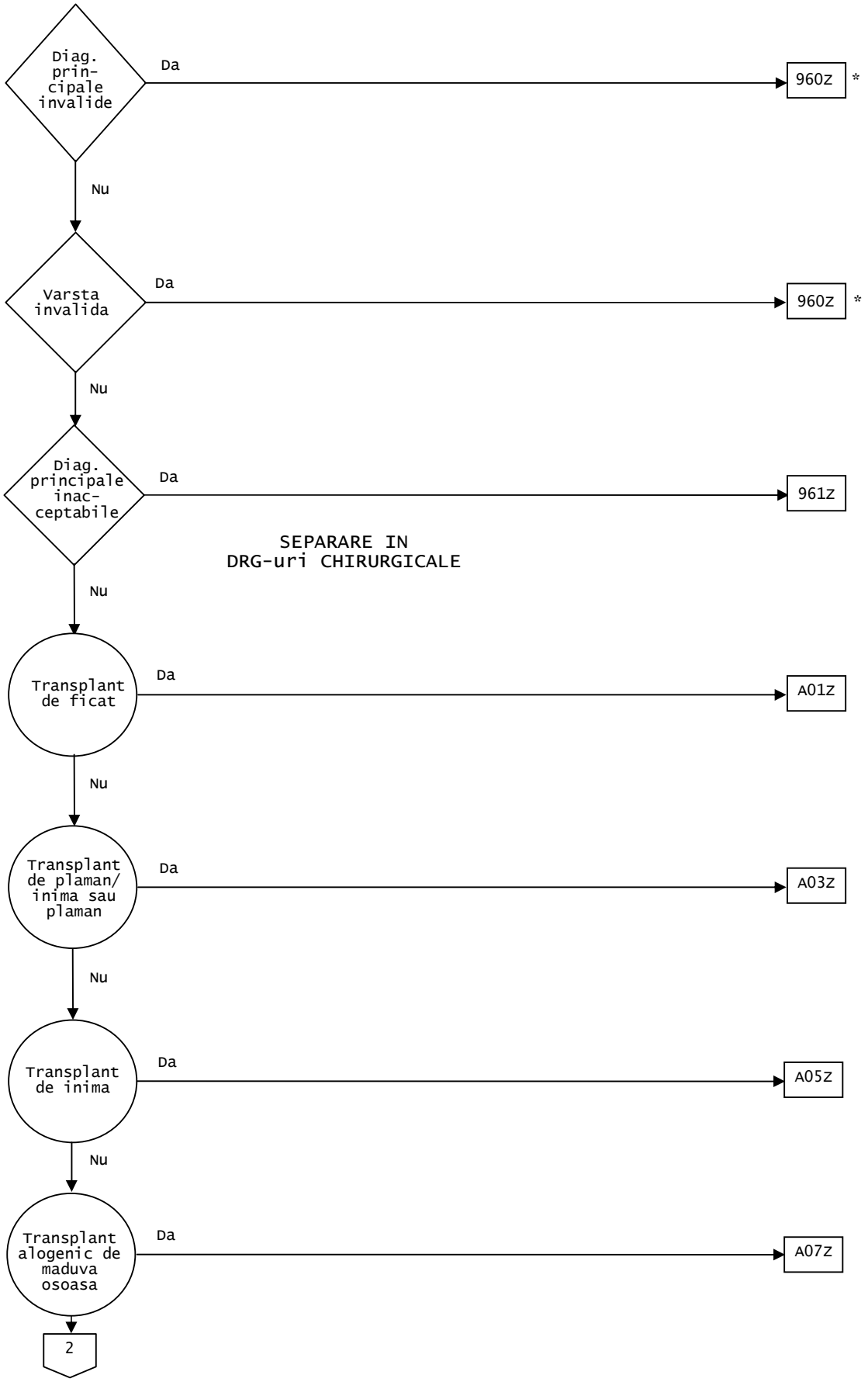
Diag. prin-cipale invalide
Da
960Z *
Nu
Varsta invalida
Da
960Z *
Nu
Diag. principale inac-ceptabile
Da
961Z
SEPARARE IN
DRG-uri CHIRURGICALE
Nu
Transplant de ficat
Da
A01Z
Nu
Transplant de plaman/ inima sau plaman
Da
A03Z
Nu
Transplant de inima
Da
A05Z
Nu
Transplant alogenic de maduva osoasa
Da
A07Z
2

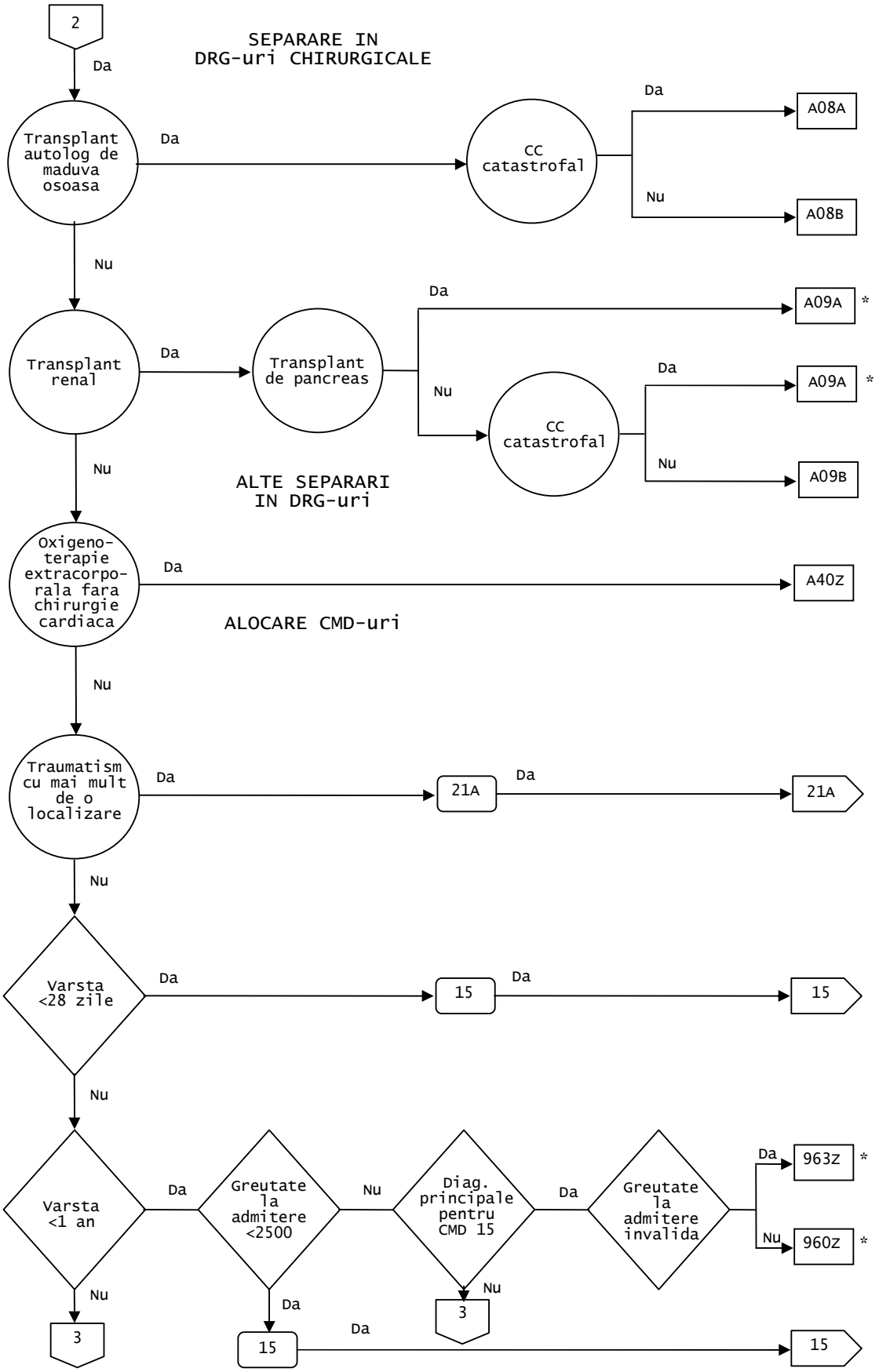
2
Da
SEPARARE IN
DRG-uri CHIRURGICALE
Transplant autolog de maduva osoasa
Da
CC catastrofal
Da
A08A
Nu
A08B
Nu
Transplant renal
Da
Transplant de pancreas
Da
A09A
*
Nu
CC catastrofal
Da
A09A
*
Nu
A09B
Nu
ALTE SEPARARI
IN DRG-uri
Oxigeno-terapie extracorpo-rala fara chirurgie cardiaca
Da
A40Z
ALOCARE CMD-uri
Nu
Traumatism cu mai mult de o localizare
Da
21A
Da
21A
Nu
Varsta <28 zile
Da
15
Da
15
Nu
Varsta <1 an
Da
Greutate la admitere <2500
Nu
Diag. principale pentru CMD 15
Da
Greutate la admitere invalida
Da
963Z
*
Nu
960Z
*
Nu
3
Da
15
Nu
3
Da
15

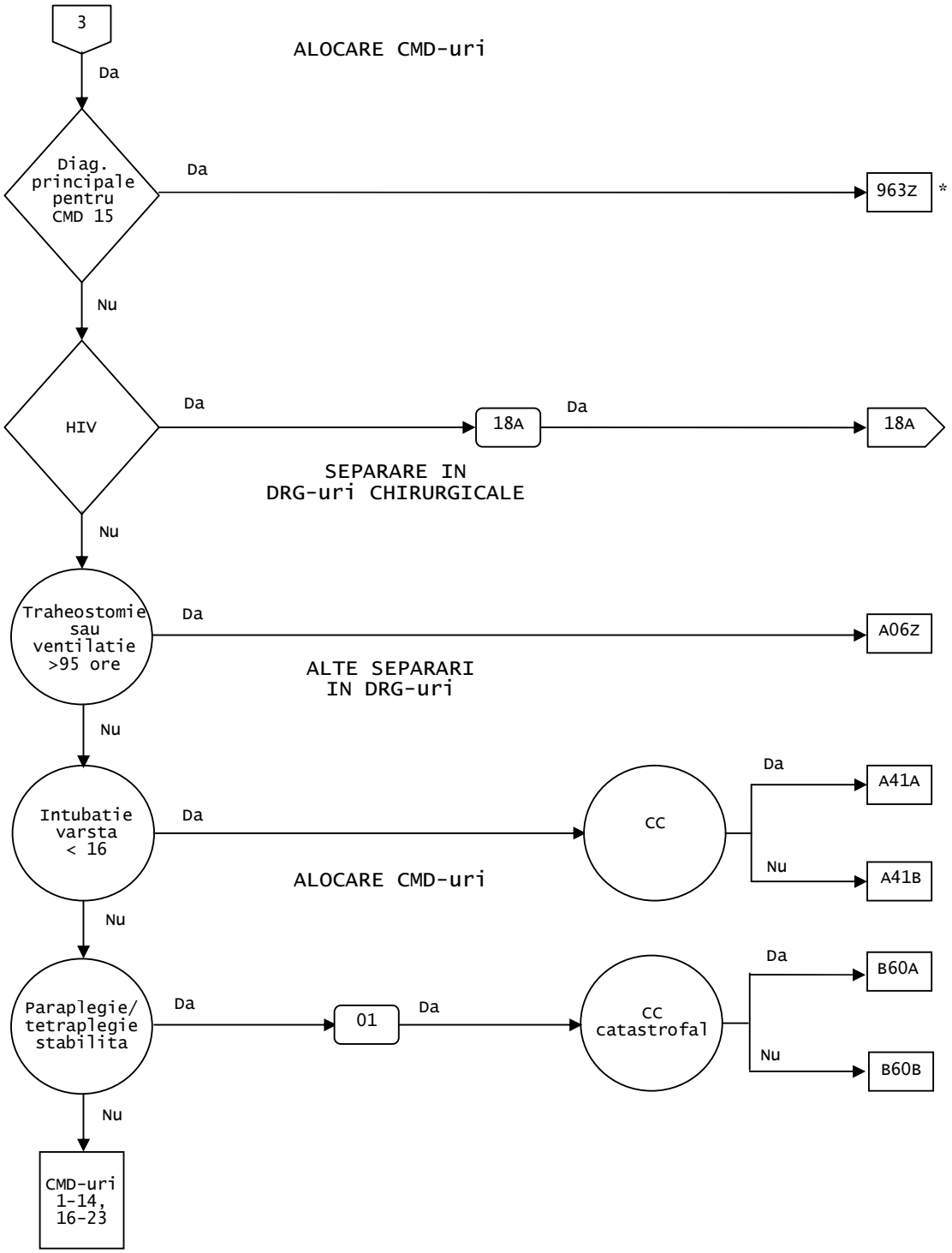
3
ALOCARE CMD-uri
Da
Diag. principale pentru CMD 15
Da
963Z
*
Nu
HIV
Da
18A
Da
18A
SEPARARE IN DRG-uri CHIRURGICALE
Nu
Traheostomie sau ventilatie >95 ore
Da
A06Z
ALTE SEPARARI IN DRG-uri
Nu
Intubatie varsta < 16
Da
CC
Da
A41A
Nu
A41B
ALOCARE CMD-uri
Nu
Paraplegie/ tetraplegie stabilita
Da
01
Da
CC catastrofal
Da
B60A
Nu
B60B
Nu
CMD-uri 1-14, 16-23

Pre-CMD DRG-uri

ADRG A01 **Transplant de ficat**

Proceduri in tabelul TAB-A01-1

DRG A01Z **Transplant de ficat**

Proceduri (TAB-A01-1)

90317-00 Transplant de ficat

ADRG A03 **Transplant de plaman/inima sau plaman**

Proceduri in tabelul TAB-A03-1

DRG A03Z **Transplant de plaman/inima sau plaman**

Proceduri (TAB-A0-1)

90172-00 Transplant pulmonar bilateral secvential

90172-01 Alte proceduri de transplant pulmonar

90205-01 Transplantul cord pulmon

ADRG A05 **Transplant de inima**

Proceduri in tabelul TAB-A05-1

DRG A05Z **Transplant de inima**

Proceduri (TAB-A05-1)

90205-00 Transplant de cord

ADRG A06 **Traheostomie sau ventilatie >95 ore**

Proceduri in tabelul TAB-A06-1 si nu [CMD = 22 sau (CMD = 05 si varsta <16 ani)]

DRG A06Z **Traheostomie sau ventilatie >95 ore**

Proceduri (TAB-A06-1)

13882-02‡ Suport ventilator continuu mai mult de 96 ore

30294-01 Laringofaringectomia si reconstructia plastica

41880-00‡ Traheostomia percutanata

41883-00‡ Traheostomia deschisa, temporara

41883-01 Traheostomia deschisa, definitiva

41884-00‡ Cricotirostomia

90179-06‡ Monitorizarea traheostomei

ADRG A07 **Transplant alogenic de maduva osoasa**

Proceduri in tabelul TAB-A07-1

DRG A07Z **Transplant alogenic de maduva osoasa**

Proceduri (TAB-A07-1)

13706-00	Transplant de maduva osoasa sau celule stem alogenice, donator compatibil, fara procesare in vitro
13706-06	Transplant de maduva osoasa sau celule stem alogenice, donator compatibil, cu procesare in vitro
13706-09	Transplant de maduva osoasa sau celule stem alogenice, alt donator, fara procesare in vitro
13706-10	Transplant de maduva osoasa sau celule stem alogenice, alt donator, cu procesare in vitro

ADRG A08 **Transplant autolog de maduva osoasa**

Proceduri in tabelul TAB-A08-1

DRG A08A **Transplant autolog de maduva osoasa cu CC catastrofale**

PCCL >3

DRG A08B **Transplant autolog de maduva osoasa fara CC catastrofale**

Proceduri (TAB-A08-1)

13706-07	Transplant de maduva osoasa sau celule stem autologe, fara procesare in vitro
13706-08	Transplant de maduva osoasa sau celule stem autologe, cu procesare in vitro

ADRG A09 **Transplant renal**

Proceduri in tabelul TAB-A09-1

DRG A09A **Transplant renal cu transplant de pancreas sau CC catastrofale**

Proceduri in tabelul TAB-A09-2 sau PCCL >3

DRG A09B **Transplant renal cu transplant de pancreas fara CC catastrofale**

Proceduri (TAB-A09-1)

36503-00	Transplant renal

Proceduri (TAB-A09-2)

90324-00	Transplant de pancreas

ADRG A40 **Oxigenoterapie extracorporala fara chirurgie cardiaca**

Proceduri in tabelul TAB-A40-1

DRG A40Z **Oxigenoterapie extracorporala fara chirurgie cardiaca**

Proceduri (TAB-A40-1)

90225-00‡	Oxigenare prin oxigenator cu membrana extracorporala [ECMO]

ADRG A41 **Intubatie varsta <16**

(Proceduri in tabelul TAB-A41-1 si varsta <16 ani) si nu (CMD = 22 sau CMD = 05)

DRG A41A **Intubatie varsta <16 cu CC**

PCCL >1

DRG A41A **Intubatie varsta <16 fara CC**

Proceduri (TAB-A41-1)

90179-00‡	Intubatia endotraheala cu lumen simplu
90179-01‡	Intubatia endotraheala cu dublu lumen
90179-02‡	Intubatia nazofaringiana
90179-03‡	Monitorizarea intubatiei endotraheale cu lumen simplu
90179-04‡	Monitorizarea intubatiei endotraheale cu lumen dublu
90179-05‡	Monitorizarea intubatiei nazofaringiene
92035-00‡	Alte tipuri de intubatie ale tractului respirator
92035-01‡	Monitorizarea altor tipuri de intubatii ale tractului respirator

ADRG B60 **Paraplegie/tetraplegie stabilita cu sau fara proceduri in sala de operatii**

Diagnostic principal in tabelul TAB-B60-1 sau diagnostic adiacent in tabelul TAB-B60-2

DRG B60A **Paraplegie/tetraplegie stabilita cu sau fara proceduri in sala de operatii cu CC catastrofale**

PCCL >3

DRG B60B **Paraplegie/tetraplegie stabilita cu sau fara proceduri in sala de operatii fara CC catastrofale**

Diagnostice principale (TAB-B60-1)

G04.1	Paraplegia spastica tropicala
G82.00	Paraplegia flasca, nespecificata
G82.01	Paraplegia flasca, nespecificata, acuta
G82.02	Paraplegia flasca, nespecificata, cronica
G82.03	Paraplegia flasca, completa, acuta
G82.04	Paraplegia flasca, completa, cronica
G82.05	Paraplegia flasca, incompleta, acuta
G82.06	Paraplegia flasca, incompleta, cronica
G82.10	Paraplegia spastica, nespecificata
G82.11	Paraplegia spastica, nespecificata, acuta
G82.12	Paraplegia spastica, nespecificata, cronica
G82.13	Paraplegia spastica, completa, acuta

G82.14	Paraplegia spastica, completa, cronica
G82.15	Paraplegia spastica, incompleta, acuta
G82.16	Paraplegia spastica, incompleta, cronica
G82.20	Paraplegia, nespecificata
G82.21	Paraplegia, nespecificata, acuta
G82.22	Paraplegia, nespecificata, cronica
G82.23	Paraplegia, nespecificata, completa, acuta
G82.24	Paraplegia, nespecificata, completa, cronica
G82.25	Paraplegia, nespecificata, incompleta, acuta
G82.26	Paraplegia, nespecificata, incompleta, cronica
G82.30	Tetraplegia flasca, nespecificata
G82.31	Tetraplegia flasca, nespecificata, acuta
G82.32	Tetraplegia flasca, nespecificata, cronica
G82.33	Tetraplegia flasca, completa, acuta
G82.34	Tetraplegia flasca, completa, cronica
G82.35	Tetraplegia flasca, incompleta, acuta
G82.36	Tetraplegia flasca, incompleta, cronica
G82.40	Tetraplegia spastica, nespecificata
G82.41	Tetraplegia spastica, nespecificata, acuta
G82.42	Tetraplegia spastica, nespecificata, cronica
G82.43	Tetraplegia spastica, completa, acuta
G82.44	Tetraplegia spastica, completa, cronica
G82.45	Tetraplegia spastica, incompleta, acuta
G82.46	Tetraplegia spastica, incompleta, cronica
G82.50	Tetraplegia, nespecificata
G82.51	Tetraplegia, nespecificata, acuta
G82.52	Tetraplegia, nespecificata, cronica
G82.53	Tetraplegia, nespecificata, completa, acuta
G82.54	Tetraplegia, nespecificata, completa, cronica
G82.55	Tetraplegia, nespecificata, incompleta, acuta
G82.56	Tetraplegia, nespecificata, incompleta, cronica
P11.5	Leziunea coloanei vertebrale si a maduvei spinarii datorita traumatismului la nastere

Diagnostice aditionale (TAB-B60-2)

G04.1	Paraplegia spastica tropicala
G82.00	Paraplegia flasca, nespecificata
G82.01	Paraplegia flasca, nespecificata, acuta
G82.02	Paraplegia flasca, nespecificata, cronica
G82.03	Paraplegia flasca, completa, acuta
G82.04	Paraplegia flasca, completa, cronica
G82.05	Paraplegia flasca, incompleta, acuta
G82.06	Paraplegia flasca, incompleta, cronica
G82.10	Paraplegia spastica, nespecificata
G82.11	Paraplegia spastica, nespecificata, acuta
G82.12	Paraplegia spastica, nespecificata, cronica
G82.13	Paraplegia spastica, completa, acuta
G82.14	Paraplegia spastica, completa, cronica
G82.15	Paraplegia spastica, incompleta, acuta
G82.16	Paraplegia spastica, incompleta, cronica
G82.20	Paraplegia, nespecificata
G82.21	Paraplegia, nespecificata, acuta
G82.22	Paraplegia, nespecificata, cronica
G82.23	Paraplegia, nespecificata, completa, acuta
G82.24	Paraplegia, nespecificata, completa, cronica
G82.25	Paraplegia, nespecificata, incompleta, acuta
G82.26	Paraplegia, nespecificata, incompleta, cronica
G82.30	Tetraplegia flasca, nespecificata
G82.31	Tetraplegia flasca, nespecificata, acuta
G82.32	Tetraplegia flasca, nespecificata, cronica
G82.33	Tetraplegia flasca, completa, acuta
G82.34	Tetraplegia flasca, completa, cronica
G82.35	Tetraplegia flasca, incompleta, acuta
G82.36	Tetraplegia flasca, incompleta, cronica
G82.40	Tetraplegia spastica, nespecificata

G82.41	Tetraplegia spastica, nespecificata, acuta
G82.42	Tetraplegia spastica, nespecificata, cronica
G82.43	Tetraplegia spastica, completa, acuta
G82.44	Tetraplegia spastica, completa, cronica
G82.45	Tetraplegia spastica, incompleta, acuta
G82.46	Tetraplegia spastica, incompleta, cronica
G82.50	Tetraplegia, nespecificata
G82.51	Tetraplegia, nespecificata, acuta
G82.52	Tetraplegia, nespecificata, cronica
G82.53	Tetraplegia, nespecificata, completa, acuta
G82.54	Tetraplegia, nespecificata, completa, cronica
G82.55	Tetraplegia, nespecificata, incompleta, acuta
G82.56	Tetraplegia, nespecificata, incompleta, cronica
P11.5	Leziunea coloanei vertebrale si a maduvei spinarii datorita traumatismului la nastere
T91.3	Sechele ale leziunilor maduvei spinarii

ADRG 961 **Diagnostice principale inacceptabile**

Diagnostic principal in tabelul TAB-961-1

DRG 961Z **Diagnostice principale inacceptabile**

Diagnostice principale (TAB-961-1)

G31.1	Degenerescenta senila a creierului, neclasificata altundeva
M99.0	Disfunctie segmentara si somatica
M99.1	Subluxatie complexa (vertebrala)
M99.2	Stenoza canalului rahidian prin subluxatie
M99.3	Stenoza osoasa a canalului rahidian
M99.4	Stenoza canalului rahidian prin tesut conjunctiv
M99.5	Stenoza canalului rahidian prin leziune discala
M99.6	Stenoza osoasa si prin luxatie a orificiilor intervertebrale
M99.7	Stenoza tesutului conjunctiv si discala la nivelul ferestrelor intervertebrale
M99.8	Alte leziuni biomecanice
M99.9	Leziune biomecanica, nespecificata
O09.0	Durata sarcinii < 5 saptamani complete
O09.1	Durata sarcinii 5-13 saptamani complete
O09.2	Durata sarcinii 14-19 saptamani complete
O09.3	Durata sarcinii 20-25 saptamani complete
O09.4	Durata sarcinii 26-33 saptamani complete
O09.5	Durata sarcinii 34-36 saptamani complete
O09.9	Durata sarcinii nespecificata
O95	Deces obstetrical datorit unei cauze nespecificate
O96	Deces de origine obstetricala, survenind peste mai mult de 42 zile dar mai putin de un an dupa nastere
O97	Deces prin sechele survenind dintr-o cauza obstetricala directa
P95	Moarte fetala de cauza nespecificata
P96.4	Sfarsitul sarcinii, fat si nou-nascut
R45.81	Ideatie de suicid
S01.81	Plaga deschisa (a oricarei parti a capului) comunicand cu o fractura
S01.82	Plaga deschisa (a oricarei parti a capului) comunicand cu o luxatie
S01.83	Plaga deschisa (a oricarei parti a capului) comunicand cu o leziune intracraniana
S06.05	Pierdere a cunostintei pe o durata prelungita [mai mult de 24 ore] fara revenirea la nivelul de cunostinta pre-existent
S11.81	Plaga deschisa (a oricarei parti a gatului) comunicand cu o fractura
S11.82	Plaga deschisa (a oricarei parti a gatului) comunicand cu o luxatie
S21.81	Plaga deschisa (a oricarei parti a toracelui) comunicand cu o fractura
S21.82	Plaga deschisa (a oricarei parti a toracelui) comunicand cu o luxatie

S21.83 Plaga deschisa (a oricarei parti a toracelui) comunicand cu o leziune intratoracica

S31.81 Plaga deschisa (orice parte a abdomenului, zonei inferioare a spatelui si pelvisului) comunicand cu a fractura

S31.82 Plaga deschisa (orice parte a abdomenului, zonei inferioare a spatelui si pelvisului) comunicand cu o luxatie

S31.83 Plaga deschisa (orice parte a abdomenului, zonei inferioare a spatelui si pelvisului) comunicand cu o leziune intraabdominala

S41.81 Plaga deschisa (a oricarei parti a umaului si treimii superioare a bratului) comunicand cu o fractura

S41.82 Plaga deschisa (a oricarei parti a umaului si treimii superioare a bratului) comunicand cu o luxatie

S51.81 Plaga deschisa (a oricarei parti a antebratului) comunicand cu o fractura

S51.82 Plaga deschisa (a oricarei parti a antebratului) comunicand cu o luxatie

S61.81 Plaga deschisa (a oricarei parti a pumnului si mainii) comunicand cu o fractura

S61.82 Plaga deschisa (a oricarei parti a pumnului si mainii) comunicand cu o luxatie

S71.81 Plaga deschisa (a oricarei parti a soldului si coapsei) comunicand cu o fractura

S71.82 Plaga deschisa (a oricarei parti a soldului si coapsei) comunicand cu o luxatie

S81.81 Plaga deschisa (a oricarei parti a zonei inferioare a gambei) comunicand cu o fractura

S81.82 Plaga deschisa (a oricarei parti a zoneiinferioare a gambei) comunicand cu o luxatie

S91.81 Plaga deschisa (orice parte a gleznei si piciorului) comunicand cu o fractura

S91.82 Plaga deschisa (orice parte a gleznei si piciorului) comunicand cu o luxatie

T31.00 Arsuri acoperind mai putin de 10% din suprafata corpului, cu arsura completa mai putin de 10% sau nespecificata

T31.10 Arsuri acoperind intre 10-19% din suprafata corpului, cu arsuri cu adancime completa mai putin de 10% sau nespecificata

T31.11 Arsuri acoperind intre 10-19% din suprafata corpului, cu 10-19% arsuri cu adancime completa

T31.20 Arsuri acoperind 20-29% din suprafata corpului, cu arsuri cu adancime completa mai putin de 10% sau nespecificata

T31.21 Arsuri acoperind 20-29% din suprafata corpului, cu 10-19% arsuri cu adancime completa

T31.22 Arsuri acoperind 20-29% din suprafata corpului, cu 20-29% arsuri cu adancime completa

T31.30 Arsuri acoperind 30-39% din suprafata corpului, cu arsuri cu adancime completa mai putin de 10% sau nespecificata

T31.31 Arsuri acoperind 30-39% din suprafata corpului, cu 10-19% arsuri cu adancime completa

T31.32 Arsuri acoperind 30-39% din suprafata corpului, cu 20-29% arsuri cu adancime completa

T31.33 Arsuri acoperind 30-39% din suprafata corpului, cu 30-39% arsuri cu adancime completa

T31.40 Arsuri acoperind 40-49% din suprafata corpului, cu arsuri cu adancime completa mai putin de 10% sau nespecificata

T31.41 Arsuri acoperind 40-49% din suprafata corpului, cu 10-19% arsuri cu adancime completa

T31.42 Arsuri acoperind 40-49% din suprafata corpului, cu 20-29% arsuri cu adancime completa

T31.43 Arsuri acoperind 40-49% din suprafata corpului, cu 30-39% arsuri cu adancime completa

T31.44 Arsuri acoperind 40-49% din suprafata corpului, cu 40-49% arsuri cu adancime completa

T31.50 Arsuri acoperind 50-59% din suprafata corpului, cu arsuri cu adancime completa mai putin de 10% sau nespecificata

T31.51 Arsuri acoperind 50-59% din suprafata corpului, cu 10-19% arsuri cu adancime completa

T31.52 Arsuri acoperind 50-59% din suprafata corpului, cu 20-29% arsuri cu adancime completa

T31.53 Arsuri acoperind 50-59% din suprafata corpului, cu 30-39% arsuri cu adancime completa

T31.54 Arsuri acoperind 50-59% din suprafata corpului, cu 40-49% arsuri cu adancime completa

T31.55 Arsuri acoperind 50-59% din suprafata corpului, cu 50-59% arsuri cu adancime completa

T31.60 Arsuri acoperind 60-69% din suprafata corpului, cu arsuri cu adancime completa mai putin de 10% sau nespecificata

T31.61 Arsuri acoperind 60-69% din suprafata corpului, cu 10-19% arsuri cu adancime completa

T31.62 Arsuri acoperind 60-69% din suprafata corpului, cu 20-29% arsuri cu adancime completa

T31.63 Arsuri acoperind 60-69% din suprafata corpului, cu 30-39% arsuri cu adancime completa

T31.64 Arsuri acoperind 60-69% din suprafata corpului, cu 40-49% arsuri cu adancime completa

T31.65 Arsuri acoperind 60-69% din suprafata corpului, cu 50-59% arsuri cu adancime completa

T31.66 Arsuri acoperind 60-69% din suprafata corpului, cu 60-69% arsuri cu adancime completa

T31.70 Arsuri acoperind 70-79% din suprafata corpului, cu arsuri cu adancime completa mai putin de 10% sau nespecificata

T31.71 Arsuri acoperind 70-79% din suprafata corpului, cu 10-19% arsuri cu adancime completa

T31.72 Arsuri acoperind 70-79% din suprafata corpului, cu 20-29% arsuri cu adancime completa

T31.73 Arsuri acoperind 70-79% din suprafata corpului, cu 30-39% arsuri cu adancime completa

T31.74 Arsuri acoperind 70-79% din suprafata corpului, cu 40-49% arsuri cu adancime completa

T31.75 Arsuri acoperind 70-79% din suprafata corpului, cu 50-59% arsuri cu adancime completa

T31.76 Arsuri acoperind 70-79% din suprafata corpului, cu 60-69% arsuri cu adancime completa

T31.77 Arsuri acoperind 70-79% din suprafata corpului, cu 70-79% arsuri cu adancime completa

T31.80 Arsuri acoperind 80-89% din suprafata corpului, cu arsuri cu adancime completa mai putin de 10% sau nespecificata

T31.81 Arsuri acoperind 80-89% din suprafata corpului, cu 10-19% arsuri cu adancime completa

T31.82 Arsuri acoperind 80-89% din suprafata corpului, cu 20-29% arsuri cu adancime completa

T31.83 Arsuri acoperind 80-89% din suprafata corpului, cu 30-39% arsuri cu adancime completa

T31.84 Arsuri acoperind 80-89% din suprafata corpului, cu 40-49% arsuri cu adancime completa

T31.85 Arsuri acoperind 80-89% din suprafata corpului, cu 50-59% arsuri cu adancime completa

T31.86 Arsuri acoperind 80-89% din suprafata corpului, cu 60-69% arsuri cu adancime completa

T31.87 Arsuri acoperind 80-89% din suprafata corpului, cu 70-79% arsuri cu adancime completa

T31.88 Arsuri acoperind 80-89% din suprafata corpului, cu 80-89% arsuri cu adancime completa

T31.90 Arsuri acoperind 90% sau mai mult din suprafata corpului, cu arsuri cu adancime completa mai putin de 10% sau nespecificata

T31.91 Arsuri acoperind 90% sau mai mult din suprafata corpului, cu 10-19% arsuri cu adancime completa

T31.92 Arsuri acoperind 90% sau mai mult din suprafata corpului, cu 20-29% arsuri cu adancime completa

T31.93 Arsuri acoperind 90% sau mai mult din suprafata corpului, cu 30-39% arsuri cu adancime completa

T31.94 Arsuri acoperind 90% sau mai mult din suprafata corpului, cu 40-49% arsuri cu adancime completa

T31.95 Arsuri acoperind 90% sau mai mult din suprafata corpului, cu 50-59% arsuri cu adancime completa

T31.96 Arsuri acoperind 90% sau mai mult din suprafata corpului, cu 60-69% arsuri cu adancime completa

T31.97 Arsuri acoperind 90% sau mai mult din suprafata corpului, cu 70-79% arsuri cu adancime completa

T31.98 Arsuri acoperind 90% sau mai mult din suprafata corpului, cu 80-89% arsuri cu adancime completa

T31.99 Arsuri acoperind 90% sau mai mult din suprafata corpului, cu 90% sau mai mult din suprafata corpului arsuri cu adancime completa

T90.0 Sechele ale leziunilor superficiale ale capului

T90.1 Sechele ale plagilor deschise ale capului

T90.2 Sechele ale unei fracturi a craniului sau oaselor fetei

T90.3 Sechele ale leziunilor nervilor cranieni

T90.4 Sechele ale leziunilor ochiului si orbitei

T90.5 Sechele ale leziunilor intracraniene

T90.8 Sechele ale altor leziuni specificate ale capului

T90.9 Sechele ale leziunilor nespecificate ale capului

T91.0 Sechele ale leziunilor superficiale si plagilor deschise ale gatului si trunchiului

T91.1 Sechele ale fracturii coloanei vertebrale

T91.2 Sechele ale altei fracturi a toracelui si pelvisului

T91.3 Sechele ale leziunilor maduvei spinarii

T91.4 Sechele ale leziunilor organelor intratoracice

T91.5 Sechele ale leziunilor organelor intra-abdominale si pelviene

T91.8 Sechele ale altor leziuni specificate ale gatului si trunchiului

T91.9 Sechele ale leziunilor nespecificate ale gatului si trunchiului

T92.0	Sechele ale plagilor deschise ale membrului superior
T92.1	Sechele ale fracturii bratului
T92.2	Sechele ale fracturii la nivelul pumnului si mainii
T92.3	Sechele ale unei luxatii, entorse si intinderi a membrului superior
T92.4	Sechele ale leziunii nervilor membrului superior
T92.5	Sechele ale leziunii muschilor si tendoanelor membrului superior
T92.6	Sechele ale leziunii prin zdrobire si ale amputatiei traumatice a membrului superior
T92.8	Sechele ale altor leziuni specificate ale membrului superior
T92.9	Sechele ale leziunilor nespecificate ale membrului superior
T93.0	Sechele ale plagii deschise a membrului inferior
T93.1	Sechele ale unei fracturi de femur
T93.2	Sechele ale altor fracturi ale membrului inferior
T93.3	Sechele ale unei luxatii, entorse si intinderi a membrului inferior
T93.4	Sechele ale leziunii nervilor membrului inferior
T93.5	Sechele ale leziunilor muschilor si tendoanelor membrului inferior
T93.6	Sechele ale leziunii prin zdrobire si ale amputatiei traumatice ale membrului inferior
T93.8	Sechele ale altor leziuni specificate ale membrului inferior
T93.9	Sechele ale leziunilor nespecificate ale membrului inferior
T94.0	Sechele ale leziunilor implicand multiple regiuni ale corpului
T94.1	Sechele ale leziunilor traumatice, cu localizare nespecificata
T95.0	Sechele ale arsurilor, coroziunilor si degeraturilor capului si gatului
T95.1	Sechele ale arsurilor, coroziunilor si degeraturilor trunchiului
T95.2	Sechele ale arsurilor, coroziunilor si degeraturilor membrului superior
T95.3	Sechele ale arsurilor, coroziunilor si degeraturilor membrului inferior
T95.4	Sechele ale arsurilor, coroziunilor si degeraturilor dupa extinderea pe suprafata corpului
T95.8	Sechele ale altor arsuri, coroziuni si degeraturi specificate
T95.9	Sechele ale arsurilor, coroziunilor si degeraturilor nespecificate
T96	Sechele ale intoxicatiilor prin droguri, medicamente si substante biologice
T97	Sechele ale efectelor toxice ale substantelor in special nemedicamentoase ca sursa a acestora
T98.0	Sechele ale efectelor penetratiei unui corp strain printr-un orificiu natural
T98.1	Sechele ale altor efecte ale cauzelor externe si nespecificate
T98.2	Sechele ale unor complicatii precoce ale unei traume
T98.3	Sechele ale complicatiilor datorite ingrijirilor chirurgicale si medicale, neclasificate altundeva
Z06.1	Infectia cu Staphylococcus Aureus multirezistent la medicamente
Z06.2	Infectia cu Vancomycin rezistent la enterococi
Z06.8	Infectia cu alte microorganisme rezistente la medicamente
Z06.9	Infectia cu microorganisme rezistente la medicamente, nespecificata
Z32.0	Sarcina, neconfirmata (inca)
Z32.1	Sarcina, confirmata
Z33	Stare de graviditate, intamplatoare
Z37.0	Nasterea unica a unui nascut-viu
Z37.1	Nasterea unica a unui nascut-mort
Z37.2	Gemeni, ambii nascuti-vii
Z37.3	Gemeni, unul nascut-viu si celalalt nascut-mort
Z37.4	Gemeni, ambii nascuti-morti
Z37.5	Alte nasteri multiple, toti nascuti-vii
Z37.6	Alte nasteri multiple, cu unii nascuti-vii
Z37.7	Alte nasteri multiple, toti nascuti-morti
Z37.9	Rezultatul nasterii, nespecificat
Z51.5	Ingrijiri paleative
Z64.0	Probleme legate de o sarcina nedorita
Z72.0	Folosirea tutunului, in prezent
Z72.1	Consumul de alcool

Z72.2	Consumul de droguri
Z85.0	Istoric personal de tumora maligna a aparatului digestiv
Z85.1	Istoric personal de tumora maligna a traheii, bronhiilor si pulmonului
Z85.2	Istoric personal de tumora maligna a altor organe respiratorii si intratoracice
Z85.3	Istoric personal de tumora maligna a sanului
Z85.4	Istoric personal de tumora maligna a organelor genitale
Z85.5	Istoric personal de tumora maligna a tractului urinar
Z85.6	Istoric personal de leucemie
Z85.7	Istoric personal de alte tumori maligne ale tesutului limfoid, hematopoietic si inrudite
Z85.8	Istoric personal de tumori maligne ale altor organe si sisteme
Z85.9	Istoric personal de tumora maligna, nespecificat
Z86.0	Istoric personal de alte tumori maligne
Z86.10	Istoric personal de boli infectioase si parazitare nespecificate
Z86.11	Istoric personal de tuberculoza
Z86.12	Istoric personal de poliomielita
Z86.13	Istoric personal de malarie
Z86.18	Istoric personal al altor boli infectioase si parazitare
Z86.2	Istoric personal de boli de sange si ale organelor hematopoietice si anumite tulburari ale sistemului imunitar
Z86.3	Istoric personal de boli endocrine, de nutritie si metabolism
Z86.41	Istoric personal de tulburare datorita consumului de alcool
Z86.42	Istoric personal de tulburare datorita consumului de droguri
Z86.43	Istoric personal de tulburare datorita consumului de tutun
Z86.5	Istoric personal al altor tulburari mentale si de comportament
Z86.6	Istoric personal de boli ale sistemului nervos si organelor de simt
Z86.7	Istoric personal de boli ale aparatului circulator
Z87.0	Istoric personal de boala a aparatului respirator
Z87.10	Istoric personal de boala digestiva nespecificata
Z87.11	Istoric personal de ulcer peptic
Z87.12	Istoric personal de polipoza a colonului
Z87.18	Istoric personal de alte boli ale aparatului digestiv
Z87.2	Istoric personal de boli ale pielii si tesutului celular subcutanat
Z87.3	Istoric personal de boli ale sistemului musculo-scheletal si tesutului conjunctiv
Z87.4	Istoric personal de boli ale aparatului genito-urinar
Z87.5	Istoric personal de complicatii ale sarcinii, nasterii si lauziei
Z87.6	Istoric personal al anumitor afectiuni aparute in perioada perinatala
Z87.7	Istoric personal de malformatii congenitale, deformari si anomalii cromosomiale
Z87.8	Istoric personal al altor afectiuni specificate
Z88.0	Istoric personal de alergie la penicilina
Z88.1	Istoric personal de alergie la alte antibiotice
Z88.2	Istoric personal de alergie la sulfamide
Z88.3	Istoric personal de alergie la alti agenti anti-infectiosi
Z88.4	Istoric personal de alergie la anestezice
Z88.5	Istoric personal de alergie la narcotice
Z88.6	Istoric personal de alergie la analgezice
Z88.7	Istoric personal de alergie la seruri si vaccinuri
Z88.8	Istoric personal de alergie la alte droguri, medicamente si substante biologice
Z88.9	Istoric personal de alergie la droguri, medicamente si substante biologice nespecificate
Z89.0	Absenta dobandita a degetului(lor) de la mana [inclusiv policele], unilateral
Z89.1	Absenta dobandita a mainii si pumnului
Z89.2	Absenta dobandita a unui membru superior deasupra pumnului
Z89.3	Absenta dobandita a celor doua membre superioare [orice nivel]
Z89.4	Absenta dobandita a piciorului si gleznei
Z89.5	Absenta dobandita a gambei la sau sub genunchi
Z89.6	Absenta dobandita a coapsei deasupra genunchiului

Z89.7	Absenta dobandita a celor doua membre inferioare [orice nivel, cu exceptia numai a degetelor]
Z89.8	Absenta dobandita a membrelor superioare si inferioare [orice nivel]
Z89.9	Absenta dobandita a unui membru, nespecificata
Z90.0	Absenta dobandita a unei parti a capului si gatului
Z90.4	Absenta dobandita a altor parti ale aparatului digestiv
Z90.6	Absenta dobandita a altor organe ale tractului urinar
Z90.7	Absenta dobandita a organului(lor) genital(e)
Z90.8	Absenta dobandita a altor organe
Z91.0	Istoric personal de alergie, alta decit cea la medicamente si substante biologice
Z91.1	Istoric personal de neurmare a unui tratament medical sau a unui regim
Z91.2	Istoric personal legat de igiena personala slaba
Z91.3	Istoric personal de program anormal de veghe-somn
Z91.4	Istoric personal de trauma psihologica, neclasificata altundeva
Z91.5	Istoric personal de auto-mutilare
Z91.6	Istoric personal de alte traume fizice
Z91.8	Istoric personal legat de alti factori de risc specificati, neclasificati altundeva
Z92.0	Istoric personal de contraceptie
Z92.1	Istoric personal de utilizare (actuala) pe termen lung de anticoagulante
Z92.2	Istoric personal de utilizare (actuala) pe termen lung a altor medicamente
Z92.3	Istoric personal de iradiere
Z92.4	Istoric personal de interventii chirurgicale majore, neclasificate altundeva
Z92.5	Istoric personal de masuri de reabilitare
Z92.8	Istoric personal de alte tratamente medicale
Z92.9	Istoric personal de tratament medical, nespecificat
Z93.0	Starea traheostomiei
Z93.1	Starea gastrostomiei
Z93.2	Starea ileostomiei
Z93.3	Starea colostomiei
Z93.4	Alte stari ale orificiilor artificiale ale tractului digestiv
Z93.5	Starea cistostomiei
Z93.6	Alte stari ale orificiilor artificiale ale tractului urinar
Z93.8	Alte stari ale orificiilor artificiale
Z93.9	Stari ale orificiilor artificiale, nespecificate
Z94.0	Starea transplantului de rinichi
Z94.1	Starea transplantului de inima
Z94.2	Starea transplantului pulmonar
Z94.3	Starea transplantului cardiac si pulmonar
Z94.4	Starea transplantului de ficat
Z94.5	Starea transplantului de piele
Z94.6	Starea transplantului de os
Z94.7	Starea transplantului de cornee
Z94.8	Starea altor organe si tesuturi transplantate
Z94.9	Starea transplantului de organ sau tesut, nespecificata
Z95.0	Prezenta unui stimulator cardiac
Z95.1	Prezenta unei grefe de bypass aorto-coronarian
Z95.2	Prezenta unei prosteze de valva a inimii
Z95.3	Prezenta unei valve a inimii xenogenice
Z95.4	Prezenta unui alt implant de valva a inimii
Z95.5	Prezenta de implant si grefa de angioplastie coronariana
Z95.8	Prezenta altor implante si grefe cardiace si vasculare
Z95.9	Prezenta de implante si de grefe cardiace si vasculare, nespecificate
Z96.0	Prezenta unor implanturi uro-genitale
Z96.1	Prezenta lentilelor intraoculare
Z96.2	Prezenta unor implanturi otologice si audiologice
Z96.3	Prezenta unui laringe artificial
Z96.4	Prezenta unor implanturi endocrine

Z96.5	Prezenta de implanturi de radacini dentare si mandibulare
Z96.60	Prezenta unui implant al unei articulatii nespecificate
Z96.61	Prezenta unui implant de umar
Z96.62	Prezenta unui implant de cot
Z96.63	Prezenta unui implant la incheietura mainii
Z96.64	Prezenta unui implant de sold
Z96.65	Prezenta unui implant de genunchi
Z96.66	Prezenta unui implant de glezna
Z96.68	Prezenta altor implanturi ale articulatiilor ortopedice
Z96.7	Prezenta de implanturi ale altor oase si tendoane
Z96.8	Prezenta altor implanturi functionale specificate
Z96.9	Prezenta unui implant functional, nespecificat
Z97.0	Prezenta unui ochi artificial
Z97.1	Prezenta unui membru artificial (complet) (partial)
Z97.2	Prezenta unei proteze dentare (completa) (partiala)
Z97.3	Prezenta ochelarilor si lentilelor de contact
Z97.4	Prezenta unui aparat auditiv extern
Z97.5	Prezenta unui dispozitiv contraceptiv (intrauterin)
Z97.8	Prezenta altor dispozitive specificate
Z98.0	Starea bypassului intestinal si anastomozei
Z98.1	Status artrodezic
Z98.2	Prezenta unui dispozitiv de drenaj al lichidului cefalo-rahidian
Z98.8	Alte stari postprocedurale specificate
Z99.0	Dependenta de un aparat de aspiratie
Z99.1	Dependenta de un aparat de respiratie
Z99.2	Dependenta de dializa renala
Z99.3	Dependenta de un scaun cu rotile
Z99.8	Dependenta de folosirea altor masini si dispozitive medicale
Z99.9	Dependenta de folosirea unei masini si dispozitiv medical nespecificate

ADRG 963 Diagnostice neonatale neconcordante cu varsta/greutatea

[Varsta >27 zile si varsta <366 zile si nu (greutatea la admitere <2500 gr) si diagnostice principale in tabelul TAB-963-1 si greutatea la admitere valida] sau (varsta >0 ani si diagnostice principale in TAB-963-1)

DRG 963Z Diagnostice neonatale neconcordante cu varsta/greutatea

Diagnostice principale (TAB-963-1)

A33	Tetanosul nou-nascutului
P00.0	Fat si nou nascut afectati prin tulburarile hipertensive ale mamei
P00.1	Fat si nou-nascut afectati de bolile renale si a cailor urinare ale mamei
P00.2	Fat si nou-nascut afectati de bolile infectioase si parazitare ale mamei
P00.3	Fat si nou-nascut afectati de alte boli ale sistemului circulator si respirator ale mamei
P00.4	Fat si nou-nascut afectati de tulburarile de nutritie ale mamei
P00.5	Fat si nou-nascut afectati de un traumatism al mamei
P00.6	Fat si nou-nascut afectati de o interventie chirurgicala a mamei
P00.7	Fat si nou-nascut afectati de alte proceduri medicale ale mamei, neclasificate altundeva
P00.8	Fat si nou-nascut afectati de alte tulburari materne

P00.9	Fat si nou-nascut afectati de o tulburare materna nespecificata
P01.0	Fat si nou-nascut afectati de beanta colului
P01.1	Fat si nou-nascut afectati de ruptura prematura a membranelor
P01.2	Fat si nou-nascut afectati de oligohidramnios
P01.3	Fat si nou-nascut afectati de polihidramnios
P01.4	Fat si nou-nascut afectati de sarcina ectopica
P01.5	Fat si nou-nascut afectati de sarcina multipla
P01.6	Fat si nou-nascut afectati de decesul mamei
P01.7	Fat si nou-nascut afectati de prezentatia anormala inainte de travaliu
P01.8	Fat si nou-nascut afectati de alte complicatii materne ale sarcinii
P01.9	Fat si nou-nascut afectati de complicatiile materne ale sarcinii, nespecificate
P02.0	Fat si nou-nascut afectati de placenta praevia
P02.1	Fat si nou-nascut afectati de alte forme de dezlipire si hemoragie placentara [abruptio placentae]
P02.2	Fat si nou-nascut afectati de alte anomalii morfologice si functionale ale placentei si nespecificate
P02.3	Fat si nou-nascut afectati de sindroamele de transfuzie placentara
P02.4	Fat si nou-nascut afectati de procidenta cordonului ombilical
P02.5	Fat si nou-nascut afectati de alte forme de compresiune ale cordonului ombilical
P02.6	Fat si nou-nascut afectati de alte afectiuni ale cordonului ombilical si nespecificate
P02.7	Fat si nou-nascut afectati de chorio-amnionita
P02.8	Fat si nou-nascut afectati de alte anomalii ale membranelor
P02.9	Fat si nou-nascut afectati de o anomalie a membranelor, nespecificata
P03.0	Fat si nou-nascut afectati de nastere si o extractie din prezentatia pelviana
P03.1	Fat si nou-nascut afectati de alte prezentatii si pozitii vicioase ale fatului si disproportii feto-pelviene in cursul travaliului si nasterii
P03.2	Fat si nou-nascut afectati de nasterea cu forceps
P03.3	Fat si nou-nascut afectati de nasterea cu extractor pneumatic [ventuza]
P03.4	Fat si nou-nascut afectati de nasterea prin cezariana
P03.5	Fat si nou-nascut afectati de nastere precipitata
P03.6	Fat si nou-nascut afectati de contractii anormale ale uterului
P03.8	Fat si nou-nascut afectati de alte complicatii specificate ale travaliului si nasterii
P03.9	Fat si nou-nascut afectati de o complicatie a travaliului si nasterii, nespecificata
P04.0	Fat si nou-nascut afectati de anestezia si analgezia materna in timpul sarcinii, travaliului si nasterii
P04.1	Fat si nou-nascut afectati de alte medicamente absorbite de mama
P04.2	Fat si nou-nascut afectati de tabagismul mamei
P04.3	Fat si nou-nascut afectati de alcoolismul mamei
P04.4	Fat si nou-nascut afectati de toxicomania materna
P04.5	Fat si nou-nascut afectati de utilizarea de catre mama a unor substante chimice nutritionale
P04.6	Fat si nou-nascut afectati de expunerea mamei la substante chimice din mediu
P04.8	Fat si nou-nascut afectati de alte influente nocive materne
P04.9	Fat si nou-nascut afectati de influente nocive materne, nespecificate
P05.0	Greutate mica pentru varsta gestationala
P05.1	Talie mica pentru varsta gestationala
P05.2	Malnutritia fatului, fara mentionarea de usor sau mic pentru varsta gestationala
P05.9	Cresterea lenta a fatului, nespecificata
P07.01	Greutate la nastere foarte mica de 499g sau mai putin
P07.02	Greutate la nastere foarte mica de 500 - 749g
P07.03	Greutate la nastere foarte mica 750 - 999g
P07.11	Alte greutati mici la nastere 1000-1249g
P07.12	Alte greutati mici la nastere 1250 - 1499g
P07.13	Alte greutati mici la nastere 1500 - 2499g
P07.21	Imaturitate extrema, mai putin de 24 de saptamani complete

P07.22	Imaturitate extrema, 24 sau mai multe saptamani complete dar mai putin de 28 de saptamani complete
P07.30	Prematuritate, nespecificata
P07.31	Alti copii nascuti inainte de termen, 28 sau mai multe saptamani complete dar mai putin de 32 saptamani complete
P07.32	Alti copii nascuti inainte de termen, 32 sau mai ulte saptamani complete dar mai putin de 37 de saptamani complete
P08.0	Copil exceptional de mare
P08.1	Alti copii mari pentru varsta gestationala
P08.2	Copil nascut dupa termen, care nu e mare pentru varsta gestationala
P10.0	Hemoragia subdurala datorita traumatismului la nastere
P10.1	Hemoragia cerebrala datorita traumatismului la nastere
P10.2	Hemoragia intraventriculara datorita traumatismului la nastere
P10.3	Hemoragia subarahnoidiana datorita traumatismului la nastere
P10.4	Sfasiera a tentei creierului mic datorita traumatismului la nastere
P10.8	Alte laceratii si hemoragii intracraniene datorite traumatismului la nastere
P10.9	Laceratia si hemoragia intracraniana nespecificata datorita traumatismului la nastere
P11.0	Edem cerebral datorit traumatismului la nastere
P11.1	Alte leziuni cerebrale specificate datorita traumatismului la nastere
P11.2	Leziune cerebrala nespecificata datorita traumatismului la nastere
P11.9	Leziunea sistemului nervos central datorita traumatismului la nastere, nespecificata
P12.0	Cefalohematom datorita traumatismului la nastere
P12.1	Hematom in coc datorita traumatismului la nastere
P12.2	Hemoragia epicraniana subaponevrotica datorita traumatismului la nastere
P12.3	Distrugerea scalpului datorita traumatismului la nastere
P12.4	Monitorizarea traumatismului scalpului la nou-nascut
P12.8	Alte leziuni ale scalpului datorita traumatismului la nastere
P12.9	Leziunea scalpului datorita traumatismului la nastere, nespecificata
P13.0	Fractura craniului datorita traumatismului la nastere
P13.1	Alte leziuni ale craniului datorite traumatismului la nastere
P13.2	Leziunea femurului datorita traumatismului la nastere
P13.3	Leziunea altor oase lungi datorita traumatismului la nastere
P13.4	Fractura claviculei datorita traumatismului la nastere
P13.8	Leziunea altor parti ale scheletului datorita traumatismului la nastere
P13.9	Leziunea scheletului datorita traumatismului la nastere, nespecificata
P15.0	Traumatismul la nastere al ficatului
P15.1	Traumatism la nastere al splinei
P15.2	Leziunea sterno-cleido-mastoidianului datorita traumatismului la nastere
P15.3	Leziunea ochiului datorita traumatismului la nastere
P15.4	Leziune faciala datorita traumatismului la nastere
P15.5	Leziunea organelor genitale externe datorita traumatismului la nastere
P15.6	Adipo-necroza subcutanata datorita traumatismului la nastere
P15.8	Alte traumatisme la nastere specificate
P15.9	Traumatism obstetrical, nespecificat
P20.0	Hipoxia intrauterina constatata pentru prima oara inainte de debutul travaliului
P20.1	Hipoxia intrauterina constatata pentru prima oara in timpul travaliului si nasterii
P20.9	Hipoxia intrauterina, nespecificata
P22.0	Sindromul de suferinta respiratorie a nou-nascutului
P22.1	Tahipnee tranzitorie a nou-nascutului
P23.0	Pneumonia congenitala datorita unui agent viral

P23.1	Pneumonia congenitala cu Chlamydia
P23.2	Pneumonia congenitala cu stafilococi
P23.3	Pneumonia congenitala cu streptococi, grupa B
P23.4	Pneumonia congenitala cu Escherichia coli
P23.5	Pneumonia congenitala cu Pseudomonas
P23.6	Pneumonia congenitala datorita altor agenti bacterieni
P23.8	Pneumonia congenitala datorita altor micro-organisme
P23.9	Pneumonia congenitala, nespecificata
P24.0	Aspiratia de meconiu in perioada neonatala
P24.1	Aspiratia lichidului amniotic si a mucusului in perioada neonatala
P24.2	Aspiratia de sange in perioada neonatala
P24.3	Aspiratia de lapte si alimente regurgitate in perioada neonatala
P24.8	Alte sindroame de aspiratie in perioada neonatala
P24.9	Sindrom de aspiratie in perioada neonatala, nespecificat
P25.0	Emfizem interstitial survenind in perioada perinatala
P25.1	Pneumothorax survenind in perioada perinatala
P25.2	Pneumo-mediastin survenind in perioada perinatala
P25.3	Pneumo-pericard survenind in perioada perinatala
P25.8	Alte afectiuni legate de sindromul de infiltratie a aerului survenind in perioada perinatala
P26.0	Hemoragia traheo-bronsica survenind in perioada perinatala
P26.1	Hemoragia pulmonara masiva survenind in perioada perinatala
P26.8	Alte hemoragii pulmonare survenind in perioada perinatala
P26.9	Hemoragie pulmonara nespecificata survenind in perioada perinatala
P28.0	Atelectazia primara a nou-nascutului
P28.1	Alte atelectazii ale nou-nascutului si nespecificate
P28.9	Afectiuni respiratorii la nou-nascut, nespecificate
P29.0	Insuficienta cardiaca neonatala
P29.1	Tulburari neonatale de ritm cardiac
P29.2	Hipertensiune neonatala
P29.3	Persistenta circulatiei fetale
P29.4	Ischemia tranzitorie a miocardului la nou-nascut
P29.81	Hipotensiunea neonatala
P29.82	Murmur cardiac beningn si fara semnificatie patologica la nou-nascut
P29.89	Alte tulburari cardiovasculare survenind in perioara perinatala
P29.9	Tulburare cardio-vasculara survenind in perioada perinatala, nespecificata
P36.0	Sepsis la nou-nascut cu streptococi, grupa B
P36.1	Sepsis la nou-nascut cu alti streptococi si nespecificati
P36.2	Sepsis la nou-nascut cu Staphylococcus aureus
P36.3	Sepsis la nou-nascut cu alti stafilococi si nespecificati
P36.4	Sepsis la nou-nascut cu Escherichia coli
P36.5	Sepsis la nou-nascut datorita anaerobilor
P36.8	Alt sepsis bacterian la nou-nascut
P36.9	Sepsis bacterian la nou-nascut, nespecificat
P37.50	Candidoza neonatala, nespecificata
P37.51	Candidoza neonatala gastrointestinala sau actuala
P37.52	Candidoza neonatala invaziva
P37.59	Alte forme de candidoza neonatala
P38	Omfalita nou-nascutului cu sau fara hemoragie usoara
P39.0	Mastita infectioasa neonatala
P39.1	Conjunctivita si dacriocistita neonatala
P39.2	Infectia intra-amniotica a fatului, neclasificata altundeva
P39.3	Infectia neonatala a tractului urinar
P39.4	Infectia neonatala a pielii
P39.8	Alte infectii specificate specifice perioadei perinatale
P39.9	Infectie specifica perioadei perinatale, nespecificate

P50.0	Pierderea de sange fetal prin procidenta vaselor cordonului
P50.1	Pierderea de sange fetal prin ruptura cordonului ombilical
P50.2	Pierderea de sange fetal de origine placentara
P50.3	Hemoragia intre gemeni
P50.4	Hemoragia in circulatia sangvina materna
P50.5	Pierderea de sange fetal la capatul taiat al cordonului fatului geaman
P50.8	Alte pierderi de sange la fat
P50.9	Pierdere de sange fetal, nespecificata
P51.0	Hemoragia ombilicala masiva a nou-nascutului
P51.8	Alte hemoragii ombilicale ale nou-nascutului
P51.9	Hemoragia ombilicala a nou-nascutului, nespecificata
P52.0	Hemoragia intraventriculara (netraumatica), gradul 1, a fatului si nou-nascutului
P52.1	Hemoragia intraventriculara (netraumatica), gradul 2, a fatului si nou-nascutului
P52.2	Hemoragia intraventriculara (netraumatica), gradul 3, a fatului si nou-nascutului
P52.3	Hemoragia intraventriculara (netraumatica) a fatului si nou-nascutului, nespecificata
P52.4	Hemoragia intracerebrala (netraumatica) a fatului si nou-nascutului
P52.5	Hemoragia subarahnoida (netraumatica) a fatului si nou-nascutului
P52.6	Hemoragia cerebelara si a fosei posterioare (netraumatica) a fatului si nou-nascutului
P52.8	Alte hemoragii intracraniene (netraumatice) ale fatului si nou-nascutului
P52.9	Hemoragia intracraniana (netraumatica) a fatului si nou-nascutului, nespecificata
P54.0	Hematemeza neonatala
P54.1	Melena neonatala
P54.2	Hemoragia rectala neonatala
P54.3	Alte hemoragii gastro-intestinale neonatale
P54.4	Hemoragia suprarenala neonatala
P54.5	Hemoragia cutanata neonatala
P54.6	Hemoragia vaginala neonatala
P54.8	Alte hemoragii neonatale specificate
P54.9	Hemoragia neonatala, nespecificata
P56.0	Anasarca feto-placentara datorita izoimunizarii
P56.9	Anasarca feto-placentara datorita altor boli hemolitice nespecificate
P57.0	Icter nuclear datorita izoimunizarii
P57.8	Alte forme specificate de icter nuclear
P57.9	Icter nuclear, nespecificat
P58.0	Icter neonatal datorit contuziilor
P58.1	Icter neonatal datorit sangerarii
P58.2	Icter neonatal datorit unei infectii
P58.3	Icter neonatal datorit unei policitemii
P58.4	Icter neonatal datorit medicamentelor sau toxinelor transmise de mama sau administrate nou-nascutului
P58.5	Icter neonatal datorit deglutitiei sangelui matern
P58.8	Icter neonatal datorit altor hemolize excesive specificate
P58.9	Icter neonatal datorit unei hemolize excesive, nespecificat
P59.0	Icter neonatal asociat nasterii inainte de termen
P59.3	Icter neonatal datorit inhibitorilor de lactatie
P59.8	Icter neonatal datorit altor cauze specificate
P59.9	Icter neonatal, nespecificat
P61.1	Policitemia nou-nascutului
P61.8	Alte tulburari hematologice specificate ale perioadei perinatale
P61.9	Tulburari hematologice ale perioadei perinatale, nespecificate
P70.0	Sindromul copilului a carui mama are un diabet gestational
P70.1	Sindromul copilului cu mama diabetica
P75	Ileus meconial in fibroza chistica
P76.0	Sindromul dopului meconial
P78.0	Perforatia intestinala perinatala
P78.1	Alte peritonite neonatale
P78.2	Hematemeza si melena neonatala datorita deglutitiei de sange matern

P80.0	Sindromul hipotermic al nou-nascutului
P80.8	Alte forme de hipotermie la nou-nascut
P80.9	Hipotermia nou-nascutului, nespecificata
P81.0	Hipertermia nou-nascutului datorita mediului
P81.8	Alte tulburari specificate ale reglarii termice la nou-nascut
P81.9	Tulburari ale reglarii termice la nou-nascut, nespecificate
P83.0	Scleremul nou-nascutului
P83.2	Anasarca feto-placentara nedatorita unei boli hemolitice
P93	Reactii si intoxicatii datorita administrarii de medicamente la fat si nou-nascut
P94.1	Hipertonia congenitala
P94.2	Hipotonia congenitala
P94.8	Alte tulburari de tonus muscular la nou-nascut
P94.9	Tulburare de tonus muscular la nou-nascut, nespecificata
P95	Moarte fetala de cauza nespecificata
P96.0	Insuficienta renala congenitala
P96.1	Simptome neonatale de privatiune datorita toxicomaniei mamei
P96.2	Simptome de privatiune din cauza folosirii terapeutice a unor medicamente la nou-nascut
P96.3	Intarzierea de inchidere a suturii craniene
P96.4	Sfarsitul sarcinii, fat si nou-nascut
P96.50	Fat si nou-nascut afectati de proceduri intrauterine nespecificate
P96.51	Fat si nou-nascut afectati de amniocenteza
P96.52	Fat si nou-nascut afectati de recoltarea de vilozitati corionice
P96.53	Fat si nou-nascut afectati de recoltarea de sange fetal
P96.54	Fat si nou-nascut afectati de complicatiile chirurgiei fetale intrauterine
P96.59	Fat si nou-nascut afectati de alte proceduri intrauterine
P96.81	Bebelus nervos
P96.89	Alte afectiuni specificate survenind in perioada perinatala
P96.9	Afectiune survenind in perioada perinatala, nespecificata
Q86.0	Sindromul (dismorfic) fetal datorit consumului mare de alcool de catre mama in timpul sarcinii
Z38.0	Copil unic, nascut in spital
Z38.1	Copil unic, nascut in afara spitalului
Z38.2	Copil unic, locul nasterii nespecificat
Z38.3	Gemeni, nascuti in spital
Z38.4	Gemeni, nascuti in afara spitalului
Z38.5	Gemeni, locul nasterii nespecificat
Z38.6	Alte nasteri multiple, copii nascuti in spital
Z38.7	Alte nasteri multiple, copii nascuti in afara spitalului
Z38.8	Alte nasteri multiple, locul nasterii nespecificat

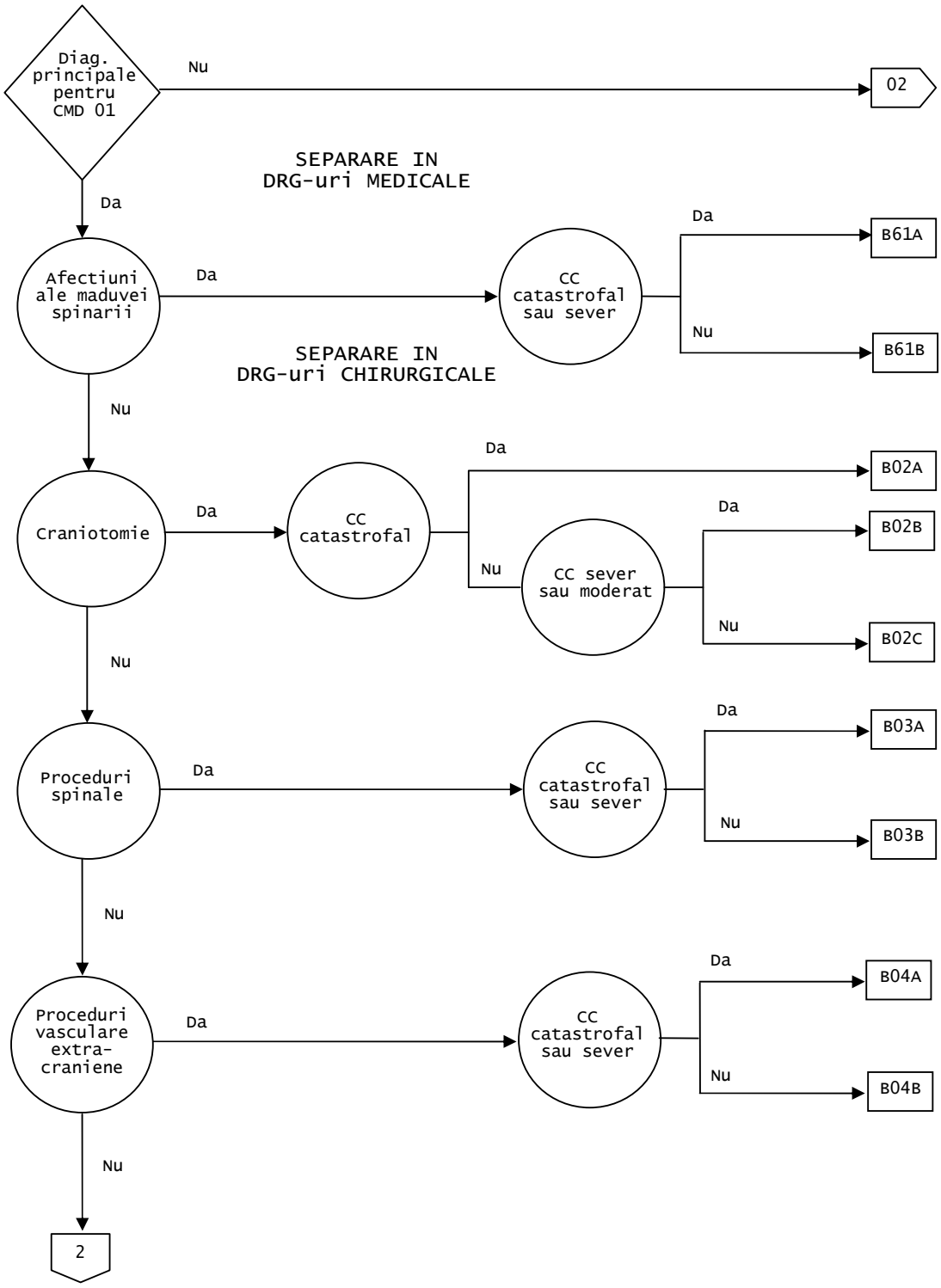
Diag. principale pentru CMD 01
Nu
02
SEPARARE IN DRG-uri MEDICALE
Da
Afectiuni ale maduvei spinarii
Da
CC catastrofal sau sever
Da
B61A
Nu
B61B
SEPARARE IN DRG-uri CHIRURGICALE
Nu
Craniotomie
Da
CC catastrofal
Da
B02A
Nu
CC sever sau moderat
Da
B02B
Nu
B02C
Nu
Proceduri spinale
Da
CC catastrofal sau sever
Da
B03A
Nu
B03B
Nu
Proceduri vasculare extra-craniene
Da
CC catastrofal sau sever
Da
B04A
Nu
B04B
Nu
2

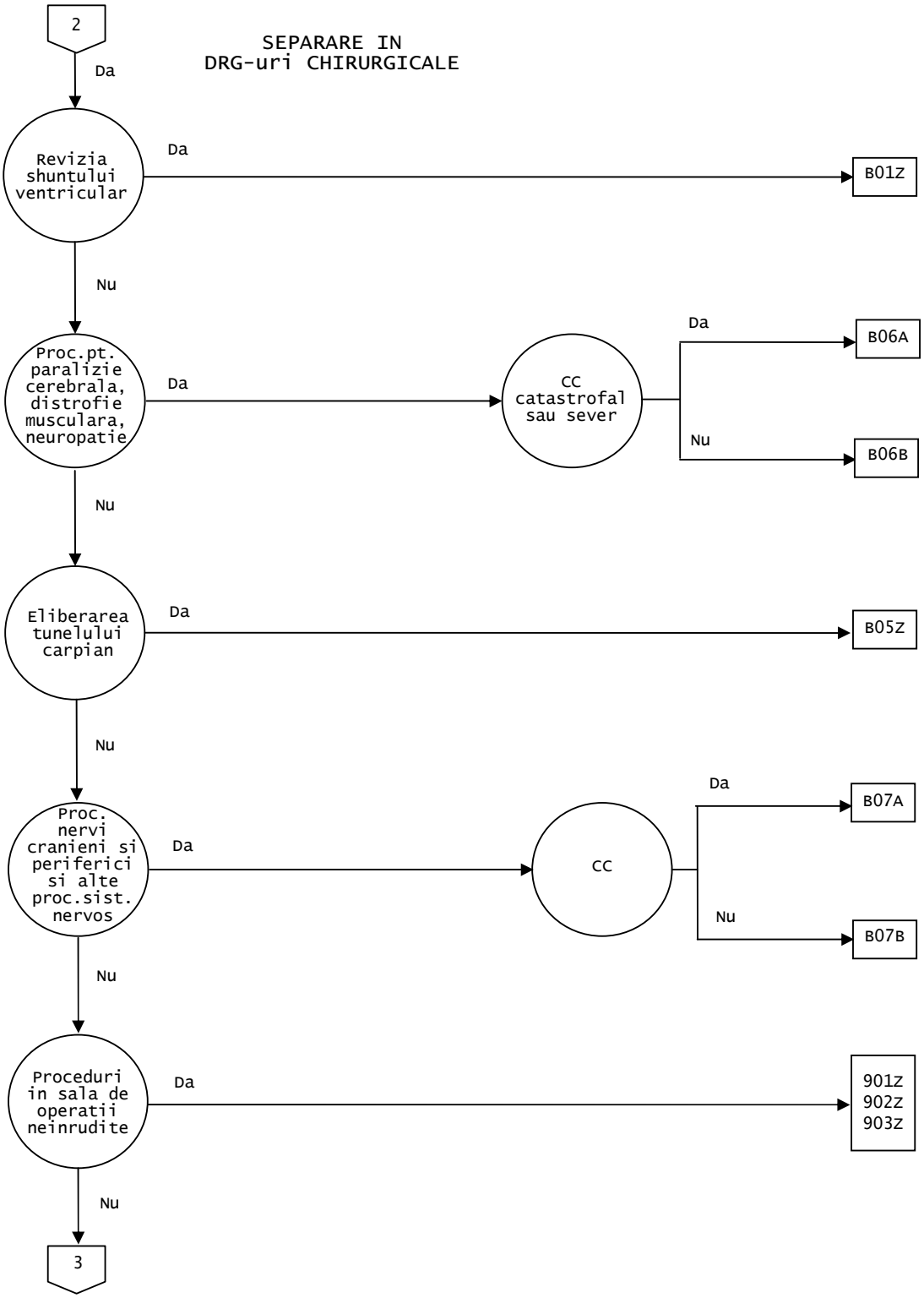
2
Da
SEPARARE IN
DRG-uri CHIRURGICALE
Revizia shuntului ventricular
Da
B01Z
Nu
Proc.pt. paralizie cerebrala, distrofie musculara, neuropatie
Da
CC catastrofal sau sever
Da
B06A
Nu
B06B
Nu
Eliberarea tunelului carpian
Da
B05Z
Nu
Proc. nervi cranieni si periferici si alte proc.sist. nervos
Da
CC
Da
B07A
Nu
B07B
Nu
Proceduri in sala de operatii neinrudite
Da
901Z
902Z
903Z
Nu
3

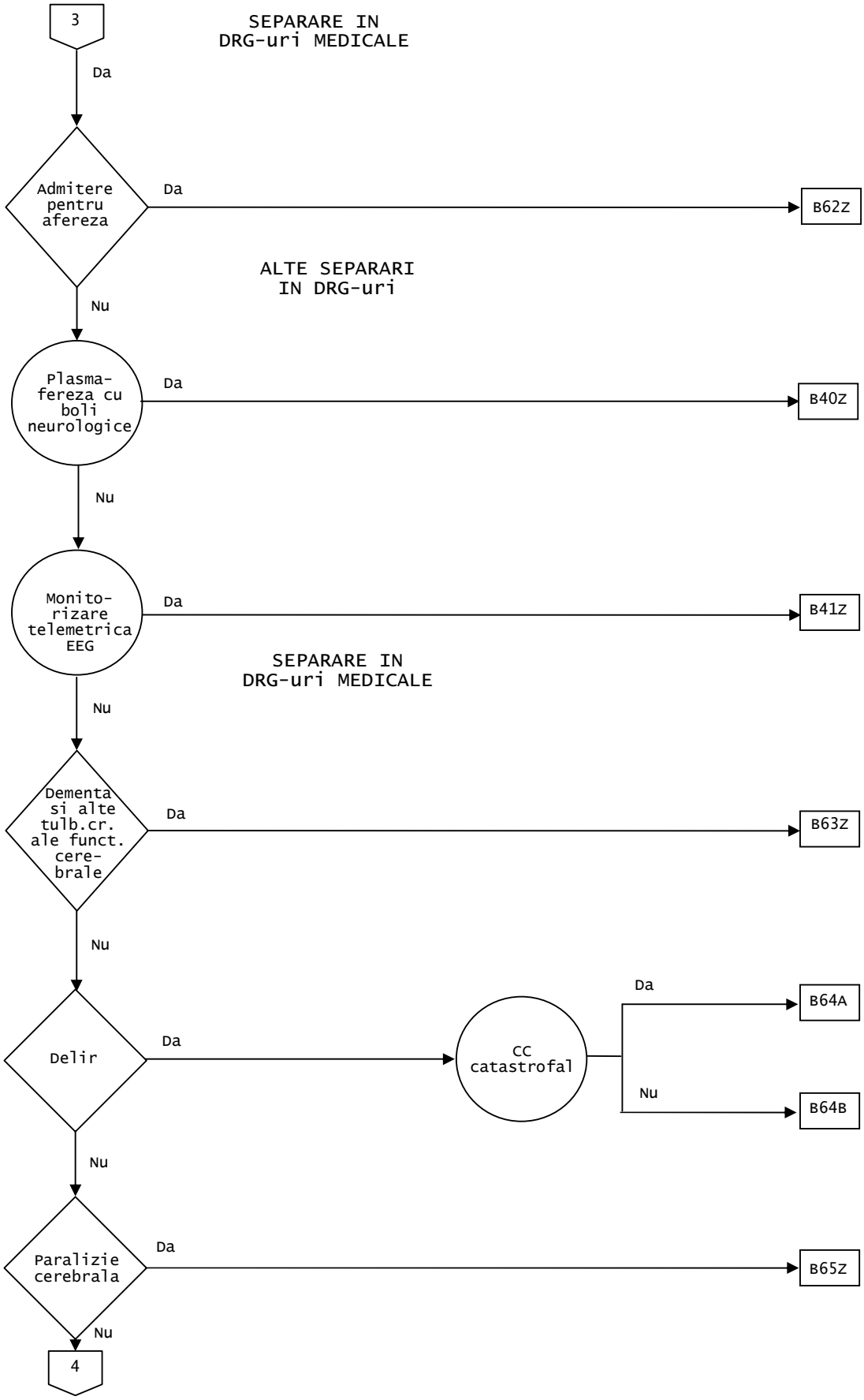
3
SEPARARE IN
DRG-uri MEDICALE
Da
Admitere pentru afereza
Da
B62Z
ALTE SEPARARI
IN DRG-uri
Nu
Plasma-fereza cu boli neurologice
Da
B40Z
Nu
Monito-rizare telemetrica EEG
Da
B41Z
SEPARARE IN
DRG-uri MEDICALE
Nu
Dementa si alte tulb.cr. ale funct. cere-brale
Da
B63Z
Nu
Delir
Da
CC catastrofal
Da
B64A
Nu
B64B
Nu
Paralizie cerebrala
Da
B65Z
Nu
4

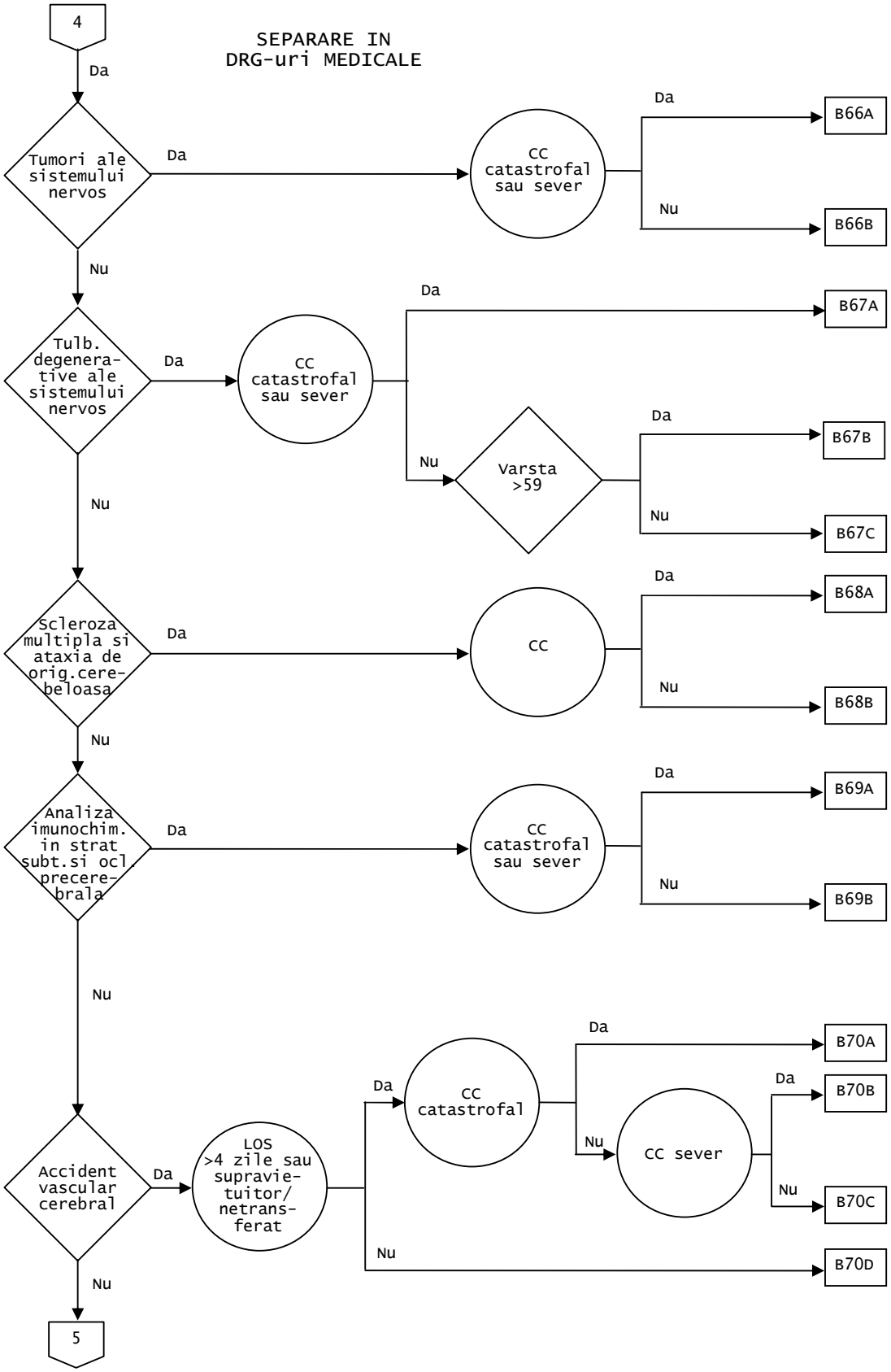
4
SEPARARE IN
DRG-uri MEDICALE
Da
Tumori ale sistemului nervos
Da
CC catastrofal sau sever
Da
B66A
Nu
B66B
Nu
Tulb. degenera-tive ale sistemului nervos
Da
CC catastrofal sau sever
Da
B67A
Nu
Varsta >59
Da
B67B
Nu
B67C
Nu
Scleroza multipla si ataxia de orig.cere-beloasa
Da
CC
Da
B68A
Nu
B68B
Nu
Analiza imunochim. in strat subt.si ocl. precere-brala
Da
CC catastrofal sau sever
Da
B69A
Nu
B69B
Nu
Accident vascular cerebral
Da
LOS >4 zile sau supravie-tuitor/ netrans-ferat
Da
CC catastrofal
Da
B70A
Nu
CC sever
Da
B70B
Nu
B70C
Nu
B70D
Nu
5

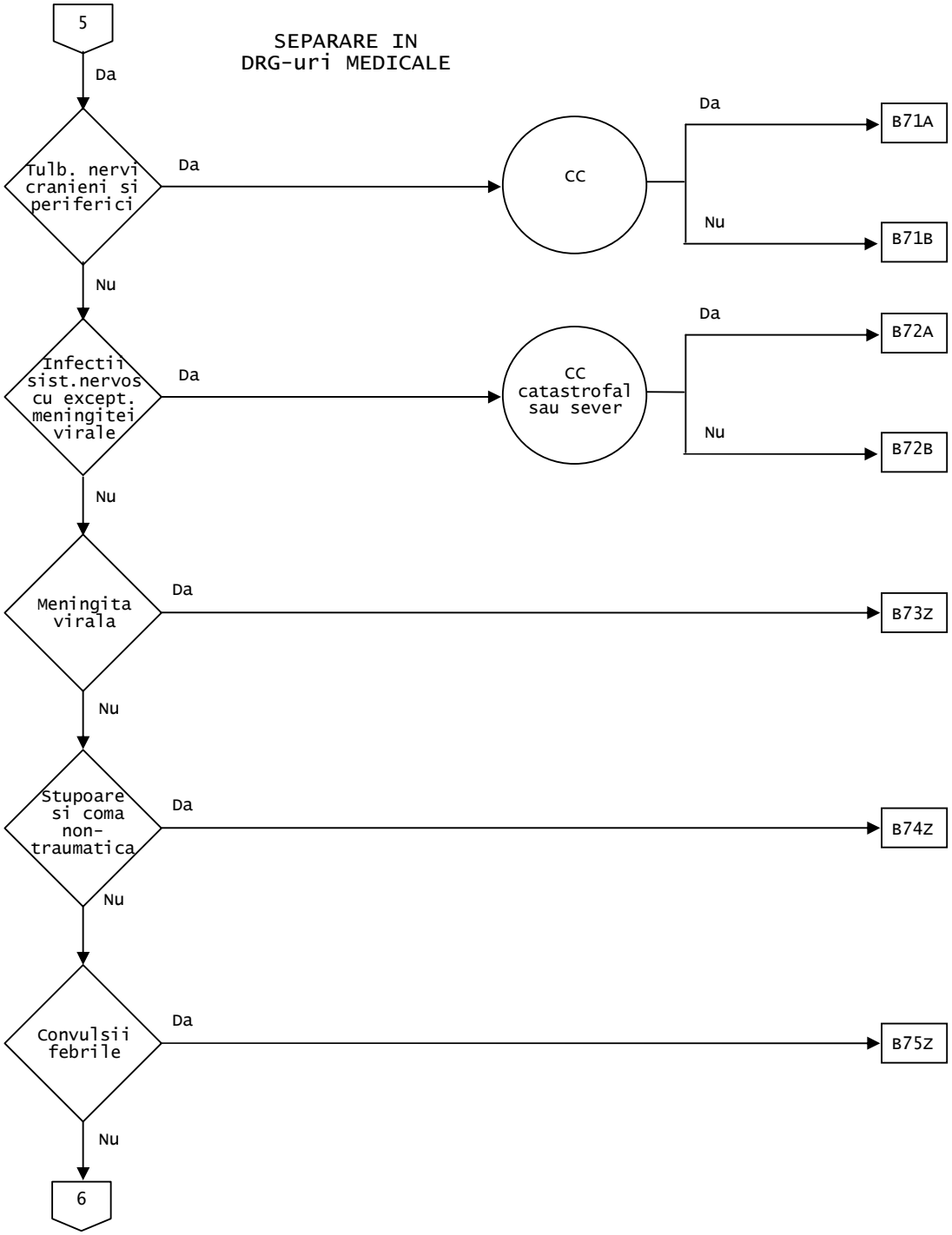
5
SEPARARE IN
DRG-uri MEDICALE
Da
Tulb. nervi cranieni si periferici
Da
CC
Da
B71A
Nu
B71B
Nu
Infectii sist.nervos cu except. meningitei virale
Da
CC catastrofal sau sever
Da
B72A
Nu
B72B
Nu
Meningita virala
Da
B73Z
Nu
Stupoare si coma non-traumatica
Da
B74Z
Nu
Convulsii febrile
Da
B75Z
Nu
6

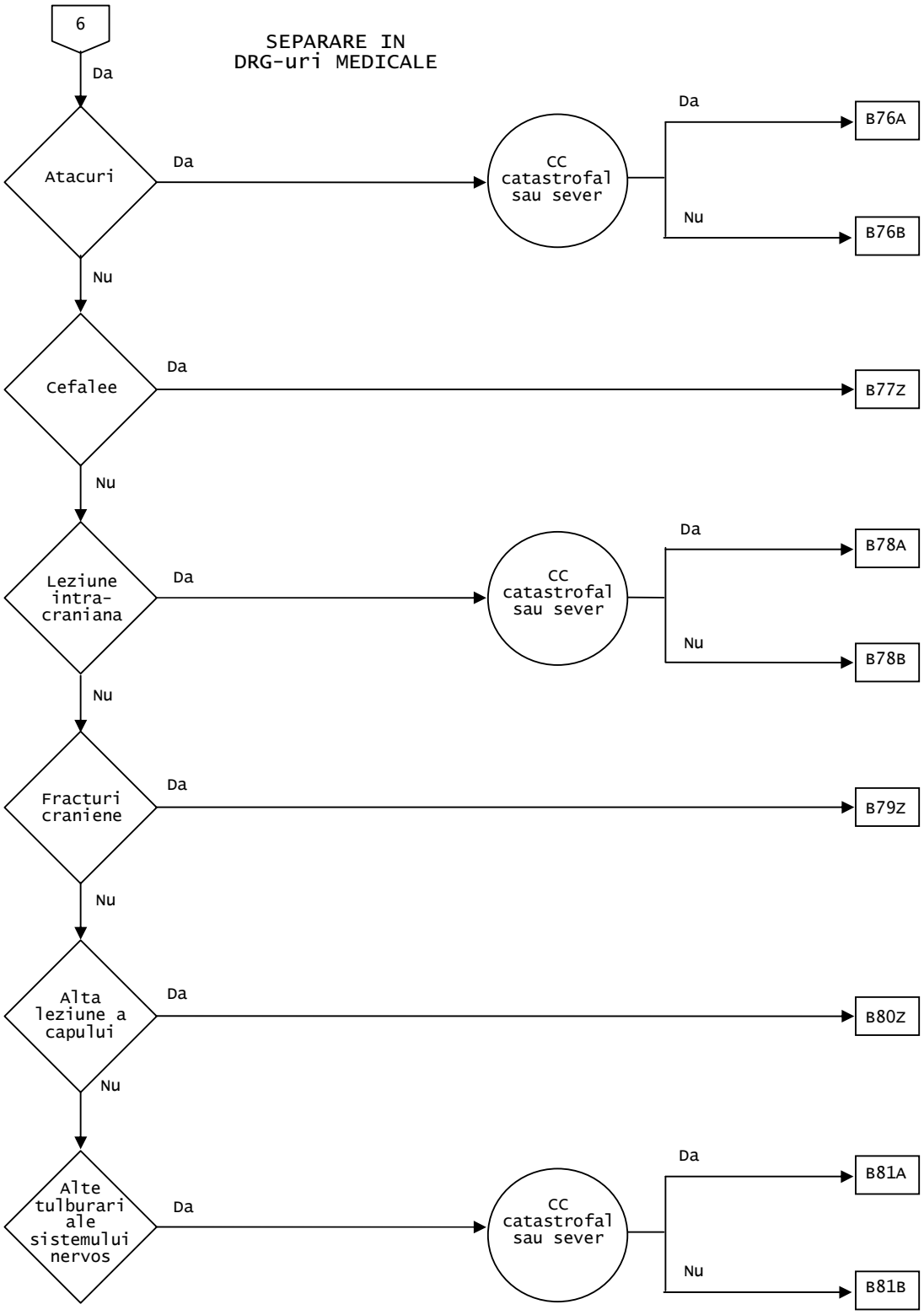
6
SEPARARE IN
DRG-uri MEDICALE
Da
Atacuri
Da
CC
catastrofal
sau sever
Da
B76A
Nu
B76B
Nu
Cefalee
Da
B77Z
Nu
Leziune
intra-
craniana
Da
CC
catastrofal
sau sever
Da
B78A
Nu
B78B
Nu
Fracturi
craniene
Da
B79Z
Nu
Alta
leziune a
capului
Da
B80Z
Nu
Alte
tulburari
ale
sistemului
nervos
Da
CC
catastrofal
sau sever
Da
B81A
Nu
B81B

Nota: ADRG B60, DRG-urile B60A si B60B sunt incluse in Pre-CMD.

Diagnostice principale cuprinse in CMD 01 (TAB-M01-0)

A06.6	Abcesul amibian al creierului
A17.0	Meningita tuberculoasa
A17.1	Tuberculomul meningeal
A17.8	Alte forme de tuberculoza a sistemului nervos
A17.9	Tuberculoza sistemului nervos, nespecificata
A27.8	Alte forme de leptospiroza
A39.0	Meningita meningococica
A50.4	Sifilis congenital nervos tardiv (neuro-sisifilis juvenil)
A52.1	Sifilis nervos simptomatic
A52.2	Sifilis nervos asimptomatic
A52.3	Sifilis nervos, nespecificat
A80.0	Poliomielita paralitica acuta, asociata virusului vaccinal
A80.1	Poliomielita paralitica acuta, cu virus salbatic importat
A80.2	Poliomielita paralitica acuta, cu virus salbatic indigen
A80.3	Poliomielita paralitica acuta, alte si nespecificate
A80.9	Poliomielita acuta, nespecificata
A81.0	Boala Creutzfeldt-Jakob
A81.1	Panencefalita sclerozanta subacuta
A81.2	Leucoencefalopatia multifocala progresiva
A81.8	Alte infectii cu virusi atipici ale sistemului nervos central
A81.9	Infectia cu virus atipic a sistemului nervos central, nespecificata
A82.0	Rabia de padure
A82.1	Rabia citadina
A82.9	Rabia, nespecificata
A83.0	Encefalita japoneza
A83.1	Encefalita ecvina occidentala
A83.2	Encefalita ecvina orientala
A83.3	Encefalita de Saint-Louis
A83.4	Encefalita australiana
A83.5	Encefalita de California
A83.6	Boala virotica Rocio
A83.8	Alte encefalite virale transmise de tantari
A83.9	Encefalita virala transmisa de tantari, nespecificata
A84.0	Encefalita de taiga transmisa de capuse [encefalita primavara-vara rusa]
A84.1	Encefalita Europei centrale, transmisa de capuse
A84.8	Alte encefalite cu virus transmis de capuse
A84.9	Encefalita cu virus transmis de capuse, nespecificata
A85.0	Encefalita cu enterovirus
A85.1	Encefalita cu adenovirus
A85.2	Encefalita cu virus transmis de artropode, nespecificata
A85.8	Alte encefalite virale specificate
A86	Encefalita virala, nespecificata
A87.0	Meningita cu enterovirus
A87.1	Meningita cu adenovirus
A87.2	Choriomeningita limfocitara
A87.8	Alte meningite virale
A87.9	Meningita virala, nespecificata
A88.0	Febra exantematoasa cu enterovirus [exantemul de Boston]
A88.1	Vertigo epidemic
A88.8	Alte infectii virale specificate ale sistemului nervos central
A89	Infectiile virale ale sistemului nervos central, nespecificate
A92.2	Febra ecvina de Venezuela
B00.3	Meningita cu virusul herpetic
B00.4	Encefalita cu virusul herpetic
B01.1	Encefalita variceloasa

B02.0	Encefalita zosteriana
B02.1	Meningita zosteriana
B02.2	Zona zoster insotita de alte manifestari neurologice
B05.0	Rujeola complicata cu encefalita
B06.0	Rubeola cu complicatii neurologice
B26.1	Meningita urliana
B26.2	Encefalita urliana
B37.5	Meningita prin Candida
B38.4	Meningita prin coccidioidomicoza
B58.2	Meningoencefalita cu Toxoplasma (G05.2*)
B69.0	Cysticercoza sistemului nervos central
B90.0	Sechelele tuberculozei sistemului nervos central
B91	Sechelele poliomielitei
B94.1	Sechelele encefalitei virale
C70.0	Tumora maligna meninge cerebral
C70.1	Tumora maligna meninge rahidian
C70.9	Tumora maligna meninge, nespecificata
C71.0	Tumora maligna creier, exceptand lobii si ventriculii
C71.1	Tumora maligna lob frontal
C71.2	Tumora maligna lob temporal
C71.3	Tumora maligna lob parietal
C71.4	Tumora maligna lob occipital
C71.5	Tumora maligna ventricul cerebral
C71.6	Tumora maligna cerebel
C71.7	Tumora maligna trunchiul cerebral
C71.8	Tumora maligna leziune depasind creierul
C71.9	Tumora maligna creier, nespecificata
C72.0	Tumora maligna maduva spinarii
C72.1	Tumora maligna coada de cal
C72.2	Tumora maligna nervul olfactiv
C72.3	Tumora maligna nervul optic
C72.4	Tumora maligna nervul auditiv
C72.5	Tumora maligna nervi cranieni, altii si nespecificati
C72.8	Tumora maligna leziune depasind sistemul nervos central
C72.9	Tumora maligna sistem nervos central, nespecificata
C75.3	Tumora maligna glanda pineala (epifiza)
C75.4	Tumora maligna corpuscul carotidian
C75.5	Tumora maligna glomus aortic si alti paraganglioni
C79.3	Tumora maligna secundara a creierului si meningelor cerebrale
C79.4	Tumora maligna secundara a altor parti si nespecificate ale sistemului nervos
D18.02	Hemangiom structuri intracraniene
D32.0	Tumora benigna meninge cerebral
D32.1	Tumora benigna meninge rahidian
D32.9	Tumora benigna meninge, nespecificata
D33.0	Tumora benigna creier, supratentorial
D33.1	Tumora benigna creier, infratentorial
D33.2	Tumora benigna creier, nespecificata
D33.3	Tumora benigna nervii cranieni
D33.4	Tumora benigna maduva spinarii
D33.7	Tumora benigna alte parti specificate ale sistemului nervos central
D33.9	Tumora benigna sistem nervos central, nespecificata
D35.4	Tumora benigna epifiza
D35.5	Tumora benigna corpuscul carotidian
D35.6	Tumora benigna glomus aortic si alti paraganglioni
D36.1	Tumora benigna nervi periferici si ai sistemului nervos autonom
D42.0	Tumora meninge cerebral cu evolutie imprevizibila sau comportament necunoscut
D42.1	Tumora meninge rahidian cu evolutie imprevizibila sau comportament necunoscut
D42.9	Tumora meninge nespecificat cu evolutie imprevizibila sau comportament necunoscut
D43.0	Tumora creier, supratentorial cu evolutie imprevizibila sau comportament necunoscut

D43.1	Tumora creier, infratentorial cu evolutie imprevizibila sau comportament necunoscut
D43.2	Tumora creier, nespecificat cu evolutie imprevizibila sau comportament necunoscut
D43.3	Tumora nervi cranieni cu evolutie imprevizibila sau comportament necunoscut
D43.4	Tumora maduva spinarii cu evolutie imprevizibila sau comportament necunoscut
D43.7	Tumora alte parti ale sistemul nervos central cu evolutie sau comportament necunoscut
D43.9	Tumora sistem nervos central nespecificat cu evolutie imprevizibila sau comportament necunoscut
D44.5	Tumora epifiza cu evolutie imprevizibila sau comportament necunoscut
D44.6	Tumora corpuscul carotidian cu evolutie imprevizibila sau comportament necunoscut
D44.7	Tumora glomus aortic si alti paraganglioni cu evolutie imprevizibila sau comportament necunoscut
E03.5	Coma mixedematoasa
E10.40	Diabet mellitus tip 1 cu neuropatie nespecificata
E10.41	Diabet mellitus tip 1 cu mononeuropatie diabetica
E10.42	Diabet mellitus tip 1 cu polineuropatie diabetica
E10.43	Diabet mellitus tip 1 cu neuropatie diabetica autonoma
E10.49	Diabet mellitus tip 1 cu alte complicatii neurologice specificate
E11.40	Diabet mellitus tip 2 cu neuropatie nespecificata
E11.41	Diabet mellitus tip 2 cu mononeuropatie diabetica
E11.42	Diabet mellitus tip 2 cu polineuropatie diabetica
E11.43	Diabet mellitus tip 2 cu neuropatie diabetica autonoma
E11.49	Diabet mellitus tip 2 cu alte complicatii neurologice specificate
E13.40	Alte forme specificate de diabet mellitus cu neuropatie nespecificata
E13.41	Alte forme specificate de diabet mellitus cu mononeuropatie diabetica
E13.42	Alte forme specificate de diabet mellitus cu polineuropatie diabetica
E13.43	Alte forme specificate de diabet mellitus cu neuropatie diabetica autonoma
E13.49	Alte forme specificate de diabet mellitus cu alte complicatii neurologice specificate
E14.40	Diabet mellitus nespecificat cu neuropatie nespecificata
E14.41	Diabet mellitus nespecificat cu mononeuropatie diabetica
E14.42	Diabet mellitus nespecificat cu polineuropatie diabetica
E14.43	Diabet mellitus nespecificat cu neuropatie diabetica autonoma
E14.49	Diabet mellitus nespecificat cu alte complicatii neurologice specificate
E75.0	Gangliosidoza GM2
E75.1	Alta gangliosidoza
E75.2	Alta sfingolipidoza
E75.4	Lipofuscinoza cu ceroide neuronale
F00.0	Dementa in boala Alzheimer, cu debut precoce
F00.1	Dementa in boala Alzheimer, cu debut tardiv
F00.2	Dementa in boala Alzheimer, forma atipica sau mixta
F00.9	Dementa in boala Alzheimer, nespecificata
F01.0	Dementa vasculara cu debut acut
F01.1	Dementa vasculara prin infarcte multiple
F01.2	Dementa vasculara subcorticala
F01.3	Dementa vasculara mixta, corticala si subcorticala
F01.8	Alte forme de dementa vasculara
F01.9	Dementa vasculara, nespecificata
F02.0	Dementa in boala Pick
F02.1	Dementa in boala Creutzfeldt-Jakob
F02.2	Dementa in boala Huntington
F02.3	Dementa in boala Parkinson
F02.4	Dementa in boala cu virusul imunodeficientei umane [HIV]
F02.8	Dementa in alte boli clasificate altundeva
F03	Dementa nespecificata
F04.00	Amnezia post-traumatica, nespecificata

F04.01	Amnezia post-traumatica, durata de < 24 de ore
F04.02	Amnezia post-traumatica, durata de ≥ 24 de ore si < 14 zile
F04.03	Amnezia post-traumatica, durata de ≥ 14 zile
F04.9	Sindromul amnezic, nespecificat
F05.0	Delir nesupraadaugat unei demente, descrisa ca atare
F05.1	Delir supraadaugat unei demente
F05.8	Alte forme de delir
F05.9	Delir nespecificat
F06.0	Halucinoza organica
F06.1	Tulburare catatonica organica
F06.2	Tulburare deliranta [de alura schizofrenica] organica
F06.3	Tulburari ale dispozitiei [afective] organice
F06.4	Tulburari anxioase organice
F06.5	Tulburari disociative organice
F06.6	Tulburare organica labila [astenica] emotional
F06.7	Tulburari cognitive usoare
F06.8	Alte tulburari mentale specificate datorite unei vatamari si disfunctii cerebrale si unei boli fizice
F06.9	Tulburare mentala nespecificata, datorita vatamarii si disfunctiei cerebrale si a unei boli psihice
F07.0	Tulburare organica de personalitate
F07.1	Sindrom postencefalitic
F07.2	Sindrom postcomotional
F07.8	Alte tulburari organice de personalitate si de comportament datorite unei boli, vatamari si disfunctii cerebrale
F07.9	Tulburare organica de personalitate si comportament datorita unei boli, vatamari si disfunctii cerebrale, nespecificata
F09	Tulburare mentala organica sau simptomatica, nespecificata
F10.6	Tulburari mentale si de comportament datorite folosirii alcoolului, sindromul amnezic
F70.0	Retardare mentala usoara cu declararea unei deficiente minime de comportament sau a nici uneia
F70.1	Retardare mentala usoara, deficienta semnificativa a comportamentului necesitand atentie sau tratament
F70.8	Retardare mentala usoara, alte deficiente ale comportamentului
F70.9	Retardare mentala usoara fara mentionarea deficientei comportamentului
F71.0	Retardare mentala moderata cu declararea unei deficiente minime de comportament sau a nici uneia
F71.1	Retardare mentala moderata, deficienta semnificativa a comportamentului necesitand atentie sau tratament
F71.8	Retardare e mentala moderata e, alte deficiente ale comportamentului
F71.9	Retardare mentala moderata e fara mentionarea deficientei comportamentului
F72.0	Retardare mentala severa cu declararea unei deficiente minime de comportament sau a nici uneia
F72.1	Retardare mentala severa, deficienta semnificativa a comportamentului necesitand atentie sau tratament
F72.8	Retardare mentala severa, alte deficiente ale comportamentului
F72.9	Retardare mentala severa fara mentionarea deficientei comportamentului
F73.0	Retardare mentala profunda cu declararea unei deficiente minime de comportament sau a nici uneia
F73.1	Retardare mentala profunda, deficienta semnificativa a comportamentului necesitand atentie sau tratament
F73.8	Retardare mentala profunda, alte deficiente ale comportamentului
F73.9	Retardare mentala profunda fara mentionarea deficientei comportamentului
F78.0	Alte forme de retardare mentala cu declararea unei deficiente minime de comportament sau a nici uneia
F78.1	Alte forme de retardare mentala, deficienta semnificativa a comportamentului necesitand atentie sau tratament
F78.8	Alte forme de retardare mentala, alte deficiente ale comportamentului
F78.9	Alte forme de retardare mentala fara mentionarea deficientei comportamentului

F79.0	Retardare mentala cu declararea unei deficiente minime de comportament sau a nici uneia
F79.1	Retardare mentala, deficienta semnificativa a comportamentului necesitand atentie sau tratament
F79.8	Retardare mentala, alte deficiente ale comportamentului
F79.9	Retardare mentala fara mentionarea deficientei comportamentului
F84.2	Sindrom Rett
F95.0	Tulburare de tic tranzitor
F95.1	Tulburare de tic motor sau vocal cronic
F95.2	Tulburare de ticuri multiple motorii combinate cu ticuri vocale
F95.8	Alte tulburari de ticuri
F95.9	Tulburare de ticuri, nespecificata
F98.5	Balbaiala [gangaveala]
F98.6	Bolborosire [limbaj precipitat]
G00.0	Meningita cu Haemophilus
G00.1	Meningita cu pneumococi
G00.2	Meningita cu streptococi
G00.3	Meningita cu stafilococi
G00.8	Alte meningite bacteriene
G00.9	Meningita bacteriana, nespecificata
G01	Meningita in bolile bacteriene clasificate altundeva
G02.0	Meningita in boli virale clasate la alte locuri
G02.1	Meningita in micoze
G02.8	Meningita in alte boli infectioase si parazitare specificate clasificate altundeva
G03.0	Meningita cu nonpiogenica
G03.1	Meningita cronica
G03.2	Meningita benigna recurenta [Mollaret]
G03.8	Meningita datorita altor cauze specificate
G03.9	Meningita, nespecificata
G04.0	Encefalita acuta diseminata
G04.1	Paraplegia spastica tropicala
G04.2	Meningoencefalita si meningomielita bacteriana, neclasificate altundeva
G04.8	Alte encefalite, mielite si encefalomielite
G04.9	Encefalita, mielita si encefalomielita, nespecificate
G05.0	Encefalita, mielita si encefalomielita in boli bacteriene clasificate altundeva
G05.1	Encefalita, mielita si encefalomielita in boli virale clasificate altundeva
G05.2	Encefalita, mielita si encefalomielita in alte boli infectioase si parazitare clasificate altundeva
G05.8	Encefalita, mielita si encefalomielita in alte boli clasificate altundeva
G06.0	Abces si granulom intracranian
G06.1	Abces si granulom intrarahidian
G06.2	Abces extradural si subdural, nespecificat
G07	Abces si granulom intracranian si intrarahidian in boli clasificate altundeva
G08	Flebita si tromboflebita intracraniana si intrarahidiana
G09	Sechelele bolilor inflamatorii ale sistemului nervos central
G10	Boala Huntington
G11.0	Ataxia congenitala neprogresiva
G11.1	Ataxia cerebeloasa cu debut precoce
G11.2	Ataxia cerebeloasa tardiva
G11.3	Ataxia cerebeloasa cu defect de reparatie a AND
G11.4	Paraplegia spastica ereditara
G11.8	Alte ataxii ereditare
G11.9	Ataxia ereditara, nespecificata
G12.0	Atrofia musculara spinala infantila, tip I
G12.1	Alte atrofii musculare spinale ereditare
G12.2	Bolile neuronului motor
G12.8	Alte atrofii musculare spinale si sindroame inrudite
G12.9	Atrofia musculara spinala, nespecificata
G13.0	Neuromiopatia si neuropatia paraneoplazice
G13.1	Alte atrofii sistemice afectand in principal sistemul nervos central in boli tumorale

G13.2	Atrofii sistemice afectand in principal sistemul nervos central in mixedem
G13.8	Atrofii sistemice afectand in principal sistemul nervos central in alte boli clasificate altundeva
G20	Boala Parkinson
G21.0	Sindrom malign dupa neuroleptice
G21.1	Alte parkinsonisme secundare provocate medicamentos
G21.2	Parkinsonism secundar datorit altor agenti externi
G21.3	Parkinsonism postencefalitic
G21.8	Alte parkinsonisme secundare
G21.9	Parkinsonism secundar, nespecificat
G22	Parkinsonism in boli clasificate altundeva
G23.0	Boala Hallervorden-Spatz
G23.1	Oftalmoplegia supranucleara progresiva
G23.2	Degenerescenta striato-nigrica [
G23.8	Alte boli degenerative specificate ale ganglionilor bazali
G23.9	Boala degenerativa a ganglionilor bazali, nespecificata
G24.0	Distonia provocata medicamentos
G24.1	Distonia idiopatica familiala
G24.2	Distonia idiopatica nonfamiliala
G24.3	Torticolis spasmodic
G24.4	Distonia buco-faciala
G24.8	Alte distonii
G24.9	Distonia, nespecificata
G25.0	Tremuraturi esentiale
G25.1	Tremuraturi provocate medicamentos
G25.2	Alte forme specificate de tremuraturi
G25.3	Mioclonia
G25.4	Coreea provocata medicamentos
G25.5	Alte categorii de coree
G25.6	Ticuri provocate medicamentos si alte ticuri de origine organica
G25.8	Alte tulburari extrapiramidale si de motricitate specificate
G25.9	Tulburari extrapiramidale si de motricitate, nespecificate
G26	Tulburari extrapiramidale si de motricitate in boli clasificate altundeva
G30.0	Boala Alzheimer cu debut precoce
G30.1	Boala Alzheimer cu debut tardiv
G30.8	Alte forme de boala Alzheimer
G30.9	Boala Alzheimer, nespecificata
G31.0	Atrofia cerebrala circumscrisa
G31.1	Degenerescenta senila a creierului, neclasificata altundeva
G31.2	Degenerescenta sistemului nervos datorita alcoolului
G31.8	Alte afectiuni degenerative specificate ale sistemului nervos
G31.9	Afectiuni degenerative ale sistemului nervos, nespecificate
G32.0	Degenerescenta combinata subacuta a maduvei spinarii in boli clasificate altundeva
G32.8	Alte tulburari degenerative specificate ale sistemului nervos in boli clasificate altundeva
G35	Scleroza multipla
G36.0	Neuromielita optica [Devic]
G36.1	Leucoencefalita hemoragica acuta si subacuta [Hurst]
G36.8	Alte demielinizari acute diseminate specificate
G36.9	Demielinizari acute diseminate, nespecificate
G37.0	Scleroza difuza
G37.1	Demielinizarea centrala a corpului calos
G37.2	Mielinoliza centrala pontina
G37.3	Mielita transversa acuta in bolile demielinizante ale sistemului nervos central
G37.4	Mielita necrozanta subacuta
G37.5	Scleroza concentrica [Baló]
G37.8	Alte boli demielinizante specificate ale sistemului nervos central
G37.9	Boli demielinizate ale sistemului nervos central, nespecificate
G40.00	Epilepsia idiopatica legata de localizare (focala, partiala) si sindroame epileptice cu atacuri cu debut localizat, fara epilepsie intractabila

G40.01 Epilepsia idiopatica legata de localizare (focala, partiala) si sindroame epileptice cu atacuri cu debut localizat, cu epilepsie intractabila

G40.10 Epilepsia simptomatica legata de localizare (focala, partiala) si sindroame epileptice cu atacuri partiale simple, fara epilepsie intractabila

G40.11 Epilepsia simptomatica legata de localizare (focala, partiala) si sindroame epileptice cu atacuri partiale simple, cu epilepsie intractabila

G40.20 Epilepsia simptomatica legata de localizare (focala, partiala) si sindroame epileptice cu atacuri partiale complexe, fara epilepsie intractabila

G40.21 Epilepsia simptomatica legata de localizare (focala, partiala) si sindroame epileptice cu atacuri partiale complexe, cu epilepsie intractabila

G40.30 Epilepsia generalizata idiopatica si sindroame epileptice, fara epilepsie intractabila

G40.31 Epilepsia generalizata idiopatica si sindroame epileptice, cu epilepsie intractabila

G40.40 Alte epilepsii generalizate si sindroame epileptice, fara epilepsia intractabila

G40.41 Alte epilepsii generalizate si sindroame epileptice, cu epilepsia intractabila

G40.50 Sindroame epileptice in cazuri speciale, fara epilepsie intractabila

G40.51 Sindroame epileptice in cazuri speciale, cu epilepsie intractabila

G40.60 Atacuri de "grand mal", nespecificate (cu sau fara petit mal), fara epilepsie intractabila

G40.61 Atacuri de "grand mal", nespecificate (cu sau fara petit mal), cu epilepsie intractabila

G40.70 Petit mal, nespecificat, fara atacuri de grand mal, fara epilepsie intractabila

G40.71 Petit mal, nespecificat, fara atacuri de grand mal, cu epilepsie intractabila

G40.80 Alte epilepsii, fara epilepsie intractabila

G40.81 Alte epilepsii, cu epilepsie intractabila

G40.90 Epilepsia, nespecificata, fara epilepsie intractabila

G40.91 Epilepsia, nespecificata, cu epilepsie intractabila

G41.0 Stare de "grand mal" epileptic

G41.1 Stare de "petit mal" epileptic

G41.2 Stare de "mal epileptic" partial complex

G41.8 Alte stari de "mal epileptic"

G41.9 Stare de "mal epileptic", nespecificata

G43.0 Migrena fara aura [migrena comuna]

G43.1 Migrena cu aura [migrena clasica]

G43.2 Stare de "mal migrenos"

G43.3 Migrena complicata

G43.8 Alte migrene

G43.9 Migrena, nespecificata

G44.0 Sindromul durerii de cap unilaterale (ochi sau tampla)

G44.1 Cefalee vasculara, neclasificata altundeva

G44.2 Cefalee de tensiune

G44.3 Cefalee cronica post-traumatica

G44.4 Cefalee provocata medicamentos, neclasificata altundeva

G44.8 Alte sindroame specificate de algie cefalica

G45.0 Sindrom vertebro-bazilar

G45.1 Sindrom carotidian (emisferic)

G45.2 Atac ischemic tranzitoriu al teritoriilor arteriale precerebrale multiple si bilaterale

G45.4 Amnezia globala tranzitorie

G45.8 Alte atacuri ischemice cerebrale tranzitorii si sindroame inrudite

G45.9 Atac ischemic cerebral tranzitoriu, nespecificat

G46.0 Sindromul arterei cerebrale mijlocii

G46.1 Sindromul arterei cerebrale anterioara

G46.2 Sindromul arterei cerebrale posterioara

G46.3 Sindroame vasculare de trunchi cerebral

G46.4 Sindrom cerebelos vascular

G46.5 Sindrom lacunar motor pur

G46.6 Sindrom lacunar senzitiv pur

G46.7 Alte sindroame lacunare

G46.8 Alte sindroame vasculare cerebrale in bolile cerebro-vasculare

G47.4 Narcolepsia si catalepsia

G50.0 Nevralgia de trigemen

G50.1 Algia faciala atipica

G50.8	Alte afectiuni ale nervului trigemen
G50.9	Afectiune a nervului trigemen, nespecificata
G51.0	Paralizia Bell
G51.1	Afectiunea ganglionului geniculat
G51.2	Sindromul Melkersson
G51.3	Hemispasm facial clonic
G51.4	Miochimia faciala (clonii musculare segmentare)
G51.8	Alte afectiuni ale nervului facial
G51.9	Afectiune a nervului facial, nespecificata
G52.0	Afectiunile nervului olfactiv
G52.1	Afectiunile nervului gloso-faringian
G52.2	Afectiunile nervului vag
G52.3	Afectiunile nervului hipoglos
G52.7	Afectiunile mai multor nervi cranieni
G52.8	Afectiunile altor nervi cranieni specificati
G52.9	Afectiune a nervului cranian, nespecificata
G53.0	Nevralgia post-zosteriana
G53.1	Paralizia mai multor nervi cranieni in boli infectioase si parazitare clasificate altundeva
G53.2	Paralizia mai multor nervi cranieni in sarcoidoza
G53.3	Paralizia mai multor nervi cranieni in bolile neoplazice
G53.8	Alte afectiuni ale nervilor cranieni in alte boli clasificate altundeva
G54.0	Afectiunile plexului brahial
G54.1	Afectiunile plexului lombosacral
G54.2	Afectiunile radiculare cervicale, neclasificate altundeva
G54.3	Afectiunile radiculare toracice, neclasificate altundeva
G54.4	Afectiunile radiculare lombo-sacrale, neclasificate altundeva
G54.5	Nevralgia amiotrofica
G54.6	Sindromul dureros de "membru fantoma"
G54.7	Sindromul de "membru fantoma" fara element dureros
G54.8	Alte afectiuni ale radacinilor si plexurilor nervoase
G54.9	Afectiune a radacinilor si plexurilor nervoase, nespecificata
G55.0	Compresiunea radacinilor si plexurilor nervoase in bolile tumorale
G55.1	Compresiunea radacinilor si plexurilor nervoase in leziunile discurilor intevertebrale
G55.2	Compresiunea radacinilor si plexurilor nervoase in spondiloza
G55.3	Compresiunea radacinilor si plexurilor nervoase in alte dorsopatii
G55.8	Compresiunea radacinilor si plexurilor nervoase in alte boli clasificate altundeva
G56.0	Sindromul canalului carpian
G56.1	Alte leziuni ale nervului median
G56.2	Leziunea nervului ulnar
G56.3	Leziunea nervului radial
G56.4	Cauzalgia
G56.8	Alte mononeuropatii ale membrului superior
G56.9	Mononeuropatia membrului superior, nespecificata
G57.0	Leziunea nervului sciatic
G57.1	Meralgia parestezica
G57.2	Leziunea nervului femural
G57.3	Leziunea nervului sciatic popliteu lateral
G57.4	Leziunea nervului sciatic popliteu median
G57.5	Sindromul canalului tarsian
G57.6	Leziunea nervului plantar
G57.8	Alte mononeuropatii ale membrului inferior
G57.9	Mononeuropatia membrului inferior, nespecificata
G58.0	Neuropatia intercostala
G58.7	Mononevrita cu localizari multiple
G58.8	Alte mononeuropatii specificate
G58.9	Mononeuropatia, nespecificata
G59	Mononeuropatia in boli clasificate altundeva
G60.0	Neuropatia ereditara motrice si senzoriala
G60.1	Boala Refsum

G60.2	Neuropatia asociata unei ataxii ereditare
G60.3	Neuropatia progresiva idiopatica
G60.8	Alte neuropatii ereditare si idiopatice
G60.9	Neuropatia ereditara si idiopatica, nespecificata
G61.0	Sindromul Guillain-Barre
G61.1	Neuropatia serica
G61.8	Alte polineuropatii inflamatorii
G61.9	Polineuropatia inflamatorie, nespecificata
G62.0	Polineurita provocata medicamentos
G62.1	Polineuropatia alcoolica
G62.2	Polineuropatia datorita altor agenti toxici
G62.8	Alte polineuropatii specificate
G62.9	Polineuropatia, nespecificata
G63.0	Polineuropatia in boli infectioase si parazitare clasificate altundeva
G63.1	Polineuropatia in bolile neoplazice
G63.3	Polineuropatia in bolile endrocrine si metabolice
G63.4	Polineuropatia in carenta nutritionala
G63.5	Polineuropatia in afectiunile sistemice ale tesutului conjuctiv
G63.6	Polinevrita in alte afectiuni osteo-articulare si ale muschilor
G63.8	Polinevrita in alte boli clasificate altundeva
G64	Alte tulburari ale sistemului nervos periferic
G70.0	Miastenia gravis
G70.1	Afectiuni neuro-musculare toxice
G70.2	Miastenia congenitala si evolutiva
G70.8	Alte afectiuni neuro-musculare specificate
G70.9	Afectiune neuro-musculara, nespecificata
G71.0	Distrofia musculara
G71.1	Afectiuni miotonice
G71.2	Miopatii congenitale
G71.3	Miopatia mitocondriala, neclasificata altundeva
G71.8	Alte afectiuni musculare primare
G71.9	Afectiuni musculare primare, nespecificate
G72.0	Miopatia provocata medicamentos
G72.1	Miopatia alcoolica
G72.2	Miopatia datorita altor agenti toxici
G72.3	Paralizii periodice
G72.4	Miopatia inflamatorie, neclasificata altundeva
G72.8	Alte miopatii specificate
G72.9	Miopatia, nespecificata
G73.0	Sindrom miastenic in bolile endrocrine
G73.1	Sindromul Lambert-Eaton
G73.2	Alte sindroame miastenice in bolile neoplazice
G73.3	Sindromul miastenic in alte boli clasificate altundeva
G73.4	Miopatia in bolile infectioase si parazitare clasificate altundeva
G73.5	Miopatia in bolile endrocrine
G73.6	Miopatia in bolile metabolice
G73.7	Miopatia in alte boli clasificate altundeva
G80.00	Paralizia cerebrala spastica, nespecificata
G80.01	Paralizia cerebrala spastica diplegica
G80.02	Paralizia cerebrala spastica hemiplegica
G80.03	Paralizia cerebrala spastica cvadriplegica
G80.09	Alte paralizii cerebrale spastice
G80.3	Paralizia cerebrala dischinetica
G80.4	Paralizia cerebrala ataxica
G80.8	Alte paralizii cerebrale
G80.9	Paralizia cerebrala, nespecificata
G81.0	Hemiplegia flasca
G81.1	Hemiplegia spastica
G81.9	Hemiplegia, nespecificata
G82.00	Paraplegia flasca, nespecificata
G82.01	Paraplegia flasca, nespecificata, acuta
G82.02	Paraplegia flasca, nespecificata, cronica
G82.03	Paraplegia flasca, completa, acuta
G82.04	Paraplegia flasca, completa, cronica
G82.05	Paraplegia flasca, incompleta, acuta

G82.06	Paraplegia flasca, incompleta, cronica
G82.10	Paraplegia spastica, nespecificata
G82.11	Paraplegia spastica, nespecificata, acuta
G82.12	Paraplegia spastica, nespecificata, cronica
G82.13	Paraplegia spastica, completa, acuta
G82.14	Paraplegia spastica, completa, cronica
G82.15	Paraplegia spastica, incompleta, acuta
G82.16	Paraplegia spastica, incompleta, cronica
G82.20	Paraplegia, nespecificata
G82.21	Paraplegia, nespecificata, acuta
G82.22	Paraplegia, nespecificata, cronica
G82.23	Paraplegia, nespecificata, completa, acuta
G82.24	Paraplegia, nespecificata, completa, cronica
G82.25	Paraplegia, nespecificata, incompleta, acuta
G82.26	Paraplegia, nespecificata, incompleta, cronica
G82.30	Tetraplegia flasca, nespecificata
G82.31	Tetraplegia flasca, nespecificata, acuta
G82.32	Tetraplegia flasca, nespecificata, cronica
G82.33	Tetraplegia flasca, completa, acuta
G82.34	Tetraplegia flasca, completa, cronica
G82.35	Tetraplegia flasca, incompleta, acuta
G82.36	Tetraplegia flasca, incompleta, cronica
G82.40	Tetraplegia spastica, nespecificata
G82.41	Tetraplegia spastica, nespecificata, acuta
G82.42	Tetraplegia spastica, nespecificata, cronica
G82.43	Tetraplegia spastica, completa, acuta
G82.44	Tetraplegia spastica, completa, cronica
G82.45	Tetraplegia spastica, incompleta, acuta
G82.46	Tetraplegia spastica, incompleta, cronica
G82.50	Tetraplegia, nespecificata
G82.51	Tetraplegia, nespecificata, acuta
G82.52	Tetraplegia, nespecificata, cronica
G82.53	Tetraplegia, nespecificata, completa, acuta
G82.54	Tetraplegia, nespecificata, completa, cronica
G82.55	Tetraplegia, nespecificata, incompleta, acuta
G82.56	Tetraplegia, nespecificata, incompleta, cronica
G83.0	Diplegia membrelor superioare
G83.1	Monoplegia membrelor inferioare
G83.2	Monoplegia membrelor superioare
G83.3	Monoplegia, nespecificata
G83.4	Sindromul cozii de cal
G83.8	Alte sindroame paralitice specificate
G83.9	Sindrom paralitic, nespecificat
G90.0	Neuropatia autonoma periferica idiopatica
G90.1	Disautonomia familiala [Riley-Day]
G90.2	Sindromul Horner
G90.3	Degenerescenta multisistemica
G90.8	Alte afectiuni ale sistemului nervos autonom
G90.9	Afectiune a sistemului nervos autonom, nespecificata
G91.0	Hidrocefalia comunicanta
G91.1	Hidrocefalia obstructiva
G91.2	Hidrocefalia cu presiune normala
G91.3	Hidrocefalia post-traumatica, nespecificata
G91.8	Alte hidrocefalii
G91.9	Hidrocefalia, nespecificata
G92	Encefalopatia toxica
G93.0	Chist cerebral
G93.1	Leziune cerebrala anoxica, neclasificata altundeva
G93.2	Hipertensiune intracraniana benigna
G93.4	Encefalopatia, nespecificata
G93.5	Compresiunea creierului
G93.6	Edem cerebral
G93.7	Sindromul Reye
G93.8	Alte afectiuni specificate ale creierului
G93.9	Afectiune cerebrala, nespecificata
G94.0	Hidrocefalia in bolile infectioase si parazitare clasificate altundeva
G94.1	Hidrocefalia in bolile neoplazice clasificate altundeva

G94.2	Hidrocefalia in alte boli clasificate altundeva
G94.8	Alte afectiuni specificate ale creierului in boli clasificate altundeva
G95.0	Siringomielia si siringobulbia
G95.1	Mielopatii vasculare
G95.2	Compresiune maduvei, nespecificata
G95.8	Alte afectiuni specificate ale maduvei spinarii
G95.9	Afectiune a maduvei spinarii, nespecificata
G96.0	Pierdere de lichid cefalorahidian
G96.1	Afectiunile meningelui, neclasificate altundeva
G96.8	Alte afectiuni specificate ale sistemului nervos central
G96.9	Afectiune a sistemului nervos central, nespecificata
G97.0	Pierdere de lichid cefalorahidian dupa punctia spinala
G97.1	Alte reactii secundare ale punctiei spinale si lombare
G97.2	Hipotensiunea intracraniana ca urmare a shuntului ventricular
G97.8	Alte afectiuni postprocedurale ale sistemului nervos
G97.9	Afectiuni postprocedurale ale sistemului nervos, nespecificate
G98	Alte afectiuni ale sistemului nervos, neclasificate altundeva
G99.0	Neuropatia autonoma in bolile endrocrine si de metabolism
G99.1	Alte afectiuni ale sistemului nervos autonom in alte boli clasificate altundeva
G99.2	Mielopatia in boli clasificate altundeva
G99.8	Alte afectiuni specificate ale sistemului nervos in boli clasificate altundeva
H47.1	Edem papilar, nespecificat
H47.4	Afectiuni ale chiasmei optice
H47.5	Afectiuni ale altor cai optice
H47.6	Afectiuni ale cortexului vizual
H47.7	Afectiuni ale cailor optice, nespecificate
H51.2	Oftalmoplegia internucleara
H58.0	Anomalii functionale ale pupilei in boli clasificate altundeva
I60.0	Hemoragia subarahnoida de la sifonul si bifurcatia carotidei
I60.1	Hemoragia subarahnoida de la artera cerebrala medie
I60.2	Hemoragia subarahnoida de la artera comunicanta anterioara
I60.3	Hemoragia subarahnoida de la artera comunicanta posterioara
I60.4	Hemoragia subarahnoida de la artera bazilara
I60.5	Hemoragia subarahnoida de la artera vertebrala
I60.6	Hemoragia subarahnoida de la alte artere intracraniene
I60.7	Hemoragia subarahnoida de la artere intracraniene, nespecificate
I60.8	Alte hemoragii subarahnoide
I60.9	Hemoragia subarahnoida, nespecificata
I61.0	Hemoragia intracerebrala in emisfere, subcorticala
I61.1	Hemoragia intracerebrala in emisfere, corticala
I61.2	Hemoragia intracerebrala in emisfere, nespecificata
I61.3	Hemoragia intracerebrala in trunchiul cerebral
I61.4	Hemoragia intracerebrala in cerebel
I61.5	Hemoragia intracerebrala, intraventriculara
I61.6	Hemoragia intracerebrala cu localizare multipla
I61.8	Alte hemoragii intracerebrale
I61.9	Hemoragia intracerebrala, nespecificata
I62.0	Hemoragia subdurala (acuta) (netraumatica)
I62.1	Hemoragia extradurala netraumatica
I62.9	Hemoragia intacraniana (netraumatica), nespecificata
I63.0	Infarctul cerebral datorita trombozei arterelor precerebrale
I63.1	Infarctul cerebral datorita emboliei arterelor precerebrale
I63.2	Infarctul cerebral datorita ocluziei sau stenozei nespecificate ale arterelor precerebrale
I63.3	Infarctul cerebral datorita trombozei arterelor cerebrale
I63.4	Infarctul cerebral datorira emboliei arterelor cerebrale

I63.5	Infarctul cerebral datorita ocluziei sau stenozei nespecificate ale arterelor cerebrale
I63.6	Infarctul cerebral datorita trombozei venelor cerebrale, nonpiogenic
I63.8	Alte infarcte cerebrale
I63.9	Infarctul cerebral, nespecificat
I64	Ictus, nespecificat ca hemoragic sau ca infarct
I65.0	Ocluzia si stenoza arterei vertebrale
I65.1	Ocluzia si stenoza arterei bazilare
I65.2	Ocluzia si stenoza arterei carotide
I65.3	Ocluzia si stenoza multiplelor artere precerebrale bilaterale
I65.8	Ocluzia si stenoza altor artere precerebrale
I65.9	Ocluzia si stenoza unei arterei precerebrale nespecificata
I66.0	Ocluzia si stenoza arterei cerebrale medii
I66.1	Ocluzia si stenoza arterei cerebrale anterioare
I66.2	Ocluzia si stenoza arterei cerebrale posterioare
I66.3	Ocluzia si stenoza arterelor cerebeloase
I66.4	Ocluzia si stenoza arterelor cerebrale multiple si bilaterale
I66.8	Ocluzia si stenoza altor artere cerebrale
I66.9	Ocluzia si stenoza arterelor cerebrale nespecificate
I67.1	Anevrism cerebral, fara ruptura
I67.2	Ateroscleroza cerebrala
I67.3	Leucoencefalopatie vasculara progresiva
I67.5	Boala Moyamoya
I67.6	Tromboza in sistemul venos intracranian nonpiogenica
I67.7	Arterita cerebrala, neclasificata altundeva
I67.8	Alte boli cerebrovasculare, specificate
I67.9	Boala cerebrovasculara, nespecificata
I68.1	Arterita cerebrala in bolile infectioase si parazitare clasificate altundeva
I68.2	Arterita cerebrala in alte boli clasificate altundeva
I68.8	Alte tulburari cerebrovasculare in bolile clasificate altundeva
I69.0	Sechelele hemoragiei subarahnoide
I69.1	Sechelele hemoragiei intracerebrale
I69.2	Sechelele altor hemoragii intracraniene netraumatice
I69.3	Sechelele infarctului cerebral
I69.4	Sechelele ictusului, nespecificat ca hemoragie sau infarct
I69.8	Sechelele altor boli cerebrovasculare si nespecificate
M21.33	Pumn si picior "atarnat" (dobandit), antebrat
M21.50	Mana si picior sub forma de maciuca sau in gheara (dobandit), localizari multiple
M21.54	Mana si picior sub forma de maciuca sau in gheara (dobandit), mana
M50.1	Afectiune a discului cervical cu radiculopatie
M53.0	Sindrom cervico-cranian
M53.1	Sindrom cervico-brahial
M54.10	Radiculopatia, localizare multipla
M54.11	Radiculopatia, regiune occipito-atlanto-axilara
M54.12	Radiculopatia, regiune cervicala
M54.13	Radiculopatia, regiune toracocervicala
M54.19	Radiculopatia, localizare nespecificata
M79.20	Nevralgia si nevrita, nespecificate, localizare multipla
M79.21	Nevralgia si nevrita, nespecificate, regiunea umarului
M79.22	Nevralgia si nevrita, nespecificate, brat
M79.23	Nevralgia si nevrita, nespecificate, antebrat
M79.24	Nevralgia si nevrita, nespecificate, mana
M79.25	Nevralgia si nevrita, nespecificate, regiune pelviana si coapsa
M79.26	Nevralgia si nevrita, nespecificate, picior parte inferioara
M79.27	Nevralgia si nevrita, nespecificate, glezna si picior
M79.28	Nevralgia si nevrita, nespecificate, altele
M79.29	Nevralgia si nevrita, nespecificate, localizare nespecificata
M89.00	Algoneurodistrofia, localizare multipla

M89.01	Algoneurodistrofia, regiunea umarului
M89.02	Algoneurodistrofia, brat
M89.03	Algoneurodistrofia, antebrat
M89.04	Algoneurodistrofia, mana
M89.05	Algoneurodistrofia, regiune pelviana si coapsa
M89.06	Algoneurodistrofia, picior parte inferioara
M89.07	Algoneurodistrofia, glezna si picior
M89.08	Algoneurodistrofia, altele
M89.09	Algoneurodistrofia, localizare nespecificata
P11.3	Leziunea nervului facial datorita traumatismului la nastere
P11.4	Leziunea altor nervi cranieni datorita traumatismului la nastere
P11.5	Leziunea coloanei vertebrale si a maduvei spinarii datorita traumatismului la nastere
P14.0	Paralizie Duchenne-Erb datorita traumatismului la nastere
P14.1	Paralizia Dejerine-Klumpke datorita traumatismului la nastere
P14.2	Paralizia nervului frenic datorita traumatismului la nastere
P14.3	Alte leziuni ale plexului brahial datorita traumatismului la nastere
P14.8	Leziunea altor parti ale sistemului nervos periferic datorita traumatismului la nastere
P14.9	Leziunea sistemului nervos periferic datorita traumatismului la nastere, nespecificata
P21.0	Asfixia la nastere severa
P21.1	Asfixia la nastere usoara sau moderata
P21.9	Astixia la nastere, nespecificata
P90	Convulsii ale nou-nascutului
P91.0	Ischemia cerebrala neonatala
P91.1	Chist periventricular dobandit al nou-nascutului
P91.2	Leucomalacia cerebrala neonatala
P91.3	Iritabilitatea cerebrala a nou-nascutului
P91.4	Diminuarea activitatii cerebrale la nou-nascut
P91.5	Coma nou-nascutului
P91.81	Encefalopatia neonatala
P91.89	Alte tulburari cerebrale specificate ale nou-nascutului
P91.9	Tuburare cerebrala a nou-nascutului, nespecificata
P94.0	Miastenia gravis tranzitorie neonatala
Q00.00	Anencefalia, nespecificata
Q00.01	Anencefalia incompleta
Q00.09	Alte anencefalii
Q00.1	Cranio-rahischisis
Q00.20	Acefalia, nespecificata
Q00.21	Acefalia, deschisa
Q00.22	Acefalia, inchisa
Q01.0	Encefalocel frontal
Q01.1	Encefalocel naso-frontal
Q01.2	Encefalocel occipital
Q01.81	Encefalocel parietal
Q01.82	Encefalocel orbital
Q01.83	Encefalocel nasal
Q01.84	Encefalocel nasofaringian
Q01.89	Encefalocel al altor localizari specificate
Q01.9	Encefalocel, nespecificat
Q02	Microcefalia
Q03.0	Malformatii ale apeductului Sylvius
Q03.1	Atrezia fisurii Luschka si a foramenului Magendie
Q03.8	Alte hidrocefalii congenitale
Q03.9	Hidrocefalia congenitala, nespecificata
Q04.00	Malformatii congenitale ale corpului calos, nespecificate
Q04.01	Agenezia corpului calos
Q04.09	Alte malformatii congenitale ale corpului calos
Q04.1	Arhinencefalia
Q04.2	Holoprosencefalia
Q04.31	Anomalii partiale ale creierului
Q04.32	Anomalii partiale ale hipotalamusului
Q04.33	Anomalii partiale ale cerebelului

Q04.34 Agiria si lissencefalia

Q04.35 Microgiria si pahigiria

Q04.36 Hidranencefalia

Q04.39 Alte anomalii de reducere a creierului

Q04.4 Displazia septului si cailor optice

Q04.5 Megalencefalia

Q04.60 Chist cerebral congenital, nespecificat

Q04.61 Chist cerebral congenital unic

Q04.62 Chisturi cerebrale congenitale multiple

Q04.8 Alte malformatii congenitale specificate ale creierului

Q04.9 Malformatia congenitala a encefalului, nespecificata

Q05.00 Spina bifida, cervicala, cu hidrocefalie, nespecificat daca leziunea este deschisa sau inchisa

Q05.01 Spina bifida, cervicala, cu hidrocefalie, deschisa, neacoperita cu piele sau membrana

Q05.02 Spina bifida, cervicala, cu hidrocefalie, inchisa, chistica, acoperita cu piele sau membrana

Q05.10 Spina bifida, toracica, cu hidrocefalie, nespecificat daca leziunea este deschisa sau inchisa

Q05.11 Spina bifida, toracica, cu hidrocefalie, deschisa, neacoperita cu piele sau membrane

Q05.12 Spina bifida, toracica, cu hidrocefalie, inchisa, chistica, acoperita cu piele sau membrana

Q05.20 Spina bifida, lombara, cu hidrocefalie, nespecificat daca leziunea este inchisa sau deschisa

Q05.21 Spina bifida, lombara, cu hidrocefalie, deschisa, neacoperita cu piele sau membrana

Q05.22 Spina bifida, lombara, cu hidrocefalie, inchisa, chistica, acoperita cu piele sau membrana

Q05.30 Spina bifida sacrala cu hidrocefalie, nespecificat daca leziunea este deschisa sau inchisa

Q05.31 Spina bifida sacrala cu hidrocefalie, deschisa, neacoperita cu piele sau membrana

Q05.32 Spina bifida sacrala cu hidrocefalie, inchisa, chistica, acoperita cu piele sau membrana

Q05.40 Spina bifida nespecificata cu hidrocefalie, nespecificat daca leziunea este deschisa sau inchisa

Q05.41 Spina bifida nespecificata cu hidrocefalie, deschisa, neacoperita cu piele sau membrana

Q05.42 Spina bifida nespecificata cu hidrocefalie, inchisa, chistica, acxoperita cu piele sau membrana

Q05.50 Spina bifida cervicala fara hidrocefalie, nespecificat daca leziunea este deschisa sau inchisa

Q05.51 Spina bifida cervicala fara hidrocefalie, deschisa, neacoperita cu piele sau membrana

Q05.52 Spina bifida cervicala fara hidrocefalie, inchisa, chistica, acoperita cu piele sau membrane

Q05.60 Spina bifida, toracica fara hidrocefalie, nespecificat daca leziunea este deschisa sau inchisa

Q05.61 Spina bifida, toracica fara hidrocefalie, deschisa, neacoperita cu piele sau membrana

Q05.62 Spina bifida, toracica fara hidrocefalie, inchisa, chistica, acoperita cu piele sau membrane

Q05.70 Spina bifida lombara fara hidrocefalie, nespecificat daca leziunea este deschisa sau inchisa

Q05.71 Spina bifida lombara fara hidrocefalie, deschisa, neacoperita cu piele sau membrana

Q05.72 Spina bifida lombara fara hidrocefalie, inchisa, chistica, acoperita cu piele sau membrana

Q05.80 Spina bifida sacrala fara hidrocefalie, nespecificat daca leziunea este deschisa sau inchisa

Q05.81 Spina bifida sacrala fara hidrocefalie, deschisa, neacoperita cu piele sau membrana

Q05.82 Spina bifida sacrala fara hidrocefalie, inchisa, chistica, acoperita cu piele sau membrana

Q05.90 Spina bifida, nespecificata, nespecificat daca leziunea este deschisa sau inchisa

Q05.91 Spina bifida, nespecificata, deschisa, neacoperita cu piele sau membrana

Q05.92 Spina bifida, nespecificata, inchisa, chistica, acoperita cu piele sau membrana

Q06.0 Amielie

Q06.1 Hipoplazia si displazia maduvei spinarii

Q06.2 Diastematomielia

Q06.3 Alte anomalii congenitale ale cozii de cal

Q06.4 Hidromielia

Q06.8 Alte malformatii congenitale specificate ale maduvei spinarii

Q06.9	Malformatia congenitala a maduvei spinarii, nespecificata
Q07.0	Sindrom Arnold-Chiari
Q07.81	Sindromul mandibulei tremurande
Q07.82	Hipoplazia nervului optic
Q07.89	Alte malformatii congenitale specificate ale sistemului nervos
Q07.9	Malformatia congenitala a sistemului nervos, nespecificata
Q28.0	Malformatia arterio-venoasa a vaselor precerebrale
Q28.1	Alte malformatii ale vaselor precerebrale
Q28.2	Malformatia arterio-venoasa a vaselor cerebrale
Q28.3	Alte malformatii ale vaselor cerebrale
Q76.0	Spina bifida occulta
Q85.0	Neurofibromatoza (nemaligna)
Q85.1	Scleroza tuberoasa
Q87.85	Sindromul Angelman
Q90.0	Trisomia 21, nedisjunctia meiotica
Q90.1	Trisomia 21, mozaicism (nedisjunctia mitotica)
Q90.2	Trisomia 21, translocatia
Q90.9	Sindromul Down, nespecificat
Q91.0	Trisomia 18, nedisjunctia meiotica
Q91.1	Trisomia 18, mozaicism (nedisjunctia mitotica)
Q91.2	Trisomia 18, translocatie
Q91.3	Sindromul Edwards, nespecificat
Q91.4	Trisomia 13, nedisjunctia meiotica
Q91.5	Trisomia 13, mozaicism (nedisjunctia mitotica)
Q91.6	Trisomia 13, translocatia
Q91.7	Sindromul Patau, nespecificat
Q93.0	Monosomia totala a cromozomilor, fara disjunctia meiotica
Q93.1	Monosomia totala a cromozomilor, mozaicism (fara disjunctie mitotica)
Q93.2	Cromozomi replasati cu inel sau dicentrici
Q93.3	Absenta ramurii scurte a cromozomului 4
Q93.4	Absenta ramurii scurte a cromozomului 5
Q93.5	Alte forme de absenta a unei parti a cromozomului
Q93.6	Absenta observata numai in prometafaza
Q93.7	Absenta cu alte rearanjamente complexe
Q93.8	Alte forme de absenta a autosomilor
Q93.9	Absenta de autosomi, nespecificata
R20.0	Anestezie cutanata
R20.1	Hipoestezie cutanata
R20.2	Parestezia cutanata
R20.3	Hiperestezia
R20.8	Alte perturbari ale sensibilitatii pielii si nespecificate
R25.0	Miscarile anormale ale capului
R25.1	Tremuratura, nespecificata
R25.3	Fasciculatie
R25.8	Alte miscari involuntare anormale si nespecificate
R26.0	Mers ataxic
R26.1	Mers paralitic
R26.8	Alte anomalii ale mersului si ale motilitatii si nespecificate
R27.0	Ataxia, nespecificata
R27.8	Alta lipsa de coordonare si nespecificata
R29.1	Meningism
R29.2	Reflex anormal
R29.3	Postura anormala
R29.5	Neglijenta neurologica
R29.81	Caderi
R29.89	Alte simptome si semne referitoare la sistemele nervos si musculo-scheletal si nespecificate
R40.0	Somnolenta
R40.1	Stupoare
R40.2	Coma, nespecificata
R41.0	Dezorientare, nespecificata
R43.0	Anosmie
R43.1	Parosmie
R43.2	Paragensie

R43.8	Alte perturbari de miros si gust si nespecificate
R47.0	Disfazie si afazie
R47.1	Disartrie si anartrie
R47.8	Alte perturbari de vorbire si nespecificate
R51	Cefalee
R54	Senilitate
R56.0	Convulsii febrile
R56.8	Alte convulsii si nespecificate
R83.0	Rezultate anormale privind examinarea lichidului cefalo-rahidian, nivel anormal al enzimelor
R83.1	Rezultate anormale privind examinarea lichidului cefalo-rahidian, nivel anormal al hormonilor
R83.2	Rezultate anormale privind examinarea lichidului cefalo-rahidian, nivel anormal al altor droguri, medicamente si substante biologice
R83.3	Rezultate anormale privind examinarea lichidului cefalo-rahidian, nivel anormal al substantelor mai ales nemedicale ca sursa
R83.4	Rezultate anormale privind examinarea lichidului cefalo-rahidian, nivele anormale imunologice
R83.5	Rezultate anormale privind examinarea lichidului cefalo-rahidian, nivele anormale microbiologice
R83.6	Rezultate anormale privind examinarea lichidului cefalo-rahidian, nivele anormale citologice
R83.7	Rezultate anormale privind examinarea lichidului cefalo-rahidian, nivele anormale histologice
R83.8	Rezultate anormale privind examinarea lichidului cefalo-rahidian, alte nivele anormale
R83.9	Rezultate anormale privind examinarea lichidului cefalo-rahidian, nivel anormal nespecificat
R90.0	Leziune care ocupa spatiul intracranian
R90.8	Alte rezultate anormale in diagnosticul imagistic al sistemului nervos central
R93.0	Rezultate anormale in diagnosticul imagistic al craniului si al capului, neclasificate altundeva
R94.0	Rezultate anormale ale explorarilor functionale ale sistemului nervos central
R94.1	Rezultate anormale ale explorarilor functionale ale sistemului nervos periferic si ale probelor senzoriale specifice
R95	Sindromul mortii subite la sugar
S02.0	Fractura a boltei craniene
S02.1	Fractura a bazei craniene
S02.7	Fracturi multiple ale craniului si oaselor fetei
S02.8	Fractura a altor oase ale craniului si ale fetei
S04.0	Leziune a nervului si cailor optice
S04.1	Leziune a nervului oculo-motor
S04.2	Leziune a nervului trohlear
S04.3	Leziune a nervului trigemen
S04.4	Leziune a nervului abducens
S04.5	Leziune a nervului facial
S04.7	Leziune a nervului accesoriu
S04.8	Leziune a altor nervi cranieni
S04.9	Leziune a unui nerv cranian nespecificat
S06.00	Comotie
S06.01	Pierdere a cunostintei pe o durata nespecificata
S06.02	Pierdere a cunostintei pe o durata scurta [mai putin de 30 minute]
S06.03	Pierdere a cunostintei pe o durata moderata [30 de minute pana la 24 ore]
S06.04	Pierdere a cunostintei pe o durata prelungita [mai mult de 24 ore] cu revenirea la nivelul de cunostinta pre-existent
S06.05	Pierdere a cunostintei pe o durata prelungita [mai mult de 24 ore] fara revenirea la nivelul de cunostinta pre-existent
S06.1	Edem cerebral traumatic
S06.20	Leziune difuza cerebrala si cerebeloasa, nespecificata
S06.21	Contuzii cerebrale difuze
S06.22	Contuzii cerebeloase difuze
S06.23	Hematoame multiple intracerebrale si cerebeloase
S06.28	Alta leziune difuza cerebrala si cerebeloasa
S06.30	Leziune cerebrala si cerebeloasa in focar, nespecificata
S06.31	Contuzie cerebrala in focar
S06.32	Contuzie cerebeloasa in focar
S06.33	Hematom cerebral in focar
S06.34	Hematom cerebelos in focar
S06.38	Alte leziuni cerebrale si cerebeloase in focar

S06.4	Hemoragie epidurala
S06.5	Hemoragie subdurala traumatica
S06.6	Hemoragie subarahnoida traumatica
S06.8	Alte leziuni intracraniene
S06.9	Leziune intracraniana, nespecificata
S09.9	Leziune nespecificata a capului
S14.0	Comotie si edem ale maduvei spinarii cervicale
S14.10	Leziune a maduvei spinarii cervicale, nespecificata
S14.11	Leziune completa a maduvei spinarii cervicale
S14.12	Sindrom central de leziune medulara la nivelul maduvei spinarii cervicale (sindrom incomplet de leziune medulara)
S14.13	Alt sindrom de leziune medulara incompleta a maduvei spinarii cervicale
S14.2	Leziune a radacinii nervoase a coloanei vertebrale cervicale
S14.3	Leziune a plexului brahial
S14.4	Leziune a nervilor periferici ai gatului
S14.5	Leziune a nervilor simpatici cervicali
S14.6	Leziune a altor nervi si nespecificati ai gatului
S14.70	Leziune functionala a maduvei spinarii, nivel cervical nespecificat
S14.71	Leziune functionala a maduvei spinarii, C1
S14.72	Leziune functionala a maduvei spinarii, C2
S14.73	Leziune functionala a maduvei spinarii, C3
S14.74	Leziune functionala a maduvei spinarii, C4
S14.75	Leziune functionala a maduvei spinarii, C5
S14.76	Leziune functionala a maduvei spinarii, C6
S14.77	Leziune functionala a maduvei spinarii, C7
S14.78	Leziune functionala a maduvei spinarii, C8
S24.0	Comotie si edem al maduvei spinarii toracice
S24.10	Leziune a maduvei spinarii toracice nespecificata
S24.11	Leziune completa a maduvei spinarii toracice
S24.12	Sindrom al leziunii incomplete a maduvei spinarii toracice
S24.2	Leziune a unei radacini nervoase a coloanei vertebrale dorsale
S24.3	Leziune a nervilor periferici ai toracelui
S24.4	Leziune a nervilor simpatici toracici
S24.5	Leziune a altor nervi toracici
S24.6	Leziune a unui nerv nespecificat al toracelui
S24.70	Leziune functionala a maduvei spinarii, nivel toracic nespecificat
S24.71	Leziune functionala a maduvei spinarii, T1
S24.72	Leziune functionala a maduvei spinarii, T2/T3
S24.73	Leziune functionala a maduvei spinarii, T4/T5
S24.74	Leziune functionala a maduvei spinarii, T6/T7
S24.75	Leziune functionala a maduvei spinarii, T8/T9
S24.76	Leziune functionala a maduvei spinarii, T10/T11
S24.77	Leziune functionala a maduvei spinarii, T12
S34.0	Comotie si edem al maduvei spinarii lombare [conus medullaris]
S34.1	Alta leziune a maduvei spinarii lombare [conus medullaris]
S34.2	Leziune a radacinii nervoase a coloanei vertebrale lombare si sacrate
S34.3	Leziune a cozii de cal
S34.4	Leziune a plexului lombo-sacrat
S34.5	Leziune a nervilor lombari, sacrati si simpatici pelvieni
S34.6	Leziune a nervului (nervilor) periferic(i) al abdomenului, zonei inferioare a spatelui si pelvisului
S34.70	Leziune functionala a maduvei spinarii, nivel lombar nespecificat
S34.71	Leziune functionala a maduvei spinarii, L1
S34.72	Leziune functionala a maduvei spinarii, L2
S34.73	Leziune functionala a maduvei spinarii, L3
S34.74	Leziune functionala a maduvei spinarii, L4
S34.75	Leziune functionala a maduvei spinarii, L5
S34.76	Leziune functionala a maduvei spinarii, sacrum
S34.8	Leziuni ale altor nervi si nespecificati la nivelul abdomenului, zonei inferioare a spatelui si pelvisului
S44.0	Leziune a nervului ulnar la nivelul treimii superioare a bratului

S44.1 Leziune a nervului median la nivelul treimii superioare a bratului

S44.2 Leziune a nervului radial la nivelul treimii superioare a bratului

S44.3 Leziune a nervului axilar

S44.4 Leziune a nervului musculo-cutanat

S44.5 Leziune a nervului cutanat senzitiv la nivelul umarului si treimii superioare a bratului

S44.7 Leziune a nervilor multipli la nivelul umarului si treimii superioare a bratului

S44.8 Leziune a altor nervi la nivelul umarului si treimii superioare a bratului

S44.9 Leziune a unui nerv nespecificat la nivelul umarului si treimii superioare a bratului

S54.0 Leziune a nervului ulnar la nivelul antebratului

S54.1 Leziune a nervului median la nivelul antebratului

S54.2 Leziune a nervului radial la nivelul antebratului

S54.3 Leziune a nervului senzitiv cutanat la nivelul antebratului

S54.7 Leziune a mai multor nervi la nivelul antebratului

S54.8 Leziune a altor nervi la nivelul antebratului

S54.9 Leziune a unui nerv nespecificat la nivelul antebratului

S64.0 Leziune a nervului ulnar la nivelul pumnului si mainii

S64.1 Leziune a nervului median la nivelul pumnului si mainii

S64.2 Leziune a nervului radial la nivelul pumnului si mainii

S64.3 Leziune a nervului digital al policelui

S64.4 Leziune a nervului digital al altui deget

S64.7 Leziune a nervilor multipli la nivelul pumnului si mainii

S64.8 Leziune a altor nervi la nivelul pumnului si mainii

S64.9 Leziune a unui nerv nespecificat la nivelul pumnului si mainii

S74.0 Leziune a nervului sciatic la nivelul soldului si coapsei

S74.1 Leziune a nervului femural la nivelul soldului si coapsei

S74.2 Leziune a nervului cutanat senzitiv la nivelul soldului si coapsei

S74.7 Leziune a nervilor multipli la nivelul soldului si coapsei

S74.8 Leziune a altor nervi la nivelul soldului si coapsei

S74.9 Leziune a unui nerv nespecificat la nivelul soldului si coapsei

S84.0 Leziune a nervului tibial la nivelul partii inferioare a gambei

S84.1 Leziune a nervului peronier la nivelul partii inferioare a gambei

S84.2 Leziune a nervului cutanat sensitiv la nivelul partii inferioare a gambei

S84.7 Leziune a nervilor multipli la nivelul partii inferioare a gambei

S84.8 Leziune a altor nervi la nivelul partii inferioare a gambei

S84.9 Leziune a unui nerv nespecificat la nivelul partii inferioare a gambei

S94.0 Leziune a nervului plantar lateral

S94.1 Leziune a nervului plantar medial

S94.2 Leziune a nervului peronier profund la nivelul gleznei si piciorului

S94.3 Leziune a nervului cutanat senzitiv la nivelul gleznei si piciorului

S94.7 Leziune a multiplilor nervi de la nivelul gleznei si piciorului

S94.8 Leziune a altor nervi la nivelul gleznei si piciorului

S94.9 Leziune a unui nerv nespecificat la nivelul gleznei si piciorului

T02.00 Fracturi implicand capul cu gatul, inchise

T02.01 Fracturi implicand capul cu gatul, deschise

T06.0 Leziuni ale creierului si nervilor cranieni cu leziuni ale nervilor si maduvei spinarii la nivelul gatului

T06.1 Leziuni ale nervilor si maduvei spinarii implicand alte regiuni multiple ale corpului

T06.2 Leziuni ale nervilor implicand regiuni multiple ale regiunilor corpului

T09.3 Leziune a maduvei spinarii, nivel nespecificat

T09.4 Leziune a unui nerv, radacina nervoasa si a plexului rahidian al trunchiului nespecificate

T11.3 Leziune a unui nerv nespecificat al membrului superior, nivel nespecificat

T13.3	Leziune a unui nerv nespecificat al membrului inferior, nivel nespecificat
T14.4	Leziune a unui nerv (nervi) a unei regiuni nespecificate a corpului
T85.0	Complicatie mecanica a unui shunt ventricular intracranian (comunicatie)
T85.1	Complicatie mecanica a unui stimulator electronic implantat al sistemului nervos
T85.81	Alte complicatii ale sistemului nervos datorite unui dispozitiv, implant sau grefa
T90.2	Sechele ale unei fracturi a craniului sau oaselor fetei
T90.3	Sechele ale leziunilor nervilor cranieni
T90.5	Sechele ale leziunilor intracraniene
T91.3	Sechele ale leziunilor maduvei spinarii
T92.4	Sechele ale leziunii nervilor membrului superior
T93.4	Sechele ale leziunii nervilor membrului inferior
Z51.81	Afereza

ADRG B01 Revizia shuntului ventricular

Proceduri in tabelul TAB-B01-1

DRG B01Z Revizia shuntului ventricular

Proceduri (TAB-B01-1)

40009-00	Revizia shuntului ventricular
90200-00	Reinterventie la nivelul capatului atrial al unui sunt de drenaj al lichidului cefalorahidian in atriu
90330-00	Revizia shuntului LCR la nivel peritoneal

ADRG B02 Craniotomie

Proceduri in tabelul TAB-B02-1

DRG B02A Craniotomie cu CC catastrofale

PCCL >3

DRG B02B Craniotomie cu CC severe sau moderate

PCCL >1

DRG B02C Craniotomie fara CC

Proceduri (TAB-B02-1)

15600-00	Radioterapia stereotaxica, doza unica
15600-01	Radioterapia stereotaxica, fractionata
30075-05	Biopsia hipofizara, abord transfrontal
30075-06	Biopsia hipofizara, abord transsfenoidal
30075-08	Biopsia epifizara
30094-11	Biopsia percutanata (cu ac de biopsie) a epifizei
30244-00	Indepartarea excrescentei stiloide al osului temporal
32700-03	Bypass carotido-vertebral cu grefon venos
32700-07	Bypass carotido-vertebral cu grefon din material sintetic
33075-00	Reparatia anevrismului la nivelul gatului
33116-00	Tratamentul endovascular al unui anevrism

33133-00 Excizia unui anevrism de artera viscerala, fara refacerea continuitatii (arterei)

33169-00 Excizia unui anevrism de artera viscerala rupt, fara refacerea continuitatii (arterei)

33178-00 Reparatia anevrismului la nivelul gatului rupt

34112-00 Excizia sau ligatura unei fistule arterio-venoase simple la nivelul unui membru

34112-01 Excizia sau ligatura unei fistule arterio-venoase complexe la nivelul unui membru

34115-00 Excizia sau ligatura unei fistule arterio-venoase simple la nivelul gatului

34115-01 Excizia sau ligatura unei fistule arterio-venoase complexe la nivelul gatului

34118-00 Excizia sau ligatura unei fistule arterio-venoase simple la nivel abdominal

34118-01 Excizia sau ligatura unei fistule arterio-venoase complexe la nivel abdominal

34121-00 Inchiderea unei fistule arterio-venoase simple la nivelul unei extremitati cu refacerea fluxului arterial si venos

34121-01 Inchiderea unei fistule arterio-venoase complexe la nivelul unei extremitati cu refacerea fluxului arterial si venos

34121-02 Intreruperea unor vase ce alimenteaza o fistula arterio-venoasa la nivelul unui membru

34124-00 Inchiderea unei fistule arterio-venoase simple la nivelul gatului cu refacerea fluxului arterial si venos

34124-01 Inchiderea unei fistule arterio-venoase complexe la nivelul gatului cu refacerea fluxului arterial si venos

34124-02 Intreruperea unor vase ce alimenteaza o fistula arterio-venoasa la nivelul gatului

34127-00 Inchiderea unei fistule arterio-venoase simple la nivel abdominal cu refacerea fluxului arterial si venos

34127-01 Inchiderea unei fistule arterio-venoase complexe la nivel abdominal cu refacerea fluxului arterial si venos

34127-02 Intreruperea unor vase ce alimenteaza o fistula arterio-venoasa la nivel abdominal

35321-00 Embolizare prin catererizare a unui vas

39012-00 Gaura de trepan

39015-00 Insertia shuntului ventricular extern

39015-01 Insertia rezervorului ventricular

39015-02 Insertia aparatului de monitorizare a presiunii intracraniene, cu monitorizare

39112-00 Decompresia intracraniana a altor nervi cranieni

39500-00 Sectiunea intracraniana a nervului vestibular

39600-00 Drenajul hemoragiei intracraniene

39603-00 Evacuarea unui hematom intracranian prin craniotomie osteoplastica

39603-01 Evacuarea unui hematom intracranian cu craniectomie

39606-00 Redresarea unei fracturi craniene inchise 1

39606-01 Redresarea unei fracturi craniene inchise 2

39609-00 Debridarea eschilelor din fractura craniana multipla deschisa

39609-01 Eschilectomia fracturii craniene multiple

39609-02 Reducere de fractura craniana deschisa (cominutiva)

39612-00 Eschilectomia fracturii craniene cominutive cu repararea durei si tesutului cerebral

39612-01 Reducere de fractura craniana cominutiva cu repararea durei si tesutului cerebral

39615-00 Repararea durei mater cerebrale via craniotomie

39615-01 Repararea durei mater cerebrale via craniotomie cu cranioplastie

39640-00 Ablatia unei tumori de etaj anterior al bazei craniului

39642-00 Ablatia unei tumori de etaj anterior al bazei craniului cu indepartarea extensiei sinusului paranazal

39646-00 Ablatia unei tumori de etaj anterior al bazei craniului cu indepartarea extensiilor sinusului paranazal si a fosei orbitare

39650-00 Ablatia unei tumori de fosa cerebrala medie si/sau infratemporala

39653-00 Ablatia unei tumori clivale si petro-clivale

39658-00 Ablatia unei tumori de clivus, abord transoral

39658-01 Ablatia unei tumori de clivus, abord transmaxilar

39660-00 Ablatia unei tumori de sinus cavernos

39660-01 Ablatia unei tumori de sinus cavernos cu evidentierea arterei carotide intracraniene

39660-02 Ablatia unei leziuni vasculare a sinusului cavernos

39660-03	Ablatia unei leziuni vasculare a sinusului cavernos, cu evidentierea arterei carotide intracraniene
39662-00	Ablatia unei tumori de foramen magnum prin abord transcondilian
39662-01	Ablatia unei tumori de foramen magnum prin abord suboccipital lateral
39662-02	Ablatia unei leziuni vasculare situate la nivelul foramen magnum prin abord transcondilian
39662-03	Ablatia unei leziuni vasculare situate la nivelul foramen magnum prin abord suboccipital lateral
39700-00	Ablatie de tumora a craniului
39703-00	Biopsia de tesut cerebral prin gaura de trepan
39703-01	Drenajul tumorii sau chistului intracranian
39703-02	Biopsia de meninge cerebrale prin gaura de trepan
39706-00	Biopsia de tesut cerebral prin craniotomie osteoplastica
39706-01	Decompresia tumorii intracraniene prin craniotomie osteoplastica
39706-02	Biopsia de meninge prin craniotomie osteoplastica
39709-00	Ablatia tumorii cerebrale
39709-01	Ablatia tumorii trunchiului cerebral
39709-02	Ablatia tumorii cerebeloase
39712-00	Ablatia tumorii meningelor cerebrale
39712-01	Ablatia tumorii epifizare
39712-02	Ablatia craniofaringiomului
39712-03	Ablatia tumorii intraventriculare
39712-04	Ablatia altor tumori intracraniene
39715-00	Ablatia tumorii hipofizare prin abord transcranian
39715-01	Ablatia tumorii hipofizare prin abord transsfenoidal
39718-00	Ablatia chistului cerebral
39721-00	Redeschidere postoperatorie a locului de craniotomie sau craniectomie
39800-00	Cliparea anevrismului cerebral
39800-01	Wrapping de anevrism cerebral
39803-00	Excizia malformatiei arteriovenoase intracraniene
39806-00	Cliparea de artera intracraniana proximala
39812-00	Ligatura unui vas sangvin cervical pentru anevrism intracranian
39815-00	Obliterarea fistulei carotido-cavernoase
39818-00	Bypass extra-intracranian cu grefa de artera temporala superficiala
39821-00	Bypass extra-intracranian cu grefa de vena safena
39900-00	Drenajul infectiei intracraniene
39903-00	Evacuarea unui abces intracranian
39906-00	Craniectomia pentru infectia craniului
40000-00	Ventriculocisternostomie
40003-00	Insertia shuntului ventriculo-atrial
40003-01	Insertia shuntului ventriculopleural
40003-02	Insertia shuntului ventriculoperitoneal
40003-03	Insertia shuntului ventricular in alta pozitie extracraniana
40003-04	Insertia shuntului cisternal
40009-01	Revizia shuntului cisternal
40009-03	Indepartarea shuntului ventricular
40009-04	Indepartarea shuntului cisternal
40012-00	Ventriculostomia endoscopica a ventriculului III
40012-01	Ventriculostomia ventriculului III
40015-00	Decompresia subtemporala
40106-00	Decompresia trunchiului cerebral(planseul ventricul IV)
40106-01	Decompresia fosei craniene posterioare
40109-00	Repararea encefalocelului
40115-00	Procedee pentru craniostenozis, o sutura
40118-00	Procedee pentru craniostenozis, >=2 suturi
40339-00	Blocarea obex-ului
40600-00	Cranioplastia cu insertia de placa craniana
40600-01	Cranioplastia cu grefa osoasa
40600-02	Cranioplastia cu lambou cranian
40600-03	Alta cranioplastie
40700-00	Incizia anterioara a corpului calos
40703-00	Corticectomia creierului

40703-01	Topectomie (excizie portiuni selectate cortex frontal)
40703-02	Lobectomia partiala a creierului
40706-00	Hemisferectomia
40709-00	Plasarea electrodului intracranian prin gaura de trepan
40709-01	Indepartarea electrodului intracranian prin gaura de trepan
40712-00	Pozitionarea electrodului intracranian prin craniotomie
40712-01	Indepartarea electrodului intracranian prin craniotomie
40801-00	Procedura stereotaxica intracraniana functionala
40803-00	Localizare intracraniana stereotaxica
40903-00	Neuroendoscopia
40903-01	Biopsia de tesut cerebral prin neuroendoscopie
41569-00	Decompresie intracraniana a nervului facial
41575-00	Ablatia tumorii unghiului ponto-cerebelos
41581-00	Ablatia unei tumori implicand fosa infratemporala
41584-00	Rezectia partiala a osului temporal cu mastoidectomie
41584-01	Rezectia partiala a osului temporal cu mastoidectomie si decompresie de nerv facial
41587-00	Rezectia totala a osului temporal
41593-00	Sectionarea nervului vestibular, abord translabirintian
41596-00	Sectionarea nervului vestibular, abord retrolabirintian
41596-01	Sectionarea nervului cohlear, abord retrolabirintian
41596-02	Sectionarea nervului vestibular si cohlear, abord retrolabirintian
41599-00	Explorarea meatului auditiv intern cu decompresia de nerv cranian
42548-00	Incizia meningelor nervului optic
45785-03	Reconstructie totala a conturului cranial
45788-00	Reconstructia fosei glenoidale, arcului zigomatic si a osului temporal
45794-00	Procedeu de osteo-integrare, implantare de fixator de titaniu pentru atasarea aparatului auditiv ancorat
45794-01	Procedeu de osteo-integrare, implantare de fixator de titaniu pentru atasarea protezei de ureche
45794-02	Procedee de osteo-integrare, implantare de fixator de titaniu pentru atasare protezei orbitara
45794-03	Procedeu de osteo-integrare, implantare de fixator de titaniu pentru atasarea unei proteze nazale ,partial
45794-04	Procedeu de osteo-integrare, implantare de fixator de titaniu pentru atasarea unei proteze nazale totale
45797-00	Procedeu de osteo-integrare, fixare a marginii transcutanate pentru atasarea aparatului auditiv ancorat osos
45797-01	Procedeu de osteo-integrare, fixarea atasamentelor transcutanate pentru aplicarea protezei auriculare
45797-02	Procedeu de osteo-integrare, fixare a atasamentului transcutanat pentru implantarea protezei orbitale
45797-03	Procedeu de osteo-integrare, fixare a atasamentului transcutanat pentru implantarea de proteza nazala partiala
45797-04	Procedeu de osteo-integrare, fixare a atasamentului transcutanat pentru implantarea de proteza nazala totala
47705-00	Fixarea compasului cranian
50200-00	Biopsia de os, neclasificata in alta parte
90001-01	Indepartarea rezervorului ventricular
90003-02	Implantarea subcutanata a dispozitivului/receptorului neurostimulator
90003-03	Indepartarea dispozitivului/receptorului neurostimulator implantat subcutanat
90006-00	Bypass extra-intracranian cu grefa de artera radiala
90007-00	Alte proceduri diagnostice asupra craniului, tesutului cerebral sau meningelui
90007-01	Alte proceduri asupra craniului
90007-02	Alte proceduri asupra creierului sau meningelor cerebrale
90011-05	Localizarea sterotaxica spinala
90017-00	Excizia unei leziuni craniene
90043-00	Alte proceduri la nivelul epifizei
90044-00	Alte proceduri la nivelul hipofizei

90048-00	Excizia partiala a hipofizei prin abord transcranian
90048-01	Excizia partiala a hipofizei prin abord transsfenoidal
90048-02	Excizia totala a hipofizei prin abord transcranian
90048-03	Excizia totala a hipofizei prin abord transsfenoidal

ADRG B03 **Proceduri coloana vertebrala**

Proceduri in tabelul TAB-B03-1

DRG B03A **Proceduri coloana vertebrala cu CC catastrofale sau severe**

PCCL >2

DRG B03B **Proceduri coloana vertebrala fara CC catastrofale sau severe**

Proceduri (TAB-B03-1)

34136-00	Costectomia partiala a primei coaste pentru decompresia aperturii toracice
34139-00	Costectomia totala de coasta cervicala pentru decompresia aperturii toracice
39121-00	Procedura functionala stereotaxica spinala
39124-00	Cordotomie
39124-01	Mielotomie
39124-02	Procedura la nivel DREZ
39125-01	Revizia de cateter spinal
39126-00	Revizia dispozitivului implantabil pentru perfuzia spinala
39126-01	Revizia pompei de perfuzie spinala implantabile
39130-00	Insertia percutanata a electrozilor epidurali
39130-01	Insertia percutanata a electrozilor epidurali cu implantarea subcutanata a dispozitivului neurostimulator spinal
39133-00	Indepartarea dispozitivului neurostimulator spinal
39134-00	Implantarea subcutanata a dispozitivului/receptorului neurostimulator spinal
39136-00	Indepartarea electrozilor epidurali
39139-00	Insertia de electrozi epidurali prin laminectomie
39139-01	Insertia de electrozi epidurali prin laminectomie cu implantarea subcutanata de dispozitiv neurostimulator spinal
40006-00	Insertia shuntului spinal
40009-02	Revizia shuntului spinal
40009-05	Indepartarea shuntului spinal
40100-00	Repararea mielomeningocelului spinal
40103-00	Repararea mielomeningocelului
40112-00	Eliberarea maduvei(cozii de cal) fixata congenital
40300-00	Discectomia, 1 nivel
40300-01	Discectomia, 2 sau mai multe nivele
40303-00	Discectomia pentru leziune discala recurenta, 1 nivel
40303-01	Discectomia pentru leziune discala recurenta, 2 sau mai multe nivele
40309-00	Indepartarea de leziune extradurala spinala
40312-00	Indepartarea de leziune intradurala spinala
40315-00	Procedura pentru leziunea jonctiunii craniocervicale, abord transoral
40318-00	Excizia de malformatie arteriovenoasa spinala
40318-01	Indepartarea de leziune spinala intramedulara
40330-00	Rizoliza spinala
40330-01	Rizoliza spinala cu laminectomie
40331-00	Decompresia maduvei cervicale, 1 nivel
40332-00	Decompresia maduvei cervicale cu fuziune anterioara, 1 nivel
40333-00	Discectomia cervicala, 1 nivel
40333-01	Discectomia cervicala, 2 sau mai multe nivele

40334-00	Decompresia maduvei cervicale, 2 sau mai multe nivele
40335-00	Decompresia maduvei cervicale cu fuziune anterioara, 2 sau mai multe nivele
40342-00	Insertia shuntului pentru lichidul cefalorahidian cu laminectomie
40345-00	Decompresia maduvei toracale via costotransversectomie
40348-00	Decompresia maduvei toracale via toracotomie
40351-00	Decompresia anterioara de maduvei toracolombare
47690-00	Reducerea inchisa a fracturii/ luxatiei de coloana vertebrala cu imobilizare
47693-00	Reducerea inchisa a fracturii/ luxatiei de coloana vertebralai cu interesarea maduvei spinarii, cu imobilizare
47696-00	Reducerea inchisa a fracturii/ luxatiei de coloana vertebrala
47699-00	Reducerea deschisa a fracturii/ luxatiei de coloana vertebrala
47699-01	Reducerea deschisa a fracturii/ luxatiei de coloana vertebrala cu fixare interna simpla
47699-02	Reducerea deschisa a fracturii/ luxatiei de coloana vertebrala cu fixare interna segmentara
47702-00	Reducerea deschisa a fracturii/ luxatiei de coloana vertebrala cu interesarea maduvei spinarii
47702-01	Reducerea deschisa a fracturii/ luxatiei de coloana vertebrala cu interesarea maduvei spinarii, cu fixare interna simpla
47702-02	Reducerea deschisa a fracturii/ luxatiei de coloana vertebrala cu interesarea maduvei spinarii, cu fixare interna segmentara
48406-08	Ostectomia claviculei
48406-09	Ostectomia scapulei
48406-11	Costectomia partiala
48406-12	Costectomia totala
48409-08	Ostectomia claviculei cu fixare interna
48409-09	Ostectomia scapulei cu fixare interna
48409-11	Costectomia partiala cu fixare interna
48409-12	Costectomia totala cu fixare interna
48636-00	Discectomia lombara percutanata
48639-00	Excizia de vertebra
48639-01	Excizia de vertebra cu interesarea maduvei spinarii
48642-00	Spondilosindeza posterioara , 1 sau 2 nivele
48645-00	Spondilosindeza posterioara , 3 sau mai multe nivele
48648-00	Spondilosindeza posterolaterala, 1 sau 2 nivele
48651-00	Spondilosindeza posterolaterala , 3 sau mai multe nivele
48654-00	Spondilosindeza posterioara cu laminectomie, 1 nivel
48654-01	Spondilosindeza posterolaterala cu laminectomie, 1 nivel
48657-00	Spondilosindeza posterioara cu laminectomie, 2 sau mai multe nivele
48657-01	Spondilosindeza posterolaterala cu laminectomie, 2 sau mai multe nivele
48660-00	Spondilosindeza anterioara, 1 nivel
48669-00	Spondilosindeza anterioara , 2 sau mai multe nivele
48678-00	Fixarea interna simpla a coloanei vertebrale
48681-00	Fixarea interna nonsegmentara a coloanei vertebrale
48684-00	Fixarea interna segmentara a coloanei vertebrale, 1 sau 2 nivele
48687-00	Fixarea interna segmentara a coloanei vertebrale, 3 sau 4 nivele
48690-00	Fixarea interna segmentara a coloanei vertebrale, 5 sau mai multe nivele
49300-00	Artrodeza articulatiei sacroiliace
90009-00	Redeschiderea postoperatorie a zonei de laminotomie sau laminectomie
90010-00	Biopsia de maduva sau de meninge spinal
90011-00	Alte proceduri diagnostice asupra canalului vertebral sau altor structuri ale maduvei spinarii
90011-01	Alte proceduri asupra canalului vertebral sau altor structuri ale maduvei spinarii
90011-02	Alte interventii reparatorii la nivelul canalului spinal sau structuri ale maduvei spinarii
90011-03	Indepartarea cateterului spinal
90011-04	Indepartarea pompei sau dispozitivului pentru perfuzia spinala implantabile
90024-00	Decompresia maduvei lombare, 1 nivel

90024-01	Decompresia maduvei lombare, >= 2 nivele
90025-00	Corectia procedurii spinale cu ajustarea fixarii la nivelul coloanei vertebrale
90025-01	Corectia procedurii spinale cu indepartarea fixarii la nivelul coloanei vertebrale
90025-02	Corectia procedurii spinale cu grefa osoasa
90025-03	Alte proceduri de corectie la nivelul coloanei vertebrale

ADRG B04 Proceduri vasculare extracraniene

Proceduri in tabelul TAB-B04-1

DRG B04A Proceduri vasculare extracraniene cu CC catastrofale sau severe

PCCL >2

DRG B04B Proceduri vasculare extracraniene fara CC catastrofale sau severe

Proceduri (TAB-B04-1)

32500-00	Microinjectarea telangiectaziilor
32500-01	Injectari multiple cu substante sclerozante la nivelul venelor varicoase
32700-00	Bypass la nivelul arterei carotide folosind grefon venos
32700-01	Bypass extraanatomic carotido-carotidian cu grefon venos
32700-02	Bypass carotido-subclavicular cu grefon venos
32700-04	Bypass aorto-subclavio-carotidian cu grefon venos
32700-05	Bypass la nivelul arterei carotide folosind grefon sintetic
32700-06	Bypass carotido-carotidian cu grefon din material sintetic
32700-08	Bypass carotido-subclavicular cu grefon din material sintetic
32700-09	Bypass aorto-carotidian cu grefon din material sintetic
32700-10	Bypass aorto-carotido-brahial cu grefon din material sintetic
32700-11	Bypass aorto-subclavio-carotidiancu grefon din material sintetic
32703-00	Rezectia de artera carotida cu reanastomoza
32712-01	Bypass ilio-femural cu grefon din material sintetic
32715-00	Bypass subclavio-femural cu grefon din material sintetic
32715-01	Bypass subclavio-femuro-femural cu grefon din material sintetic
32715-02	Bypass axilo-femural cu grefon din material sintetic
32715-03	Bypass axilo-femuro-femural cu grefon din material sintetic
32718-01	Bypass extraanatomic femuro-femural
32736-00	Alte interventii la nivelul arterei mezenterice inferioare
32739-00	Bypass femuro - popliteu distal cu grefon venos
32742-00	Bypass femuro - popliteu proximal cu grefon venos
32745-00	Bypass femuro - tibial sau peronier proximal cu grefon venos
32748-00	Bypass femuro-tibial sau peroneal proximal cu grefon venos
32751-00	Bypass femuro-popliteu proximal cu grefon din material sintetic
32751-01	Bypass femuro-popliteu distal cu grefon din material sintetic
32751-02	Bypass femuro-tibial sau peroneal proximal cu grefon din material sintetic
32751-03	Bypass femuro-tibial sau peroneal distal cu grefon din material sintetic
32754-00	Bypass femuro-popliteu folosind grefon compozit, proximal fata de anastomoza genuchiului
32754-01	Bypass femuro-popliteu folosind grefon compozit, distal fata de anastomoza genuchiului
32754-02	Bypass femuro-tibial sau peroneal cu grefon compozit

32757-00	Bypass secvential la nivelul arterei femurale utilizand grefon venos
32757-01	Bypass secvential la nivelul arterei femurale utilizand grefon sintetic
32763-00	Alte revascularizari arteriale prin bypass utilizand grefon venos
32763-01	Alte revascularizari arteriale prin bypass utilizand grefon sintetic
32763-02	Bypass subclavio-vertebral cu grefon venos
32763-03	Bypass subclavio-axilar cu grefon venos
32763-08	Bypass popliteo-tibial cu grefon venos
32763-09	Bypass aorto-subclavicular cu grefon din material sintetic
32763-10	Bypass subclavio-subclavicular cu grefon din material sintetic
32763-11	Bypass subclavio-vertebral cu grefon din material sintetic
32763-12	Bypass subclavio-axilar cu grefon din material sintetic
32763-13	Bypass axilo-axilar cu grefon din material sintetic
32763-14	Bypass axilo-brahial cu grefon din material sintetic
32763-19	Bypass popliteo-tibial cu grefon din material sintetic
32766-00	Reconstructia altor artere prin anastomoza directa
32766-01	Reconstructia altei vene prin anastomoza directa
33500-00	Endarterectomia carotidiana
33548-00	Angioplastie cu petec de vena
33548-01	Angioplastie cu petec de material sintetic
33548-02	Venoplastie cu petec venos
33548-03	Venoplastie cu petec de material sintetic
33554-00	Endarterectomia in combinatie cu bypass arterial pentru pregatirea segmentului de anastomoza
33815-08	Venorafie vena axilara
33815-09	Venoarafie vena brahiala
33815-10	Venorafie a unei vene a membrului superior
33815-11	Venorafie vena femurala
33815-12	Venorafie vena poplitee
33815-13	Venorafie a unei vene a membrului inferior
33818-00	Reconstructia arterei axilare prin anastomoza directa
33818-01	Reconstructia arterei brahiale prin anastomoza directa
33818-03	Reconstructia arterei ulnare prin anastomoza directa
33818-04	Reconstructia arterei femurale prin anastomoza directa
33818-05	Reconstructia arterei poplitee prin anastomoza directa
33818-06	Reconstructia arterei tibiale prin anastomoza directa
33818-07	Reconstructia arterei peronee prin anastomoza directa
33818-08	Reconstructia venei axilare prin anastomoza directa
33818-09	Reconstructia venei brahiale prin anastomoza directa
33818-10	Reconstructia altei vene a membrului superior prin anastomoza directa
33824-00	Arteriorafie artera carotida
33824-01	Venorafie vena jugulara
33827-00	Reconstructia arterei carotide prin anstomoza directa
33827-01	Reconstructia venei jugulare prin anastomoza directa
33833-04	Venorafie vena renala
33833-05	Venorafie vena porta
33833-06	Venorafie vena splenica
33833-07	Venorafie vena mezenterica
33833-08	Venorafie vena iliaca
33833-09	Venorafie a unei vene abdominale
34148-00	Rezectia unei tumori de glomus carotic <= 4 cm in diametru
34148-01	Rezectia unei tumori de glomus carotic <= 4 cm in diametru cu repararea arterelor carotide
34151-00	Rezectia unei tumori de glomus carotic > 5 cm in diametru
34151-01	Rezectia unei tumori de glomus carotic > 5 cm in diametru cu repararea arterelor carotide
34154-00	Rezectia tumorii recurente de artera carotida

34154-01 Rezectia tumorii recurente de artera carotida cu reconstructia arterelor carotide

34157-00 Excizia unui bypass infectat situat la nivelul gatului

34163-00 Repararea fistulei aorto-enterice prin insertia unei grefe aortice

34175-00 Excizia unui bypass infectat situat la nivelul unui membru

34509-00 Efectuarea unei fistule arterio-venoase nativa (cu vena) la nivelul membrului inferior

34509-01 Efectuarea unei fistule arterio-venoase nativa (cu vena) la nivelul membrului superior

34512-00 Efectuarea unei fistule arterio-venoase native (cu vena) sau cu interpozitia de grefon

34512-01 Efectuarea unei fistule arterio-venoase cu interpozitie de proteza

34803-00 Bypass la nivelul venei cave folosind un grefon venos

34803-01 Bypass la nivelul venei cave folosind un grefon sintetic

34806-00 Bypass extraanatomic safeno-iliac

34806-01 Bypass extraanatomic safeno-femural

34809-00 Bypass la nivelul venei femurale folosind un grefon venos

34812-00 Bypass la nivelul altei vene folosind un grefon venos

34812-01 Bypass la nivelul altei vene folosind un grefon sintetic

34818-00 Refacerea unor valve de la nivelul unei vene

34821-00 Transplant de vena

34824-00 Aplicarea unui stent extern la nivelul unei vene superficiale

34833-00 Aplicarea unui stent extern la nivelul unei vene profunde

35202-00 Descoperirea pentru reinterventie la nivelul arterelor sau venelor gatului, abdomenului sau membrelor

45027-01 Injectie intr-o anomalie vasculara

45039-00 Excizia malformatiilor arteriovenoase in alta zona, <=3 cm

45042-00 Excizia malformatiilor arteriovenoase in alte zone, mai mare de 3 cm

45045-00 Excizia malformatiilor arteriovenoase ale pleoapei

45045-01 Excizia malformatiilor arteriovenoase ale nasului

45045-02 Excizia malformatiilor arteriovenoase ale buzei

45045-03 Excizia malformatiilor arteriovenoase ale urechii

45045-04 Excizia malformatiilor arteriovenoase ale gatului

45045-05 Excizia malformatiilor arteriovenoase ale mainii

45045-06 Excizia malformatiilor arteriovenoase la police

45045-07 Excizia malformatiilor arteriovenoase ale degetului

90209-03 Arteriorafie la nivelul altor artere

90210-00 Reconstructia arterei subclavii prin anastomoza directa

90215-00 Venorafie vena subclavie

90215-01 Venorafie trunchi brahiocefalic venos

90215-02 Venorafie vena cava

90216-00 Reconstructia venei subclavii prin anastomoza directa

90216-01 Reconstructia trunchiului venos brahiocefalic prin anastomoza directa

90222-00 Alte interventii la nivelul arterelor

90222-01 Alte interventii la nivelul venelor

90223-00 Alte proceduri vasculare

90229-00 Alte endarterectomii

90232-00 Venorafie unei alte vene

90233-00 Reconstructia altei vene prin interpozitia unui grefon

ADRG B05 **Eliberare a tunelului carpian**

Proceduri in tabelul TAB-B05-1

DRG B05Z **Eliberare a tunelului carpian**

Proceduri (TAB-B05-1)

39331-00	Decompresia endoscopica a tunelului carpian	39331-01	Decompresia tunelului carpian

ADRG B06 **Proceduri pentru paralizie cerebrala, distrofie musculara, neuropatie**

Diagnostice principale in tabelul TAB-B06-1 si proceduri in tabelul TAB-B06-2

DRG B06A **Proceduri pentru paralizie cerebrala, distrofie musculara, neuropatie cu CC catastrofale sau severe r**

PCCL >2

DRG B06B **Proceduri pentru paralizie cerebrala, distrofie musculara, neuropatie fara CC catastrofale sau severe**

Diagnostice principale (TAB-B06-1)

G11.0	Ataxia congenitala neprogresiva
G11.1	Ataxia cerebeloasa cu debut precoce
G11.2	Ataxia cerebeloasa tardiva
G11.3	Ataxia cerebeloasa cu defect de reparatie a AND
G11.4	Paraplegia spastica ereditara
G11.8	Alte ataxii ereditare
G11.9	Ataxia ereditara, nespecificata
G12.0	Atrofia musculara spinala infantila, tip I
G12.1	Alte atrofii musculare spinale ereditare
G12.2	Bolile neuronului motor
G12.8	Alte atrofii musculare spinale si sindroame inrudite
G12.9	Atrofia musculara spinala, nespecificata
G13.0	Neuromiopatia si neuropatia paraneoplazice
G13.1	Alte atrofii sistemice afectand in principal sistemul nervos central in boli tumorale
G21.0	Sindrom malign dupa neuroleptice
G21.1	Alte parkinsonisme secundare provocate medicamentos
G23.1	Oftalmoplegia supranucleara progresiva
G25.8	Alte tulburari extrapiramidale si de motricitate specificate
G26	Tulburari extrapiramidale si de motricitate in boli clasificate altundeva
G35	Scleroza multipla
G36.0	Neuromielita optica [Devic]
G36.1	Leucoencefalita hemoragica acuta si subacuta [Hurst]
G36.8	Alte demielinizari acute diseminate specificate
G36.9	Demielinizari acute diseminate, nespecificate
G37.0	Scleroza difuza
G37.1	Demielinizarea centrala a corpului calos
G37.2	Mielinoliza centrala pontina
G37.3	Mielita transversa acuta in bolile demielinizante ale sistemului nervos central
G37.4	Mielita necrozanta subacuta
G37.5	Scleroza concentrica [Baló]
G37.8	Alte boli demielinizante specificate ale sistemului nervos central
G37.9	Boli demielinizate ale sistemului nervos central, nespecificate
G40.00	Epilepsia idiopatica legata de localizare (focala, partiala) si sindroame epileptice cu atacuri cu debut localizat, fara epilepsie intractabila
G40.01	Epilepsia idiopatica legata de localizare (focala, partiala) si sindroame epileptice cu atacuri cu debut localizat, cu epilepsie intractabila

G40.10	Epilepsia simptomatica legata de localizare (focala, partiala) si sindroame epileptice cu atacuri partiale simple, fara epilepsie intractabila
G40.11	Epilepsia simptomatica legata de localizare (focala, partiala) si sindroame epileptice cu atacuri partiale simple, cu epilepsie intractabila
G40.20	Epilepsia simptomatica legata de localizare (focala, partiala) si sindroame epileptice cu atacuri partiale complexe, fara epilepsie intractabila
G40.21	Epilepsia simptomatica legata de localizare (focala, partiala) si sindroame epileptice cu atacuri partiale complexe, cu epilepsie intractabila
G40.30	Epilepsia generalizata idiopatica si sindroame epileptice, fara epilepsie intractabila
G40.31	Epilepsia generalizata idiopatica si sindroame epileptice, cu epilepsie intractabila
G40.40	Alte epilepsii generalizate si sindroame epileptice, fara epilepsia intractabila
G40.41	Alte epilepsii generalizate si sindroame epileptice, cu epilepsia intractabila
G40.50	Sindroame epileptice in cazuri speciale, fara epilepsie intractabila
G40.51	Sindroame epileptice in cazuri speciale, cu epilepsie intractabila
G40.60	Atacuri de "grand mal", nespecificate (cu sau fara petit mal), fara epilepsie intractabila
G40.61	Atacuri de "grand mal", nespecificate (cu sau fara petit mal), cu epilepsie intractabila
G40.70	Petit mal, nespecificat, fara atacuri de grand mal, fara epilepsie intractabila
G40.71	Petit mal, nespecificat, fara atacuri de grand mal, cu epilepsie intractabila
G40.80	Alte epilepsii, fara epilepsie intractabila
G40.81	Alte epilepsii, cu epilepsie intractabila
G40.90	Epilepsia, nespecificata, fara epilepsie intractabila
G40.91	Epilepsia, nespecificata, cu epilepsie intractabila
G41.0	Stare de "grand mal" epileptic
G41.1	Stare de "petit mal" epileptic
G41.2	Stare de "mal epileptic" partial complex
G41.8	Alte stari de "mal epileptic"
G41.9	Stare de "mal epileptic", nespecificata
G43.0	Migrena fara aura [migrena comuna]
G43.1	Migrena cu aura [migrena clasica]
G43.2	Stare de "mal migrenos"
G43.3	Migrena complicata
G43.8	Alte migrene
G43.9	Migrena, nespecificata
G44.0	Sindromul durerii de cap unilaterale (ochi sau tampla)
G44.1	Cefalee vasculara, neclasificata altundeva
G44.4	Cefalee provocata medicamentos, neclasificata altundeva
G45.0	Sindrom vertebro-bazilar
G45.1	Sindrom carotidian (emisferic)
G45.2	Atac ischemic tranzitoriu al teritoriilor arteriale precerebrale multiple si bilaterale
G45.4	Amnezia globala tranzitorie
G45.8	Alte atacuri ischemice cerebrale tranzitorii si sindroame inrudite
G45.9	Atac ischemic cerebral tranzitoriu, nespecificat
G46.0	Sindromul arterei cerebrale mijlocii
G46.1	Sindromul arterei cerebrale anterioara
G46.2	Sindromul arterei cerebrale posterioara
G46.3	Sindroame vasculare de trunchi cerebral
G46.4	Sindrom cerebelos vascular
G46.5	Sindrom lacunar motor pur
G46.6	Sindrom lacunar senzitiv pur
G46.7	Alte sindroame lacunare
G46.8	Alte sindroame vasculare cerebrale in bolile cerebro-vasculare
G47.4	Narcolepsia si catalepsia
G50.0	Nevralgia de trigemen
G50.1	Algia faciala atipica
G50.8	Alte afectiuni ale nervului trigemen
G50.9	Afectiune a nervului trigemen, nespecificata
G51.0	Paralizia Bell
G51.1	Afectiunea ganglionului geniculat
G51.2	Sindromul Melkersson

G51.3 Hemispasm facial clonic

G51.4 Miochimia faciala (clonii musculare segmentare)

G51.8 Alte afectiuni ale nervului facial

G51.9 Afectiune a nervului facial, nespecificata

G52.0 Afectiunile nervului olfactiv

G52.1 Afectiunile nervului gloso-faringian

G52.2 Afectiunile nervului vag

G52.3 Afectiunile nervului hipoglos

G52.7 Afectiunile mai multor nervi cranieni

G52.8 Afectiunile altor nervi cranieni specificati

G52.9 Afectiune a nervului cranian, nespecificata

G53.0 Nevralgia post-zosteriana

G53.1 Paralizia mai multor nervi cranieni in boli infectioase si parazitare clasificate altundeva

G53.2 Paralizia mai multor nervi cranieni in sarcoidoza

G53.3 Paralizia mai multor nervi cranieni in bolile neoplazice

G53.8 Alte afectiuni ale nervilor cranieni in alte boli clasificate altundeva

G54.0 Afectiunile plexului brahial

G54.1 Afectiunile plexului lombosacral

G54.2 Afectiunile radiculare cervicale, neclasificate altundeva

G54.3 Afectiunile radiculare toracice, neclasificate altundeva

G54.4 Afectiunile radiculare lombo-sacrale, neclasificate altundeva

G54.5 Nevralgia amiotrofica

G54.6 Sindromul dureros de "membru fantoma"

G54.7 Sindromul de "membru fantoma" fara element dureros

G54.8 Alte afectiuni ale radacinilor si plexurilor nervoase

G54.9 Afectiune a radacinilor si plexurilor nervoase, nespecificata

G55.0 Compresiunea radacinilor si plexurilor nervoase in bolile tumorale

G55.1 Compresiunea radacinilor si plexurilor nervoase in leziunile discurilor intevertebrale

G55.2 Compresiunea radacinilor si plexurilor nervoase in spondiloza

G55.3 Compresiunea radacinilor si plexurilor nervoase in alte dorsopatii

G55.8 Compresiunea radacinilor si plexurilor nervoase in alte boli clasificate altundeva

G56.0 Sindromul canalului carpian

G56.1 Alte leziuni ale nervului median

G56.2 Leziunea nervului ulnar

G56.3 Leziunea nervului radial

G56.4 Cauzalgia

G56.8 Alte mononeuropatii ale membrului superior

G56.9 Mononeuropatia membrului superior, nespecificata

G57.0 Leziunea nervului sciatic

G57.1 Meralgia parestezica

G57.2 Leziunea nervului femural

G57.3 Leziunea nervului sciatic popliteu lateral

G57.4 Leziunea nervului sciatic popliteu median

G57.5 Sindromul canalului tarsian

G57.6 Leziunea nervului plantar

G57.8 Alte mononeuropatii ale membrului inferior

G57.9 Mononeuropatia membrului inferior, nespecificata

G58.0 Neuropatia intercostala

G58.7 Mononevrita cu localizari multiple

G58.8 Alte mononeuropatii specificate

G58.9 Mononeuropatia, nespecificata

G59 Mononeuropatia in boli clasificate altundeva

G60.0 Neuropatia ereditara motrice si senzoriala

G60.1 Boala Refsum

G60.2 Neuropatia asociata unei ataxii ereditare

G60.3 Neuropatia progresiva idiopatica

G60.8 Alte neuropatii ereditare si idiopatice

G60.9 Neuropatia ereditara si idiopatica, nespecificata

G61.0 Sindromul Guillain-Barre

G61.1	Neuropatia serica
G61.8	Alte polineuropatii inflamatorii
G61.9	Polineuropatia inflamatorie, nespecificata
G62.0	Polineurita provocata medicamentos
G62.1	Polineuropatia alcoolica
G62.2	Polineuropatia datorita altor agenti toxici
G62.8	Alte polineuropatii specificate
G62.9	Polineuropatia, nespecificata
G63.0	Polineuropatia in boli infectioase si parazitare clasificate altundeva
G63.1	Polineuropatia in bolile neoplazice
G63.3	Polineuropatia in bolile endrocrine si metabolice
G63.4	Polineuropatia in carenta nutritionala
G63.5	Polineuropatia in afectiunile sistemice ale tesutului conjuctiv
G63.6	Polinevrita in alte afectiuni osteo-articulare si ale muschilor
G63.8	Polinevrita in alte boli clasificate altundeva
G64	Alte tulburari ale sistemului nervos periferic
G70.0	Miastenia gravis
G70.1	Afectiuni neuro-musculare toxice
G70.2	Miastenia congenitala si evolutiva
G70.8	Alte afectiuni neuro-musculare specificate
G70.9	Afectiune neuro-musculara, nespecificata
G71.0	Distrofia musculara
G71.1	Afectiuni miotonice
G71.2	Miopatii congenitale
G71.3	Miopatia mitocondriala, neclasificata altundeva
G71.8	Alte afectiuni musculare primare
G71.9	Afectiuni musculare primare, nespecificate
G72.0	Miopatia provocata medicamentos
G72.1	Miopatia alcoolica
G72.2	Miopatia datorita altor agenti toxici
G72.3	Paralizii periodice
G72.4	Miopatia inflamatorie, neclasificata altundeva
G72.8	Alte miopatii specificate
G72.9	Miopatia, nespecificata
G73.0	Sindrom miastenic in bolile endrocrine
G73.1	Sindromul Lambert-Eaton
G73.2	Alte sindroame miastenice in bolile neoplazice
G73.3	Sindromul miastenic in alte boli clasificate altundeva
G73.4	Miopatia in bolile infectioase si parazitare clasificate altundeva
G73.5	Miopatia in bolile endrocrine
G73.6	Miopatia in bolile metabolice
G73.7	Miopatia in alte boli clasificate altundeva
G80.00	Paralizia cerebrala spastica, nespecificata
G80.01	Paralizia cerebrala spastica diplegica
G80.02	Paralizia cerebrala spastica hemiplegica
G80.03	Paralizia cerebrala spastica cvadriplegica
G80.09	Alte paralizii cerebrale spastice
G80.3	Paralizia cerebrala dischinetica
G80.4	Paralizia cerebrala ataxica
G80.8	Alte paralizii cerebrale
G80.9	Paralizia cerebrala, nespecificata
G81.0	Hemiplegia flasca
G81.1	Hemiplegia spastica
G81.9	Hemiplegia, nespecificata
G83.0	Diplegia membrelor superioare
G83.1	Monoplegia membrelor inferioare
G83.2	Monoplegia membrelor superioare
G83.3	Monoplegia, nespecificata
G83.4	Sindromul cozii de cal
G83.8	Alte sindroame paralitice specificate
G83.9	Sindrom paralitic, nespecificat
G90.0	Neuropatia autonoma periferica idiopatica
G90.1	Disautonomia familiala [Riley-Day]
G90.2	Sindromul Horner
G90.8	Alte afectiuni ale sistemului nervos autonom

G90.9	Afectiune a sistemului nervos autonom, nespecificata
G92	Encefalopatia toxica
G93.0	Chist cerebral
G93.1	Leziune cerebrala anoxica, neclasificata altundeva
G93.2	Hipertensiune intracraniana benigna
G93.4	Encefalopatia, nespecificata
G93.5	Compresiunea creierului
G93.6	Edem cerebral
G93.8	Alte afectiuni specificate ale creierului
G93.9	Afectiune cerebrala, nespecificata
G94.8	Alte afectiuni specificate ale creierului in boli clasificate altundeva
G95.0	Siringomielia si siringobulbia
G96.0	Pierdere de lichid cefalorahidian
G96.1	Afectiunile meningelui, neclasificate altundeva
G96.8	Alte afectiuni specificate ale sistemului nervos central
G96.9	Afectiune a sistemului nervos central, nespecificata
G97.0	Pierdere de lichid cefalorahidian dupa punctia spinala
G97.1	Alte reactii secundare ale punctiei spinale si lombare
G97.2	Hipotensiunea intracraniana ca urmare a shuntului ventricular
G98	Alte afectiuni ale sistemului nervos, neclasificate altundeva
G99.0	Neuropatia autonoma in bolile endrocrine si de metabolism
G99.1	Alte afectiuni ale sistemului nervos autonom in alte boli clasificate altundeva
G99.8	Alte afectiuni specificate ale sistemului nervos in boli clasificate altundeva
H47.1	Edem papilar, nespecificat
H47.4	Afectiuni ale chiasmei optice
H47.5	Afectiuni ale altor cai optice
H47.6	Afectiuni ale cortexului vizual
H47.7	Afectiuni ale cailor optice, nespecificate
H51.2	Oftalmoplegia internucleara
I60.0	Hemoragia subarahnoida de la sifonul si bifurcatia carotidei
I60.1	Hemoragia subarahnoida de la artera cerebrala medie
I60.2	Hemoragia subarahnoida de la artera comunicanta anterioara
I60.3	Hemoragia subarahnoida de la artera comunicanta posterioara
I60.4	Hemoragia subarahnoida de la artera bazilara
I60.5	Hemoragia subarahnoida de la artera vertebrala
I60.6	Hemoragia subarahnoida de la alte artere intracraniene
I60.7	Hemoragia subarahnoida de la artere intracraniene, nespecificate
I60.8	Alte hemoragii subarahnoide
I60.9	Hemoragia subarahnoida, nespecificata
I61.0	Hemoragia intracerebrala in emisfere, subcorticala
I61.1	Hemoragia intracerebrala in emisfere, corticala
I61.2	Hemoragia intracerebrala in emisfere, nespecificata
I61.3	Hemoragia intracerebrala in trunchiul cerebral
I61.4	Hemoragia intracerebrala in cerebel
I61.5	Hemoragia intracerebrala, intraventriculara
I61.6	Hemoragia intracerebrala cu localizare multipla
I61.8	Alte hemoragii intracerebrale
I61.9	Hemoragia intracerebrala, nespecificata
I62.0	Hemoragia subdurala (acuta) (netraumatica)
I62.1	Hemoragia extradurala netraumatica
I62.9	Hemoragia intacraniana (netraumatica), nespecificata
I63.0	Infarctul cerebral datorita trombozei arterelor precerebrale
I63.1	Infarctul cerebral datorita emboliei arterelor precerebrale
I63.2	Infarctul cerebral datorita ocluziei sau stenozei nespecificate ale arterelor precerebrale
I63.3	Infarctul cerebral datorita trombozei arterelor cerebrale

I63.4	Infarctul cerebral datorira emboliei arterelor cerebrale
I63.5	Infarctul cerebral datorita ocluziei sau stenozei nespecificate ale arterelor cerebrale
I63.6	Infarctul cerebral datorita trombozei venelor cerebrale, nonpiogenic
I63.8	Alte infarcte cerebrale
I63.9	Infarctul cerebral, nespecificat
I64	Ictus, nespecificat ca hemoragic sau ca infarct
I65.0	Ocluzia si stenoza arterei vertebrale
I65.1	Ocluzia si stenoza arterei bazilare
I65.2	Ocluzia si stenoza arterei carotide
I65.3	Ocluzia si stenoza multiplelor artere precerebrale bilaterale
I65.8	Ocluzia si stenoza altor artere precerebrale
I65.9	Ocluzia si stenoza unei arterei precerebrale nespecificata
I66.0	Ocluzia si stenoza arterei cerebrale medii
I66.1	Ocluzia si stenoza arterei cerebrale anterioare
I66.2	Ocluzia si stenoza arterei cerebrale posterioare
I66.3	Ocluzia si stenoza arterelor cerebeloase
I66.4	Ocluzia si stenoza arterelor cerebrale multiple si bilaterale
I66.8	Ocluzia si stenoza altor artere cerebrale
I66.9	Ocluzia si stenoza arterelor cerebrale nespecificate
I67.1	Anevrism cerebral, fara ruptura
I67.2	Ateroscleroza cerebrala
I67.5	Boala Moyamoya
I67.6	Tromboza in sistemul venos intracranian nonpiogenica
I67.7	Arterita cerebrala, neclasificata altundeva
I67.8	Alte boli cerebrovasculare, specificate
I67.9	Boala cerebrovasculara, nespecificata
I68.1	Arterita cerebrala in bolile infectioase si parazitare clasificate altundeva
I68.2	Arterita cerebrala in alte boli clasificate altundeva
I68.8	Alte tulburari cerebrovasculare in bolile clasificate altundeva
I69.0	Sechelele hemoragiei subarahnoide
I69.1	Sechelele hemoragiei intracerebrale
I69.2	Sechelele altor hemoragii intracraniene netraumatice
I69.3	Sechelele infarctului cerebral
I69.4	Sechelele ictusului, nespecificat ca hemoragie sau infarct
I69.8	Sechelele altor boli cerebrovasculare si nespecificate
M21.33	Pumn si picior "atarnat" (dobandit), antebrat
M21.50	Mana si picior sub forma de maciuca sau in gheara (dobandit), localizari multiple
M21.54	Mana si picior sub forma de maciuca sau in gheara (dobandit), mana
M50.1	Afectiune a discului cervical cu radiculopatie
M53.0	Sindrom cervico-cranian
M53.1	Sindrom cervico-brahial
M54.10	Radiculopatia, localizare multipla
M54.11	Radiculopatia, regiune occipito-atlanto-axilara
M54.12	Radiculopatia, regiune cervicala
M54.13	Radiculopatia, regiune toracocervicala
M54.19	Radiculopatia, localizare nespecificata
M79.20	Nevralgia si nevrita, nespecificate, localizare multipla
M79.21	Nevralgia si nevrita, nespecificate, regiunea umarului
M79.22	Nevralgia si nevrita, nespecificate, brat
M79.23	Nevralgia si nevrita, nespecificate, antebrat
M79.24	Nevralgia si nevrita, nespecificate, mana
M79.25	Nevralgia si nevrita, nespecificate, regiune pelviana si coapsa
M79.26	Nevralgia si nevrita, nespecificate, picior parte inferioara
M79.27	Nevralgia si nevrita, nespecificate, glezna si picior
M79.28	Nevralgia si nevrita, nespecificate, altele
M79.29	Nevralgia si nevrita, nespecificate, localizare nespecificata
M89.00	Algoneurodistrofia, localizare multipla

M89.01	Algoneurodistrofia, regiunea umarului
M89.02	Algoneurodistrofia, brat
M89.03	Algoneurodistrofia, antebrat
M89.04	Algoneurodistrofia, mana
M89.05	Algoneurodistrofia, regiune pelviana si coapsa
M89.06	Algoneurodistrofia, picior parte inferioara
M89.07	Algoneurodistrofia, glezna si picior
M89.08	Algoneurodistrofia, altele
M89.09	Algoneurodistrofia, localizare nespecificata
P11.3	Leziunea nervului facial datorita traumatismului la nastere
P11.4	Leziunea altor nervi cranieni datorita traumatismului la nastere
P14.0	Paralizie Duchenne-Erb datorita traumatismului la nastere
P14.1	Paralizia Dejerine-Klumpke datorita traumatismului la nastere
P14.2	Paralizia nervului frenic datorita traumatismului la nastere
P14.3	Alte leziuni ale plexului brahial datorita traumatismului la nastere
P14.8	Leziunea altor parti ale sistemului nervos periferic datorita traumatismului la nastere
P14.9	Leziunea sistemului nervos periferic datorita traumatismului la nastere, nespecificata
P21.0	Asfixia la nastere severa
P21.1	Asfixia la nastere usoara sau moderata
P21.9	Astixia la nastere, nespecificata
P90	Convulsii ale nou-nascutului
P91.0	Ischemia cerebrala neonatala
P91.1	Chist periventricular dobandit al nou-nascutului
P91.2	Leucomalacia cerebrala neonatala
P91.3	Iritabilitatea cerebrala a nou-nascutului
P91.4	Diminuarea activitatii cerebrale la nou-nascut
P91.5	Coma nou-nascutului
P91.81	Encefalopatia neonatala
P91.89	Alte tulburari cerebrale specificate ale nou-nascutului
P91.9	Tuburare cerebrala a nou-nascutului, nespecificata
P94.0	Miastenia gravis tranzitorie neonatala
Q00.00	Anencefalia, nespecificata
Q00.01	Anencefalia incompleta
Q00.09	Alte anencefalii
Q00.1	Cranio-rahischisis
Q00.20	Acefalia, nespecificata
Q00.21	Acefalia, deschisa
Q00.22	Acefalia, inchisa
Q01.0	Encefalocel frontal
Q01.1	Encefalocel naso-frontal
Q01.2	Encefalocel occipital
Q01.81	Encefalocel parietal
Q01.82	Encefalocel orbital
Q01.83	Encefalocel nasal
Q01.84	Encefalocel nasofaringian
Q01.89	Encefalocel al altor localizari specificate
Q01.9	Encefalocel, nespecificat
Q02	Microcefalia
Q03.0	Malformatii ale apeductului Sylvius
Q03.1	Atrezia fisurii Luschka si a foramenului Magendie
Q03.8	Alte hidrocefalii congenitale
Q03.9	Hidrocefalia congenitala, nespecificata
Q04.00	Malformatii congenitale ale corpului calos, nespecificate
Q04.01	Agenezia corpului calos
Q04.09	Alte malformatii congenitale ale corpului calos
Q04.1	Arhinencefalia
Q04.2	Holoprosencefalia
Q04.31	Anomalii partiale ale creierului
Q04.32	Anomalii partiale ale hipotalamusului
Q04.33	Anomalii partiale ale cerebelului
Q04.34	Agiria si lissencefalia
Q04.35	Microgiria si pahigiria

Q04.36	Hidranencefalia
Q04.39	Alte anomalii de reducere a creierului
Q04.4	Displazia septului si cailor optice
Q04.5	Megalencefalia
Q04.60	Chist cerebral congenital, nespecificat
Q04.61	Chist cerebral congenital unic
Q04.62	Chisturi cerebrale congenitale multiple
Q04.8	Alte malformatii congenitale specificate ale creierului
Q04.9	Malformatia congenitala a encefalului, nespecificata
Q05.00	Spina bifida, cervicala, cu hidrocefalie, nespecificat daca leziunea este deschisa sau inchisa
Q05.01	Spina bifida, cervicala, cu hidrocefalie, deschisa, neacoperita cu piele sau membrana
Q05.02	Spina bifida, cervicala, cu hidrocefalie, inchisa, chistica, acoperita cu piele sau membrana
Q05.10	Spina bifida, toracica, cu hidrocefalie, nespecificat daca leziunea este deschisa sau inchisa
Q05.11	Spina bifida, toracica, cu hidrocefalie, deschisa, neacoperita cu piele sau membrane
Q05.12	Spina bifida, toracica, cu hidrocefalie, inchisa, chistica, acoperita cu piele sau membrana
Q05.20	Spina bifida, lombara, cu hidrocefalie, nespecificat daca leziunea este inchisa sau deschisa
Q05.21	Spina bifida, lombara, cu hidrocefalie, deschisa, neacoperita cu piele sau membrana
Q05.22	Spina bifida, lombara, cu hidrocefalie, inchisa, chistica, acoperita cu piele sau membrana
Q05.30	Spina bifida sacrala cu hidrocefalie, nespecificat daca leziunea este deschisa sau inchisa
Q05.31	Spina bifida sacrala cu hidrocefalie, deschisa, neacoperita cu piele sau membrana
Q05.32	Spina bifida sacrala cu hidrocefalie, inchisa, chistica, acoperita cu piele sau membrana
Q05.40	Spina bifida nespecificata cu hidrocefalie, nespecificat daca leziunea este deschisa sau inchisa
Q05.41	Spina bifida nespecificata cu hidrocefalie, deschisa, neacoperita cu piele sau membrana
Q05.42	Spina bifida nespecificata cu hidrocefalie, inchisa, chistica, acxoperita cu piele sau membrana
Q05.50	Spina bifida cervicala fara hidrocefalie, nespecificat daca leziunea este deschisa sau inchisa
Q05.51	Spina bifida cervicala fara hidrocefalie, deschisa, neacoperita cu piele sau membrana
Q05.52	Spina bifida cervicala fara hidrocefalie, inchisa, chistica, acoperita cu piele sau membrane
Q05.60	Spina bifida, toracica fara hidrocefalie, nespecificat daca leziunea este deschisa sau inchisa
Q05.61	Spina bifida, toracica fara hidrocefalie, deschisa, neacoperita cu piele sau membrana
Q05.62	Spina bifida, toracica fara hidrocefalie, inchisa, chistica, acoperita cu piele sau membrane
Q05.70	Spina bifida lombara fara hidrocefalie, nespecificat daca leziunea este deschisa sau inchisa
Q05.71	Spina bifida lombara fara hidrocefalie, deschisa, neacoperita cu piele sau membrana
Q05.72	Spina bifida lombara fara hidrocefalie, inchisa, chistica, acoperita cu piele sau membrana
Q05.80	Spina bifida sacrala fara hidrocefalie, nespecificat daca leziunea este deschisa sau inchisa
Q05.81	Spina bifida sacrala fara hidrocefalie, deschisa, neacoperita cu piele sau membrana
Q05.82	Spina bifida sacrala fara hidrocefalie, inchisa, chistica, acoperita cu piele sau membrana
Q05.90	Spina bifida, nespecificata, nespecificat daca leziunea este deschisa sau inchisa
Q05.91	Spina bifida, nespecificata, deschisa, neacoperita cu piele sau membrana
Q05.92	Spina bifida, nespecificata, inchisa, chistica, acoperita cu piele sau membrana
Q06.0	Amielie
Q06.1	Hipoplazia si displazia maduvei spinarii
Q06.2	Diastematomielia
Q06.3	Alte anomalii congenitale ale cozii de cal
Q06.4	Hidromielia
Q06.8	Alte malformatii congenitale specificate ale maduvei spinarii
Q06.9	Malformatia congenitala a maduvei spinarii, nespecificata
Q07.0	Sindrom Arnold-Chiari

Q07.81	Sindromul mandibulei tremurande
Q07.82	Hipoplazia nervului optic
Q07.89	Alte malformatii congenitale specificate ale sistemului nervos
Q07.9	Malformatia congenitala a sistemului nervos, nespecificata
Q28.0	Malformatia arterio-venoasa a vaselor precerebrale
Q28.1	Alte malformatii ale vaselor precerebrale
Q28.2	Malformatia arterio-venoasa a vaselor cerebrale
Q28.3	Alte malformatii ale vaselor cerebrale
Q76.0	Spina bifida occulta
Q85.1	Scleroza tuberoasa

Proceduri (TAB-B04-1)

15327-00	Brahiterapia cu implantarea de surse mobile intr-un singur plan, cu doza mica
15327-01	Brahiterapia cu implantarea de surse mobile intr-un singur plan, cu doza pulsatorie
15327-02	Brahiterapia cu implantarea de surse mobile in planuri multiple sau in volum, cu doza mica
15327-03	Brahiterapia cu implantarea de surse mobile in planuri multiple sau in volum, cu doza pulsatorie
15327-04	Brahiterapia cu implantarea surselor permanente, <10 surse radioactive
15327-05	Brahiterapia cu implantarea surselor permanente, >=10 surse radioactive
30023-00	Debridarea excizionala a partilor moi
30023-01	Debridarea excizionala a partilor moi implicand os sau cartilaj
30068-00	Indepartarea de corp strain din muschi, tendon sau tesuturi profunde
30075-00	Biopsia de ganglion limfatic
30075-01	Biopsia de parti moi
30075-20	Biopsia unui vas sangvin
30094-00	Biopsia (cu ac) percutana de parti moi
30096-00	Biopsia de ganglion limfatic scalen
30107-01	Excizia bursei mici
30111-00	Bursectomia
30114-00	Excizia chistului Baker
30223-03	Incizia si drenajul abcesului profund de parti moi
30224-00	Drenajul percutanat al abcesului profund de parti moi
30224-01	Drenajul percutanat al abcesului, hematomului sau chistului intraabdominal
30224-02	Drenajul percutanat al abcesului retroperitoneal
30226-00	Fasciotomia, neclasificata in alta parte
30229-00	Excizia muschiului, neclasificata in alta parte
30235-00	Repararea rupturii musculare, neclasificata in alta parte
30238-00	Repararea fasciei, neclasificata in alta parte
30320-01	Ablatia timusului via mediastinotomie
30496-00	Vagotomia selectiva
30496-01	Vagotomia selectiva cu piloroplastie
30496-02	Vagotomia selectiva cu gastroenteroanastomoza
30497-00	Vagotomia selectiva cu gastrectomie partiala si gastroduodenoanastomoza
30497-01	Vagotomia selectiva cu gastrectomie partiala si gastrojejunoanastomoza
30497-02	Vagotomia selectiva cu gastrectomie partiala si reconstructie cu ansa exclusa in Y a la Roux
30503-03	Vagotomia selectiva cu gastrectomie partiala si gastroduodenoanastomoza, ca urmare a unor proceduri anterioare pentru ulcer peptic
30503-04	Vagotomia selectiva cu gastrectomie partiala si gastrojejunoanastomoza, ca urmare a unor proceduri anterioare pentru ulcer peptic
30503-05	Vagotomia selectiva cu gastrectomie partiala si reconstructie cu ansa exclusa in Y a la Roux, ca urmare a unor proceduri anterioare pentru ulcer peptic
31000-00	Excizii seriate controlate microscopic pentru tumori tegumentare
31245-03	Excizia extensiva a tegumentelor si tesutului subcutanat pentru sicozis de la fata sau gat
31340-00	Excizia de muschi, os sau cartilaj pentru leziuni profunde ale tegumentului
31350-00	Excizia leziunii de tesut moale, neclasificata in alta parte

33100-00	Inlocuirea anevrismului arterei carotide cu grefon
33172-00	Inlocuirea altui anevrism de artera majora cu grefon
33800-00	Embolectomie sau trombectomie artera carotida
33830-00	Reconstructia arterei carotide prin interpozitia unui grefon
33830-01	Reconstructia venei jugulare prin interpozitia unui grefon
34100-00	Explorarea arterei carotide
34100-01	Explorarea venei jugulare
34100-02	Intreruperea arterei carotide
34100-03	Intreruperea venei jugulare
34106-04	Explorarea altor artere
34106-05	Explorarea venei brahiale
34106-14	Intreruperea altor artere
34106-19	Intreruperea altei venei
34133-00	Scalenotomia
34527-01	Implantarea unui infuzomat automat
34528-01	Insertia percutanata a pompei de perfuzie vasculare implantabile
34530-02	Reinterventia la nivelul unui infuziomat implantabil
35000-00	Simpatectomia chirurgicala lombara
35003-00	Simpatectomia cervicala chirurgicala
35003-01	Simpatectomia toracica chirurgicala
35006-00	Simpatectomia cervicala chirurgicala, reinterventie
35006-01	Simpatectomia chirurgicala toracica, reinterventie
35009-00	Simpatectomia chirurgicala lombara, reinterventie
35009-01	Simpatectomia chirurgicala sacrata, reinterventie
35012-00	Simpatectomia chirurgicala sacrata
38446-00	Ablatia timusului via toracotomie
38446-01	Ablatia timusului via sternotomie
38448-02	Ablatia timusului prin abord cervical
38464-00	Debridarea plagii de sternotomie
39106-00	Rizotomia selectiva intracraniana trigeminala
39109-00	Gangliotomia trigeminala prin radiofrecventa
39109-01	Gangliotomia trigeminala prin compresie cu balonas
39109-02	Gangliotomia trigeminala prin injectie
39115-00	Neurotomia percutanata a ramului primar posterior al nervului spinal
39127-00	Insertia de dispozitiv implantabil pentru perfuzia spinala
39128-00	Implantarea pompei de perfuzie spinala
39300-00	Repararea primara a nervului
39303-00	Repararea secundara a nervului
39306-00	Repararea primara a trunchiului nervos
39309-00	Repararea secundara a trunchiului nervos
39312-00	Neuroliza deschisa de trunchi nervos interfascicular periferic
39315-00	Grefa de nerv la trunchi nervos
39318-00	Grefa de nerv
39321-00	Transpozitia de nerv
39323-00	Alta neurotomie percutanata prin radiofrecventa
39323-01	Alta neurotomie percutanata cu stilet de racire
39324-00	Neurectomia de nerv periferic superficial
39324-01	Neurotomia deschisa de nerv periferic superficial
39324-02	Indepartarea tumorii din nerv periferic superficial
39327-00	Neurectomia de nerv periferic profund
39327-01	Neurotomia deschisa de nerv periferic profund
39327-02	Indepartarea tumorii de nerv periferic profund
39330-00	Neuroliza deschisa de nerv periferic, neclasificata in alta parte
39330-01	Decompresia tunelului tarsian
39333-00	Explorarea plexului brahial
39503-00	Anastomoza de nerv faciohipoglos
39503-01	Anastomoza de nerv facio-accessor
42584-00	Tarsorafia
42590-00	Cantoplastia laterala
42590-01	Cantoplastia mediana

42830-00	Injectarea de toxina botulinica pentru strabism
42854-01	Reparatia ligamentului palpebral median
42863-00	Retragerea pleoapei
42869-00	Insertia implantului in pleoapa
42872-00	Ridicarea sprancenii pentru status-ul paretic
43987-02	Excizia neuroblastomului, neclasificata in alta parte
45003-00	Lambou miocutanat local mic si simplu
45006-00	Lambou miocutanat larg
45009-00	Lambou muscular local mic si simplu
45012-00	Lambou muscular mare
45015-00	Intarzierea lamboului muscular
45015-01	Intarzierea lamboului miocutan
45018-00	Grefa dermica
45018-01	Grefa dermograsoasa
45018-03	Grefa de fascie
45200-00	Lambou tegumentar local mic si simplu in alte zone
45203-00	Lambou tegumentar local mare sau complicat in orice zona
45206-04	Lambou tegumentar local, mic si simplu la gat
45206-05	Lambou tegumentar local, mic si simplu la mana
45206-06	Lambou tegumentar local, mic si simplu la police
45206-07	Lambou tegumentar local, mic si simplu al degetului
45206-09	Lambou tegumentar local, mic si simplu in alte zone ale fetei
45206-10	Lambou tegumentar local, mic si simplu la picior
45206-11	Lambou tegumentar local, mic si simplu la haluce
45209-00	Lambou tegumentar direct si mare la distanta, prima etapa
45212-00	Lambou tegumentar direct si mare la distanta, a 2-a etapa
45215-00	Lambou tegumentar direct la distanta coxa vara, prima etapa
45218-00	Lambou tegumentar direct la distanta coxa vara, etapa a 2-a
45221-00	Lambou tegumentar mic, direct la distanta, prima etapa
45224-00	Lambou tegumentar direct mic la distanta, etapa a 2-a
45227-00	Lambou tegumentar indirect la distanta, formarea de pedicul tubular
45230-00	Intarzierea lambourilor tegumentare la distanta directe
45230-01	Intarzierea lambourilor tegumentare indirecte la distanta
45233-00	Lambou tegumentar la distanta indirect, preparare, transfer si aplicare pe zona intermediara
45233-01	Lambou tegumentar la distanta indirect, preparare, transfer si aplicare pe locul final
45236-00	Lambou tegumentar indirect la distanta cuprins in lamboul tubular
45239-00	Revizia lamboului tegumentar local
45239-01	Revizia lambourilor tegumentare directe la distanta
45239-02	Revizia lambourilor tegumentare indirecte la distanta
45400-00	Grefa de piele despicata pe zone mici granulare
45403-00	Grefa de piele despicata pe zone granulare extensive
45439-00	Grefa mica de piele despicata pe alte zone
45442-00	Grefa de piele despicata extensiva pe orice zona
45445-00	Grefa de piele despicata ca grefa interpusa
45448-04	Grefa mica de piele despicata pe gat
45448-05	Grefa mica de piele despicata la mana
45448-06	Grefa mica de piele despicata la police
45448-07	Grefa mica de piele despicata la deget
45448-09	Grefa mica de piele despicata in alte zone ale fetei
45448-10	Grefa mica de piele despicata la picior
45448-11	Grefa mica de piele despicata pe haluce
45451-04	Grefa de piele pe toata grosimea pe gat
45451-05	Grefa de piele pe toata grosimea pe mana
45451-06	Grefa de piele pe toata grosimea pe police
45451-07	Grefa de piele pe toata grosimea pe deget

45451-09 Grefa de piele pe toata grosimea in alte zone

45451-24 Grefa de piele pe toata grosimea pe alte zone ale fetei

45451-25 Grefa de piele pe toata grosimea pe intreaga fata

45451-26 Grefa de piele pe toata grosimea la picior

45451-27 Grefa pe toata grosimea la haluce

45496-00 Revizia deschisa a lamboului tisular liber

45497-00 Revizia completa a lamboului tisular liber prin liposuctie

45498-00 Revizia lamboului tisular liber prin liposuctie, prima etapa

45499-00 Revizia lamboului tisular liber prin liposuctie, etapa a 2-a

45563-00 Lambou insular cu pedicul vascular

45563-01 Lambou insular cu pedicul neurovascular

45566-00 Insertia expander-ului tisular

45572-00 Insertia intraoperatorie a unui expander tisular

45575-00 Grefa fasciala pentru paralizia de nerv facial

45578-00 Transfer muscular pentru paralizia de nerv facial

45581-00 Excizia tesutului pentru paralizia de nerv facial

45581-01 Excizia tesutului pentru paralizia de nerv facial cu suspensie

46300-00 Artrodeza articulatiei interfalangiene a mainii

46300-01 Artrodeza articulatiei metacarpofalangiene

46303-00 Artrodeza articulatiei carpometacarpiene

46306-00 Artroplastia interpozitionala a articulatiei interfalangiene

46306-01 Artroplastia interpozitionala a articulatiei metacarpofalangiene

46307-00 Artroplastia cu placa volara a articulatiei interfalangiene a mainii

46307-01 Artroplastia cu placa volara a articulatiei metacarpofalangiene

46309-00 Artroplastia articulatiei interfalangiene a mainii, o articulatie

46309-01 Artroplastia articulatiei metacarpofalangiene, o articulatie

46312-00 Artroplastia articulatiei interfalangiene a mainii, 2 articulatii

46312-01 Artroplastia articulatiei metacarpofalangiene, 2 articulatii

46315-00 Artroplastia articulatiei interfalangiene a mainii, 3 articulatii

46315-01 Artroplastia articulatiei metacarpofalangiene, 3 articulatii

46318-00 Artroplastia articulatiei interfalangiene a mainii, 4 articulatii

46318-01 Artroplastia articulatiei metacarpofalangiene, 4 articulatii

46321-00 Artroplastia articulatiei interfalangiene a mainii, 5 sau mai multe articulatii

46321-01 Artroplastia articulatiei metacarpofalangiene, 5 sau mai multe articulatii

46324-00 Artroplastia osului carpian

46330-00 Repararea de ligament sau capsula a articulatiei interfalangiene

46330-01 Repararea de ligament sau capsula a articulatiei metacarpofalangiene

46333-00 Repararea de ligament sau capsula a articulatiei interfalangiene cu grefa de tesut liber sau implant

46333-01 Repararea de ligament sau capsula a articulatiei metacarpofalangiene cu grefa de tesut liber sau implant

46345-00 Reconstructia articulatiei radio-ulnare distale

46366-00 Fasciotomia subcutanata pentru maladia Dupuytren

46408-00 Reconstructia tendonului mainii cu grefa de tendon

46411-00 Reconstructia tendonului flexor trohlear al mainii cu grefa de tendon

46414-00 Insertia protezei de tendon artificial al mainii

46417-00 Transferul de tendon al mainii

46429-00 Repararea secundara a tendonului flexor a mainii, proximal de trohleea A1

46435-00 Repararea secundara a tendonului flexor a mainii, distal de trohleea A1

46438-00 Fixarea inchisa a degetului "in ciocan"

46441-00 Repararea deschisa a degetului "in ciocan"

46442-00 Reducerea deschisa de fracturii intra-articulare a degetului "in ciocan"

46444-00 Reconstructia deformarii in butoniera

46447-00	Reconstructia deformarii in butoniera cu eliberarea contracturii articulare
46456-00	Tenotomia percutana a degetului
46507-00	Transpozitia de deget (raza) al mainii cu pedicul vascular
46510-00	Reducerea macrodactiliei
47519-00	Fixarea interna a fracturii de femur la nivel trohanterian sau subcapital
47534-00	Fixarea interna a fracturii intra-articulare de condil femural
47537-00	Fixarea interna a fracturii de condil femural
47588-00	Fixarea interna a fracturii intra-articulare de condil femural cu repararea sau reconstructia ligamentelor
47591-00	Fixarea interna a fracturii intra-articulare de condil femural si de suprafata articulara tibiala a genunchiului cu repararea sau reconstructia ligamentelor
47927-00	Indepartarea de brosa, surub sau fir metalic, neclasificata in alta parte
47930-00	Indepartarea de placa, tija sau cui, neclasificata in alta parte
47954-00	Repararea tendonului, neclasificata in alta parte
47957-00	Alungirea de tendon, neclasificata in alta parte
47960-00	Tenotomia subcutanata, neclasificata in alta parte
47963-00	Tenotomia deschisa, neclasificata in alta parte
47963-01	Tenoplastia, neclasificata in alta parte
47963-02	Repararea de tendon al mainii, neclasificata altundeva
47966-00	Transferul de tendon sau ligament, neclasificata in alta parte
47966-01	Transfer muscular, neclasificat in alta parte
47969-00	Tenosinovectomia, neclasificata in alta parte
47975-00	Fasciotomia de decompresie a antebratului pentru sindromul de compartiment acut
47975-01	Fasciotomia decompresiva a gambei pentru sindromul de compartiment acut
47978-00	Fasciotomia de decompresie a antebratului pentru sindromul de compartiment cronic
47978-01	Fasciotomia decompresiva a gambei pentru sindromul de compartiment cronic
47981-00	Fasciotomia de decompresie a antebratului
47981-01	Fasciotomia decompresiva a gambei
47981-02	Fasciotomia de decompresie a mainii
48200-00	Grefa osoasa la femur
48203-00	Grefa osoasa la femur cu fixare interna
48424-01	Osteotomia femurului proximal
48424-02	Osteotomia mediofemurala
48424-06	Osteotomia femurului distal
48427-01	Osteotomia femurului proximal cu fixare interna
48427-02	Osteotomia mediofemurala cu fixare interna
48427-06	Osteotomia partii distale a femurului cu fixare interna
48500-00	Epifiziodeza femurului
48506-00	Epifiziodeza femurului, tibiei si peroneului
48642-00	Spondilosindeza posterioara , 1 sau 2 nivele
48645-00	Spondilosindeza posterioara , 3 sau mai multe nivele
48648-00	Spondilosindeza posterolaterala, 1 sau 2 nivele
48651-00	Spondilosindeza posterolaterala , 3 sau mai multe nivele
48654-00	Spondilosindeza posterioara cu laminectomie, 1 nivel
48654-01	Spondilosindeza posterolaterala cu laminectomie, 1 nivel
48657-00	Spondilosindeza posterioara cu laminectomie, 2 sau mai multe nivele
48657-01	Spondilosindeza posterolaterala cu laminectomie, 2 sau mai multe nivele
48660-00	Spondilosindeza anterioara, 1 nivel
48669-00	Spondilosindeza anterioara , 2 sau mai multe nivele
48678-00	Fixarea interna simpla a coloanei vertebrale
48681-00	Fixarea interna nonsegmentara a coloanei vertebrale
48684-00	Fixarea interna segmentara a coloanei vertebrale, 1 sau 2 nivele
48687-00	Fixarea interna segmentara a coloanei vertebrale, 3 sau 4 nivele

48690-00 Fixarea interna segmentara a coloanei vertebrale, 5 sau mai multe nivele

48939-00 Artrodeza umarului

48942-00 Artrodeza umarului cu indepartarea protezei

48957-00 Stabilizarea artroscopica a umarului

49103-00 Stabilizarea cotului

49106-00 Artrodeza cotului

49200-00 Artrodeza articulatiei radiocarpiene

49203-00 Artrodeza articulatiei intercarpiene

49206-00 Artroplastia excizionala a incheieturii mainii

49215-00 Reconstructia articulatiei mainii

49300-00 Artrodeza articulatiei sacroiliace

49306-00 Artrodeza soldului

49312-00 Artroplastia excizionala de sold

49500-04 Relaxarea capsulei genunchiului

49503-01 Stabilizarea patelofemurala

49503-02 Condroplastia genunchiului

49503-03 Transfer de tendon/ligament de genunchi, neclasificata in alta parte

49509-01 Artrodeza genunchiului

49512-00 Artrodeza genunchiului cu ablatia protezei

49539-00 Reconstructia artroscopica a genunchiului

49539-01 Reconstructia genunchiului

49542-00 Reconstructia artroscopica a ligamentului incrucisat al genunchiului cu repararea meniscului

49542-01 Reconstructia ligamentului incrucisat al genunchiului cu repararea meniscului

49545-00 Revizia artrodezei genunchiului

49548-00 Revizia stabilizarii patelofemurale a genunchiului

49551-00 Revizia operatiei reconstructive a genunchiului

49558-01 Condroplastia artroscopica a genunchiului

49559-00 Condroplastia artroscopica a genunchiului cu foraj multiplu sau implant

49560-01 Ajustarea artroscopica a ligamentului de genunchi

49560-02 Relaxarea laterala artroscopica a genunchiului

49561-00 Relaxarea laterala artroscopica a genunchiului cu debridare, osteoplastie sau condroplastie

49562-00 Relaxarea laterala artroscopica a genunchiului cu condroplastie, foraj multiplu sau implant

49563-00 Repararea artroscopica a meniscului genunchiului

49703-03 Repararea artroscopica a fracturii osteocondrale a gleznei

49703-05 Condroplastia artroscopica a gleznei

49706-03 Sectionarea contracturilor gleznei

49709-00 Stabilizarea gleznei

49712-00 Artrodeza gleznei

49718-00 Alte interventii reparatorii ale tendonului articulatiei gleznei

49718-01 Repararea tendonului achillian

49724-00 Repararea secundara (intarziata) a tendonului achillian

49724-01 Reconstructia tendonului achillian

49727-00 Alungirea tendonului achillian

49800-00 Repararea primara a tendonului flexor sau extensor al piciorului

49803-00 Repararea secundara a tendonului flexor sau extensor al piciorului

49806-00 Tenotomia subcutanata a piciorului

49809-00 Tenotomia deschisa a piciorului

49809-01 Tenotomia deschisa a piciorului cu tenoplastie

49812-00 Transferul de tendon sau ligament al piciorului

49815-00 Tripla artrodeza a piciorului

49845-00 Artrodeza primei articulatii metatarsofalangiene

49854-00 Fasciotomia plantara

49866-00 Neurectomia piciorului

50106-00 Stabilizarea articulara, neclasificata in alta parte

50109-00 Artrodeza articulatiei, neclasificata in alta parte

50118-00 Artrodeza articulatiei subastragaliene

50121-00 Transplantarea tendonului iliopsoasului la trohanterul mare

50212-00 Rezectia in bloc a tumorii maligne de parti moi cu afectarea oaselor lungi ale membrului superior

50212-01 Rezectia in bloc a tumorii maligne de parti moi cu afectarea oaselor lungi ale membrului inferior

50215-00 Rezectia in bloc a tumorii maligne de parti moi afectand oasele lungi ale membrului superior, cu reconstructie intercalata folosind proteza

50215-01 Rezectia in bloc a tumorii maligne de parti moi afectand oasele lungi ale membrului superior, cu reconstructie intercalata folosind alografa

50215-02 Rezectia in bloc a tumorii maligne de parti moi afectand oasele lungi ale membrului superior, cu reconstructie intercalata folosind autografa

50215-03 Rezectia in bloc a tumorii maligne de parti moi afectand oasele lungi ale membrului inferior, cu reconstructie intercalata folosind proteza

50215-04 Rezectia in bloc a tumorii maligne de parti moi afectand oasele lungi ale membrului inferior, cu reconstructie intercalata folosind alografa

50215-05 Rezectia in bloc a tumorii maligne de parti moi afectand oasele lungi ale membrului inferior, cu reconstructie intercalata folosind autografa

50221-00 Rezectia in bloc a tumorii de parti moi profunde cu interesarea pelvisului

50221-01 Rezectia in bloc a tumorii de parti moi profunde cu interesarea sacrului

50221-02 Rezectia in bloc a tumorii de parti moi profunde cu interesarea coloanei vertebrale

50221-03 Rezectia in bloc a tumorii de parti moi profunde implicand scapula

50224-00 Rezectia in bloc a tumorii de parti moi profunde cu interesarea sacrului cu reconstructie folosind proteza

50224-01 Rezectia in bloc a tumorii de parti moi profunde cu interesarea sacrului cu reconstructie folosind alografa

50224-02 Rezectia in bloc a tumorii de parti moi profunde cu interesarea sacrului cu reconstructie folosind autografa

50224-03 Rezectia in bloc a tumorii de parti moi profunde cu interesarea coloanei vertebrale cu reconstructie folosind proteza

50224-04 Rezectia in bloc a tumorii de parti moi profunde cu interesarea coloanei vertebrale cu reconstructie folosind alografa

50224-05 Rezectia in bloc a tumorii de parti moi profunde cu interesarea coloanei vertebrale cu reconstructie folosind autografa

50224-06 Rezectia in bloc a tumorii de parti moi profunde implicand scapula cu reconstructie folosind proteza

50224-07 Rezectia in bloc a tumorii de parti moi profunde implicand scapula cu reconstructie folosind alografa

50224-08 Rezectia in bloc a tumorii de parti moi profunde implicand scapula cu reconstructie folosind autografa

50224-09 Rezectia in bloc a tumorii de parti moi profunde cu interesarea pelvisului cu reconstructie folosind proteza

50224-10 Rezectia in bloc a tumorii de parti moi profunde cu interesarea pelvisului cu reconstructie folosind alografa

50224-11 Rezectia in bloc a tumorii de parti moi profunde cu interesarea pelvisului cu reconstructie folosind autografa

50333-00 Excizia coalescentei tarsiene

50339-00 Transferul lateral al tendonului muschiului tibial anterior

50342-00 Transferul tendonului muschiului tibial posterior prin membrana interosoasa pe fata anterioara sau posterioara a piciorului

50345-00 Corectarea deformarii in hiperextensie a degetului piciorului

50357-00 Transfer de tendon muschi drept femural

50357-01 Transfer de tendon muschi ischiogambier medial

50357-02 Transfer de tendon muschi ischiogambier lateral

50360-00 Transfer combinat de tendon muschi ischiogambier lateral si medial

50363-00 Relaxarea posterioara a contracturii de genunchi, unilateral

50366-00 Relaxarea posterioara a contracturii de genunchi, bilateral

50369-00 Relaxarea posterioara a contracturii de genunchi cu artroliza, unilateral

50372-00 Relaxarea posterioara a contracturii de genunchi cu artroliza, bilateral

50375-00 Relaxare mediala pentru contractura de sold, unilateral

50378-00 Relaxare mediala pentru contractura de sold, bilateral

50381-00 Relaxare anterioara pentru contractura de sold, unilateral

50384-00 Relaxare anterioara pentru contractura de sold, bilateral

50387-00 Transferul tendonului iliopsoasului la trohanterul mare

50387-01	Transferul musculaturii abdominale la trohanterul mare
50387-02	Transferul aductorilor la ischion
50394-00	Osteotomii peri-acetabulare multiple
50402-00	Eliberarea muschiului sternocleidomastoidian
50417-00	Reconstructia genunchiului implicand transferul peroneului sau tibiei si repararea mecanismului cvadricepsului
52141-00	Intreruperea arterei mandibulare
52141-01	Intreruperea arterei faciale
52141-02	Intreruperea arterei linguale
52141-03	Intreruperea venei faciale
52141-04	Intreruperea venei linguale
52141-05	Intreruperea venei mandibulare
52626-00	Marirea marginii alveolare prin insertia de extensor tisular
53236-00	Stabilizarea articulatiei temporomandibulare
53239-00	Artrodeza articulatiei temporomandibulare
90012-00	Implantarea neurostimulatorului periferic
90012-01	Indepartarea neurostimulatorului periferic
90013-00	Biopsia de nerv
90014-00	Alta simpatectomie chirurgicala
90015-00	Alta simpatectomie chirurgicala, reinterventie
90016-00	Alte proceduri diagnostice asupra nervilor
90016-01	Alta procedura asupra nervilor
90021-00	Rizotomia altui nerv intracranian
90025-00	Corectia procedurii spinale cu ajustarea fixarii la nivelul coloanei vertebrale
90025-01	Corectia procedurii spinale cu indepartarea fixarii la nivelul coloanei vertebrale
90025-02	Corectia procedurii spinale cu grefa osoasa
90025-03	Alte proceduri de corectie la nivelul coloanei vertebrale
90049-00	Timectomia mediastinoscopica
90085-00	Alte corectii ale pleoapei
90091-00	Cantotomia
90213-03	Reconstructia altor artere prin interpozitia unui grefon
90542-00	Alta interventie reparatorie asupra incheieturii mainii
90547-00	Repararea de muschi sau fascie a mainii, neclasificata in alta parte
90548-00	Alte proceduri plastice asupra mainii
90552-00	Alta reparare a soldului
90555-00	Osteotomia rotulei
90567-00	Fasciotomia pentru ischemia membrului superior
90567-01	Fasciotomia pentru ischemia membrului inferior
90568-00	Incizia muschiului, neclasificata in alta parte
90568-02	Incizia partilor moi, neclasificata in alta parte
90569-00	Osteotomia, neclasificata in alta parte
90575-00	Excizia de parti moi, neclasificata in alta parte
90577-00	Prelevarea de muschi sau fascie pentru grefa
90578-00	Prelevarea de tendon pentru grefa
90582-00	Sutura de ligament, neclasificata in alta parte
90583-00	Grefa de tendon, neclasificata in alta parte
90583-01	Grefa musculara , neclasificata in alta parte
90584-00	Transpozitia de tendon, neclasificata in alta parte
90584-01	Reatasare de tendon, neclasificata in alta parte
90585-00	Reatasarea muschiului, neclasificata in alta parte
90586-00	Alte proceduri plastice asupra muschilor, neclasificate in alta parte
90590-00	Reconstructia de tendon cu scripete, neclasificata in alta parte
90598-00	Alta reparare a genunchiului
90599-00	Alta interventie reparatorie asupra gleznei
90665-00	Debridarea excizionala a tegumentului si tesutului subcutanat
90669-00	Excizia tegumentului pentru grefa
90670-00	Alogrefa
90671-00	Xenogrefa
90672-00	Grefa tegumentara sintetica
90764-00	Brahiterapia intracavitara cu doza mica
90764-01	Brahiterapia intracavitara cu doza mare

ADRG B07 **Proceduri la nivelul nervilor cranieni si periferici si alte proceduri ale sistemului nervos**

Proceduri in tabelul TAB-B07-1

DRG B07A **Proceduri la nivelul nervilor cranieni si periferici si alte proceduri ale sistemului nervos cu CC**

PCCL >1

DRG B07B **Proceduri la nivelul nervilor cranieni si periferici si alte proceduri ale sistemului nervos fara CC**

Proceduri (TAB-B07-1)

15327-00	Brahiterapia cu implantarea de surse mobile intr-un singur plan, cu doza mica
15327-01	Brahiterapia cu implantarea de surse mobile intr-un singur plan, cu doza pulsatorie
15327-02	Brahiterapia cu implantarea de surse mobile in planuri multiple sau in volum, cu doza mica
15327-03	Brahiterapia cu implantarea de surse mobile in planuri multiple sau in volum, cu doza pulsatorie
15327-04	Brahiterapia cu implantarea surselor permanente, <10 surse radioactive
15327-05	Brahiterapia cu implantarea surselor permanente, >=10 surse radioactive
30023-00	Debridarea excizionala a partilor moi
30023-01	Debridarea excizionala a partilor moi implicand os sau cartilaj
30068-00	Indepartarea de corp strain din muschi, tendon sau tesuturi profunde
30075-00	Biopsia de ganglion limfatic
30075-01	Biopsia de parti moi
30075-20	Biopsia unui vas sangvin
30094-00	Biopsia (cu ac) percutana de parti moi
30096-00	Biopsia de ganglion limfatic scalen
30114-00	Excizia chistului Baker
30223-03	Incizia si drenajul abcesului profund de parti moi
30224-00	Drenajul percutanat al abcesului profund de parti moi
30224-01	Drenajul percutanat al abcesului, hematomului sau chistului intraabdominal
30224-02	Drenajul percutanat al abcesului retroperitoneal
30226-00	Fasciotomia, neclasificata in alta parte
30229-00	Excizia muschiului, neclasificata in alta parte
30235-00	Repararea rupturii musculare, neclasificata in alta parte
30238-00	Repararea fasciei, neclasificata in alta parte
30320-01	Ablatia timusului via mediastinotomie
30496-00	Vagotomia selectiva
30496-01	Vagotomia selectiva cu piloroplastie
30496-02	Vagotomia selectiva cu gastroenteroanastomoza
30497-00	Vagotomia selectiva cu gastrectomie partiala si gastroduodenoanastomoza
30497-01	Vagotomia selectiva cu gastrectomie partiala si gastrojejunoanastomoza
30497-02	Vagotomia selectiva cu gastrectomie partiala si reconstructie cu ansa exclusa in Y a la Roux
30503-03	Vagotomia selectiva cu gastrectomie partiala si gastroduodenoanastomoza, ca urmare a unor proceduri anterioare pentru ulcer peptic
30503-04	Vagotomia selectiva cu gastrectomie partiala si gastrojejunoanastomoza, ca urmare a unor proceduri anterioare pentru ulcer peptic
30503-05	Vagotomia selectiva cu gastrectomie partiala si reconstructie cu ansa exclusa in Y a la Roux, ca urmare a unor proceduri anterioare pentru ulcer peptic
31000-00	Excizii seriate controlate microscopic pentru tumori tegumentare
31245-03	Excizia extensiva a tegumentelor si tesutului subcutanat pentru sicozis de la fata sau gat
31340-00	Excizia de muschi, os sau cartilaj pentru leziuni profunde ale tegumentului
31350-00	Excizia leziunii de tesut moale, neclasificata in alta parte
33100-00	Inlocuirea anevrismului arterei carotide cu grefon

33172-00	Inlocuirea altui anevrism de artera majora cu grefon
33800-00	Embolectomie sau trombectomie artera carotida
33830-00	Reconstructia arterei carotide prin interpozitia unui grefon
33830-01	Reconstructia venei jugulare prin interpozitia unui grefon
34100-00	Explorarea arterei carotide
34100-01	Explorarea venei jugulare
34100-02	Intreruperea arterei carotide
34100-03	Intreruperea venei jugulare
34106-04	Explorarea altor artere
34106-05	Explorarea venei brahiale
34106-14	Intreruperea altor artere
34106-19	Intreruperea altei venei
34133-00	Scalenotomia
34527-01	Implantarea unui infuzomat automat
34528-01	Insertia percutanata a pompei de perfuzie vasculare implantabile
34530-02	Reinterventia la nivelul unui infuziomat implantabil
35000-00	Simpatectomia chirurgicala lombara
35003-00	Simpatectomia cervicala chirurgicala
35003-01	Simpatectomia toracica chirurgicala
35006-00	Simpatectomia cervicala chirurgicala, reinterventie
35006-01	Simpatectomia chirurgicala toracica, reinterventie
35009-00	Simpatectomia chirurgicala lombara, reinterventie
35009-01	Simpatectomia chirurgicala sacrata, reinterventie
35012-00	Simpatectomia chirurgicala sacrata
38446-00	Ablatia timusului via toracotomie
38446-01	Ablatia timusului via sternotomie
38448-02	Ablatia timusului prin abord cervical
38464-00	Debridarea plagii de sternotomie
39106-00	Rizotomia selectiva intracraniana trigeminala
39109-00	Gangliotomia trigeminala prin radiofrecventa
39109-01	Gangliotomia trigeminala prin compresie cu balonas
39109-02	Gangliotomia trigeminala prin injectie
39115-00	Neurotomia percutanata a ramului primar posterior al nervului spinal
39127-00	Insertia de dispozitiv implantabil pentru perfuzia spinala
39128-00	Implantarea pompei de perfuzie spinala
39300-00	Repararea primara a nervului
39303-00	Repararea secundara a nervului
39306-00	Repararea primara a trunchiului nervos
39309-00	Repararea secundara a trunchiului nervos
39312-00	Neuroliza deschisa de trunchi nervos interfascicular periferic
39315-00	Grefa de nerv la trunchi nervos
39318-00	Grefa de nerv
39321-00	Transpozitia de nerv
39323-00	Alta neurotomie percutanata prin radiofrecventa
39323-01	Alta neurotomie percutanata cu stilet de racire
39324-00	Neurectomia de nerv periferic superficial
39324-01	Neurotomia deschisa de nerv periferic superficial
39324-02	Indepartarea tumorii din nerv periferic superficial
39327-00	Neurectomia de nerv periferic profund
39327-01	Neurotomia deschisa de nerv periferic profund
39327-02	Indepartarea tumorii de nerv periferic profund
39330-00	Neuroliza deschisa de nerv periferic, neclasificata in alta parte
39330-01	Decompresia tunelului tarsian
39333-00	Explorarea plexului brahial
39503-00	Anastomoza de nerv faciohipoglos
39503-01	Anastomoza de nerv facio-accessor
42584-00	Tarsorafia
42590-00	Cantoplastia laterala
42590-01	Cantoplastia mediana
42830-00	Injectarea de toxina botulinica pentru strabism
42854-01	Reparatia ligamentului palpebral median

42863-00	Retragerea pleoapei
42869-00	Insertia implantului in pleoapa
42872-00	Ridicarea sprancenii pentru status-ul paretic
43987-02	Excizia neuroblastomului, neclasificata in alta parte
45003-00	Lambou miocutanat local mic si simplu
45006-00	Lambou miocutanat larg
45009-00	Lambou muscular local mic si simplu
45012-00	Lambou muscular mare
45015-00	Intarzierea lamboului muscular
45015-01	Intarzierea lamboului miocutan
45018-00	Grefa dermica
45018-01	Grefa dermograsoasa
45018-03	Grefa de fascie
45200-00	Lambou tegumentar local mic si simplu in alte zone
45203-00	Lambou tegumentar local mare sau complicat in orice zona
45206-04	Lambou tegumentar local, mic si simplu la gat
45206-05	Lambou tegumentar local, mic si simplu la mana
45206-06	Lambou tegumentar local, mic si simplu la police
45206-07	Lambou tegumentar local, mic si simplu al degetului
45206-09	Lambou tegumentar local, mic si simplu in alte zone ale fetei
45206-10	Lambou tegumentar local, mic si simplu la picior
45206-11	Lambou tegumentar local, mic si simplu la haluce
45209-00	Lambou tegumentar direct si mare la distanta, prima etapa
45212-00	Lambou tegumentar direct si mare la distanta, a 2-a etapa
45215-00	Lambou tegumentar direct la distanta coxa vara, prima etapa
45218-00	Lambou tegumentar direct la distanta coxa vara, etapa a 2-a
45221-00	Lambou tegumentar mic, direct la distanta, prima etapa
45224-00	Lambou tegumentar direct mic la distanta, etapa a 2-a
45227-00	Lambou tegumentar indirect la distanta, formarea de pedicul tubular
45230-00	Intarzierea lambourilor tegumentare la distanta directe
45230-01	Intarzierea lambourilor tegumentare indirecte la distanta
45233-00	Lambou tegumentar la distanta indirect, preparare, transfer si aplicare pe zona intermediara
45233-01	Lambou tegumentar la distanta indirect, preparare, transfer si aplicare pe locul final
45236-00	Lambou tegumentar indirect la distanta cuprins in lamboul tubular
45239-00	Revizia lamboului tegumentar local
45239-01	Revizia lambourilor tegumentare directe la distanta
45239-02	Revizia lambourilor tegumentare indirecte la distanta
45400-00	Grefa de piele despicata pe zone mici granulare
45403-00	Grefa de piele despicata pe zone granulare extensive
45439-00	Grefa mica de piele despicata pe alte zone
45442-00	Grefa de piele despicata extensiva pe orice zona
45445-00	Grefa de piele despicata ca grefa interpusa
45448-04	Grefa mica de piele despicata pe gat
45448-05	Grefa mica de piele despicata la mana
45448-06	Grefa mica de piele despicata la police
45448-07	Grefa mica de piele despicata la deget
45448-09	Grefa mica de piele despicata in alte zone ale fetei
45448-10	Grefa mica de piele despicata la picior
45448-11	Grefa mica de piele despicata pe haluce
45451-04	Grefa de piele pe toata grosimea pe gat
45451-05	Grefa de piele pe toata grosimea pe mana
45451-06	Grefa de piele pe toata grosimea pe police
45451-07	Grefa de piele pe toata grosimea pe deget
45451-09	Grefa de piele pe toata grosimea in alte zone
45451-24	Grefa de piele pe toata grosimea pe alte zone ale fetei

45451-25 Grefa de piele pe toata grosimea pe intreaga fata

45451-26 Grefa de piele pe toata grosimea la picior

45451-27 Grefa pe toata grosimea la haluce

45496-00 Revizia deschisa a lamboului tisular liber

45497-00 Revizia completa a lamboului tisular liber prin liposuctie

45498-00 Revizia lamboului tisular liber prin liposuctie, prima etapa

45499-00 Revizia lamboului tisular liber prin liposuctie, etapa a 2-a

45563-00 Lambou insular cu pedicul vascular

45563-01 Lambou insular cu pedicul neurovascular

45566-00 Insertia expander-ului tisular

45572-00 Insertia intraoperatorie a unui expander tisular

45575-00 Grefa fasciala pentru paralizia de nerv facial

45578-00 Transfer muscular pentru paralizia de nerv facial

45581-00 Excizia tesutului pentru paralizia de nerv facial

45581-01 Excizia tesutului pentru paralizia de nerv facial cu suspensie

46306-00 Artroplastia interpozitionala a articulatiei interfalangiene

46306-01 Artroplastia interpozitionala a articulatiei metacarpofalangiene

46307-00 Artroplastia cu placa volara a articulatiei interfalangiene a mainii

46307-01 Artroplastia cu placa volara a articulatiei metacarpofalangiene

46309-00 Artroplastia articulatiei interfalangiene a mainii, o articulatie

46309-01 Artroplastia articulatiei metacarpofalangiene, o articulatie

46312-00 Artroplastia articulatiei interfalangiene a mainii, 2 articulatii

46312-01 Artroplastia articulatiei metacarpofalangiene, 2 articulatii

46315-00 Artroplastia articulatiei interfalangiene a mainii, 3 articulatii

46315-01 Artroplastia articulatiei metacarpofalangiene, 3 articulatii

46318-00 Artroplastia articulatiei interfalangiene a mainii, 4 articulatii

46318-01 Artroplastia articulatiei metacarpofalangiene, 4 articulatii

46321-00 Artroplastia articulatiei interfalangiene a mainii, 5 sau mai multe articulatii

46321-01 Artroplastia articulatiei metacarpofalangiene, 5 sau mai multe articulatii

46324-00 Artroplastia osului carpian

46330-00 Repararea de ligament sau capsula a articulatiei interfalangiene

46330-01 Repararea de ligament sau capsula a articulatiei metacarpofalangiene

46333-00 Repararea de ligament sau capsula a articulatiei interfalangiene cu grefa de tesut liber sau implant

46333-01 Repararea de ligament sau capsula a articulatiei metacarpofalangiene cu grefa de tesut liber sau implant

46345-00 Reconstructia articulatiei radio-ulnare distale

46366-00 Fasciotomia subcutanata pentru maladia Dupuytren

46408-00 Reconstructia tendonului mainii cu grefa de tendon

46411-00 Reconstructia tendonului flexor trohlear al mainii cu grefa de tendon

46414-00 Insertia protezei de tendon artificial al mainii

46417-00 Transferul de tendon al mainii

46438-00 Fixarea inchisa a degetului "in ciocan"

46441-00 Repararea deschisa a degetului "in ciocan"

46442-00 Reducerea deschisa de fracturii intra-articulare a degetului "in ciocan"

46444-00 Reconstructia deformarii in butoniera

46447-00 Reconstructia deformarii in butoniera cu eliberarea contracturii articulare

46507-00 Transpozitia de deget (raza) al mainii cu pedicul vascular

46510-00 Reducerea macrodactiliei

47954-00 Repararea tendonului, neclasificata in alta parte

47957-00 Alungirea de tendon, neclasificata in alta parte

47960-00 Tenotomia subcutanata, neclasificata in alta parte

47963-00 Tenotomia deschisa, neclasificata in alta parte

47963-01 Tenoplastia, neclasificata in alta parte

47963-02 Repararea de tendon al mainii, neclasificata altundeva

47966-00 Transferul de tendon sau ligament, neclasificata in alta parte

47966-01 Transfer muscular, neclasificat in alta parte

47975-00 Fasciotomia de decompresie a antebratului pentru sindromul de compartiment acut

47975-01 Fasciotomia decompresiva a gambei pentru sindromul de compartiment acut

47978-00 Fasciotomia de decompresie a antebratului pentru sindromul de compartiment cronic

47978-01 Fasciotomia decompresiva a gambei pentru sindromul de compartiment cronic

47981-00 Fasciotomia de decompresie a antebratului

47981-01 Fasciotomia decompresiva a gambei

47981-02 Fasciotomia de decompresie a mainii

49215-00 Reconstructia articulatiei mainii

49503-03 Transfer de tendon/ligament de genunchi, neclasificata in alta parte

49718-00 Alte interventii reparatorii ale tendonului articulatiei gleznei

49724-00 Repararea secundara (intarziata) a tendonului achillian

49724-01 Reconstructia tendonului achillian

49727-00 Alungirea tendonului achillian

49800-00 Repararea primara a tendonului flexor sau extensor al piciorului

49803-00 Repararea secundara a tendonului flexor sau extensor al piciorului

49806-00 Tenotomia subcutanata a piciorului

49809-00 Tenotomia deschisa a piciorului

49809-01 Tenotomia deschisa a piciorului cu tenoplastie

49812-00 Transferul de tendon sau ligament al piciorului

49854-00 Fasciotomia plantara

49866-00 Neurectomia piciorului

50121-00 Transplantarea tendonului iliopsoasului la trohanterul mare

50212-00 Rezectia in bloc a tumorii maligne de parti moi cu afectarea oaselor lungi ale membrului superior

50212-01 Rezectia in bloc a tumorii maligne de parti moi cu afectarea oaselor lungi ale membrului inferior

50215-00 Rezectia in bloc a tumorii maligne de parti moi afectand oasele lungi ale membrului superior, cu reconstructie intercalata folosind proteza

50215-01 Rezectia in bloc a tumorii maligne de parti moi afectand oasele lungi ale membrului superior, cu reconstructie intercalata folosind alografa

50215-02 Rezectia in bloc a tumorii maligne de parti moi afectand oasele lungi ale membrului superior, cu reconstructie intercalata folosind autografa

50215-03 Rezectia in bloc a tumorii maligne de parti moi afectand oasele lungi ale membrului inferior, cu reconstructie intercalata folosind proteza

50215-04 Rezectia in bloc a tumorii maligne de parti moi afectand oasele lungi ale membrului inferior, cu reconstructie intercalata folosind alografa

50215-05 Rezectia in bloc a tumorii maligne de parti moi afectand oasele lungi ale membrului inferior, cu reconstructie intercalata folosind autografa

50221-00 Rezectia in bloc a tumorii de parti moi profunde cu interesarea pelvisului

50221-01 Rezectia in bloc a tumorii de parti moi profunde cu interesarea sacrului

50221-02 Rezectia in bloc a tumorii de parti moi profunde cu interesarea coloanei vertebrale

50221-03 Rezectia in bloc a tumorii de parti moi profunde implicand scapula

50224-00 Rezectia in bloc a tumorii de parti moi profunde cu interesarea sacrului cu reconstructie folosind proteza

50224-01 Rezectia in bloc a tumorii de parti moi profunde cu interesarea sacrului cu reconstructie folosind alografa

50224-02 Rezectia in bloc a tumorii de parti moi profunde cu interesarea sacrului cu reconstructie folosind autografa

50224-03 Rezectia in bloc a tumorii de parti moi profunde cu interesarea coloanei vertebrale cu reconstructie folosind proteza

50224-04 Rezectia in bloc a tumorii de parti moi profunde cu interesarea coloanei vertebrale cu reconstructie folosind alografa

50224-05 Rezectia in bloc a tumorii de parti moi profunde cu interesarea coloanei vertebrale cu reconstructie folosind autografa

50224-06 Rezectia in bloc a tumorii de parti moi profunde implicand scapula cu reconstructie folosind proteza

50224-07 Rezectia in bloc a tumorii de parti moi profunde implicand scapula cu reconstructie folosind alografa

50224-08	Rezectia in bloc a tumorii de parti moi profunde implicand scapula cu reconstructie folosind autografa
50224-09	Rezectia in bloc a tumorii de parti moi profunde cu interesarea pelvisului cu reconstructie folosind proteza
50224-10	Rezectia in bloc a tumorii de parti moi profunde cu interesarea pelvisului cu reconstructie folosind alografa
50224-11	Rezectia in bloc a tumorii de parti moi profunde cu interesarea pelvisului cu reconstructie folosind autografa
50339-00	Transferul lateral al tendonului muschiului tibial anterior
50342-00	Transferul tendonului muschiului tibial posterior prin membrana interosoasa pe fata anterioara sau posterioara a piciorului
50345-00	Corectarea deformarii in hiperextensie a degetului piciorului
50357-00	Transfer de tendon muschi drept femural
50357-01	Transfer de tendon muschi ischiogambier medial
50357-02	Transfer de tendon muschi ischiogambier lateral
50360-00	Transfer combinat de tendon muschi ischiogambier lateral si medial
50387-00	Transferul tendonului iliopsoasului la trohanterul mare
50387-01	Transferul musculaturii abdominale la trohanterul mare
50387-02	Transferul aductorilor la ischion
50402-00	Eliberarea muschiului sternocleidomastoidian
52141-00	Intreruperea arterei mandibulare
52141-01	Intreruperea arterei faciale
52141-02	Intreruperea arterei linguale
52141-03	Intreruperea venei faciale
52141-04	Intreruperea venei linguale
52141-05	Intreruperea venei mandibulare
52626-00	Marirea marginii alveolare prin insertia de extensor tisular
90012-00	Implantarea neurostimulatorului periferic
90012-01	Indepartarea neurostimulatorului periferic
90013-00	Biopsia de nerv
90014-00	Alta simpatectomie chirurgicala
90015-00	Alta simpatectomie chirurgicala, reinterventie
90016-00	Alte proceduri diagnostice asupra nervilor
90016-01	Alta procedura asupra nervilor
90021-00	Rizotomia altui nerv intracranian
90049-00	Timectomia mediastinoscopica
90085-00	Alte corectii ale pleoapei
90091-00	Cantotomia
90213-03	Reconstructia altor artere prin interpozitia unui grefon
90542-00	Alta interventie reparatorie asupra incheieturii mainii
90547-00	Repararea de muschi sau fascie a mainii, neclasificata in alta parte
90548-00	Alte proceduri plastice asupra mainii
90567-00	Fasciotomia pentru ischemia membrului superior
90567-01	Fasciotomia pentru ischemia membrului inferior
90568-02	Incizia partilor moi, neclasificata in alta parte
90575-00	Excizia de parti moi, neclasificata in alta parte
90577-00	Prelevarea de muschi sau fascie pentru grefa
90578-00	Prelevarea de tendon pentru grefa
90583-00	Grefa de tendon, neclasificata in alta parte
90583-01	Grefa musculara , neclasificata in alta parte
90584-00	Transpozitia de tendon, neclasificata in alta parte
90584-01	Reatasare de tendon, neclasificata in alta parte
90585-00	Reatasarea muschiului, neclasificata in alta parte
90586-00	Alte proceduri plastice asupra muschilor, neclasificate in alta parte
90590-00	Reconstructia de tendon cu scripete, neclasificata in alta parte
90665-00	Debridarea excizionala a tegumentului si tesutului subcutanat
90669-00	Excizia tegumentului pentru grefa
90670-00	Alografa
90671-00	Xenografa
90672-00	Grefa tegumentara sintetica
90764-00	Brahiterapia intracavitara cu doza mica
90764-01	Brahiterapia intracavitara cu doza mare

ADRG B40 **Plasmafereza cu boli neurologice**

Proceduri in tabelul TAB-B40-1

DRG B40Z **Plasmafereza cu boli neurologice**

Proceduri (TAB-B40-1)

13750-00‡	Plasmafereza terapeutica

ADRG B41 **Monitorizare telemetrica EEG**

Proceduri in tabelul TAB-B41-1

DRG B41Z **Monitorizare telemetrica EEG**

Proceduri (TAB-B41-1)

92011-00‡	Monitorizarea electroencefalografica [EEG] video si radiotelemetrica

ADRG B60 **Paraplegie/tetraplegie stabilita cu sau fara proceduri in sala de operatii**

Nota: ADRG B60, DRG-urile B60A si B60B sunt incluse in Pre-CMD.

ADRG B61 **Afectiuni ale maduvei spinarii cu sau fara proceduri in sala de operatii**

Diagnostice in tabelul TAB-B61-1

DRG B61A **Afectiuni ale maduvei spinarii cu sau fara proceduri in sala de operatii cu CC catastrofale sau severe**

PCCL >2

DRG B61B **Afectiuni ale maduvei spinarii cu sau fara proceduri in sala de operatii fara CC catastrofale sau severe**

Diagnostice principale (TAB-B61-1)

G32.0	Degenerescenta combinata subacuta a maduvei spinarii in boli clasificate altundeva
G95.1	Mielopatii vasculare
G95.2	Compresiune maduvei, nespecificata
G95.8	Alte afectiuni specificate ale maduvei spinarii
G95.9	Afectiune a maduvei spinarii, nespecificata
G99.2	Mielopatia in boli clasificate altundeva
S14.0	Comotie si edem ale maduvei spinarii cervicale
S14.10	Leziune a maduvei spinarii cervicale, nespecificata
S14.11	Leziune completa a maduvei spinarii cervicale
S14.12	Sindrom central de leziune medulara la nivelul maduvei spinarii cervicale (sindrom incomplet de leziune medulara)
S14.13	Alt sindrom de leziune medulara incompleta a maduvei spinarii cervicale
S14.70	Leziune functionala a maduvei spinarii, nivel cervical nespecificat
S14.71	Leziune functionala a maduvei spinarii, C1
S14.72	Leziune functionala a maduvei spinarii, C2
S14.73	Leziune functionala a maduvei spinarii, C3
S14.74	Leziune functionala a maduvei spinarii, C4
S14.75	Leziune functionala a maduvei spinarii, C5

S14.76	Leziune functionala a maduvei spinarii, C6
S14.77	Leziune functionala a maduvei spinarii, C7
S14.78	Leziune functionala a maduvei spinarii, C8
S24.0	Comotie si edem al maduvei spinarii toracice
S24.10	Leziune a maduvei spinarii toracice nespecificata
S24.11	Leziune completa a maduvei spinarii toracice
S24.12	Sindrom al leziunii incomplete a maduvei spinarii toracice
S24.70	Leziune functionala a maduvei spinarii, nivel toracic nespecificat
S24.71	Leziune functionala a maduvei spinarii, T1
S24.72	Leziune functionala a maduvei spinarii, T2/T3
S24.73	Leziune functionala a maduvei spinarii, T4/T5
S24.74	Leziune functionala a maduvei spinarii, T6/T7
S24.75	Leziune functionala a maduvei spinarii, T8/T9
S24.76	Leziune functionala a maduvei spinarii, T10/T11
S24.77	Leziune functionala a maduvei spinarii, T12
S34.0	Comotie si edem al maduvei spinarii lombare [conus medullaris]
S34.1	Alta leziune a maduvei spinarii lombare [conus medullaris]
S34.3	Leziune a cozii de cal
S34.70	Leziune functionala a maduvei spinarii, nivel lombar nespecificat
S34.71	Leziune functionala a maduvei spinarii, L1
S34.72	Leziune functionala a maduvei spinarii, L2
S34.73	Leziune functionala a maduvei spinarii, L3
S34.74	Leziune functionala a maduvei spinarii, L4
S34.75	Leziune functionala a maduvei spinarii, L5
S34.76	Leziune functionala a maduvei spinarii, sacrum
T06.0	Leziuni ale creierului si nervilor cranieni cu leziuni ale nervilor si maduvei spinarii la nivelul gatului
T06.1	Leziuni ale nervilor si maduvei spinarii implicand alte regiuni multiple ale corpului
T09.3	Leziune a maduvei spinarii, nivel nespecificat

ADRG B62 Internare pentru afereza

Diagnostice principale in tabelul TAB-B62-1

DRG B62Z Internare pentru afereza

Diagnostice principale (TAB-B62-1)

Z51.81	Afereza

ADRG B63 Dementa si alte tulburari cronice ale functiei cerebrale

Diagnostice principale in tabelul TAB-B63-1

DRG B63Z Dementa si alte tulburari cronice ale functiei cerebrale

Diagnostice principale (TAB-B63-1)

F00.0	Dementa in boala Alzheimer, cu debut precoce
F00.1	Dementa in boala Alzheimer, cu debut tardiv
F00.2	Dementa in boala Alzheimer, forma atipica sau mixta
F00.9	Dementa in boala Alzheimer, nespecificata
F01.0	Dementa vasculara cu debut acut
F01.1	Dementa vasculara prin infarcte multiple
F01.2	Dementa vasculara subcorticala
F01.3	Dementa vasculara mixta, corticala si subcorticala
F01.8	Alte forme de dementa vasculara

F01.9	Dementa vasculara, nespecificata
F02.0	Dementa in boala Pick
F02.1	Dementa in boala Creutzfeldt-Jakob
F02.2	Dementa in boala Huntington
F02.3	Dementa in boala Parkinson
F02.4	Dementa in boala cu virusul imunodeficientei umane [HIV]
F02.8	Dementa in alte boli clasificate altundeva
F03	Dementa nespecificata
F04.03	Amnezia post-traumatica, durata de ≥ 14 zile
F04.9	Sindromul amnezic, nespecificat
F05.1	Delir supraadaugat unei demente
F06.8	Alte tulburari mentale specificate datorite unei vatamari si disfunctii cerebrale si unei boli fizice
F06.9	Tulburare mentala nespecificata, datorita vatamarii si disfunctiei cerebrale si a unei boli psihice
F07.0	Tulburare organica de personalitate
F07.1	Sindrom postencefalitic
F07.8	Alte tulburari organice de personalitate si de comportament datorite unei boli, vatamari si disfunctii cerebrale
F09	Tulburare mentala organica sau simptomatica, nespecificata
F10.6	Tulburari mentale si de comportament datorite folosirii alcoolului, sindromul amnezic
G30.0	Boala Alzheimer cu debut precoce
G30.1	Boala Alzheimer cu debut tardiv
G30.8	Alte forme de boala Alzheimer
G30.9	Boala Alzheimer, nespecificata
G31.0	Atrofia cerebrala circumscrisa
I69.0	Sechelele hemoragiei subarahnoide
I69.1	Sechelele hemoragiei intracerebrale
I69.2	Sechelele altor hemoragii intracraniene netraumatice
I69.3	Sechelele infarctului cerebral
I69.4	Sechelele ictusului, nespecificat ca hemoragie sau infarct
I69.8	Sechelele altor boli cerebrovasculare si nespecificate
R54	Senilitate

ADRG B64 Delir

Diagnostice in tabelul TAB-B64-1

DRG B64A Delir cu CC catastrofale

PCCL >3

DRG B64B Delir fara CC catastrofale

Diagnostice principale (TAB-B64-1)

F04.00	Amnezia post-traumatica, nespecificata
F04.01	Amnezia post-traumatica, durata de < 24 de ore
F04.02	Amnezia post-traumatica, durata de ≥ 24 de ore si < 14 zile
F05.0	Delir nesupraadaugat unei demente, descrisa ca atare
F05.8	Alte forme de delir
F05.9	Delir nespecificat
F06.0	Halucinoza organica
F06.1	Tulburare catatonica organica
F06.2	Tulburare deliranta [de alura schizofrenica] organica
F06.3	Tulburari ale dispozitiei [afective] organice
F06.4	Tulburari anxioase organice
F06.5	Tulburari disociative organice
F06.6	Tulburare organica labila [astenica] emotional

F06.7	Tulburari cognitive usoare
F07.9	Tulburare organica de personalitate si comportament datorita unei boli, vatamari si disfunctii cerebrale, nespecificata
R41.0	Dezorientare, nespecificata

ADRG B65 **Paralizie cerebrala**

Diagnostice principale in tabelul TAB-B65-1

DRG B65Z **Paralizie cerebrala**

Diagnostice principale (TAB-B65-1)

G80.00	Paralizia cerebrala spastica, nespecificata
G80.01	Paralizia cerebrala spastica diplegica
G80.02	Paralizia cerebrala spastica hemiplegica
G80.03	Paralizia cerebrala spastica cvadriplegica
G80.09	Alte paralizii cerebrale spastice
G80.3	Paralizia cerebrala dischinetica
G80.4	Paralizia cerebrala ataxica
G80.8	Alte paralizii cerebrale
G80.9	Paralizia cerebrala, nespecificata
G83.0	Diplegia membrelor superioare

ADRG **Tumori ale sistemului nervos**

Diagnostice principale in tabelul TAB-B66-1

DRG B66A **Tumori ale sistemului nervos cu CC catastrofale sau severe**

PCCL >2

DRG B66B **Tumori ale sistemului nervos fara CC catastrofale sau severe**

Diagnostice principale (TAB-B66-1)

C70.0	Tumora maligna meninge cerebral
C70.1	Tumora maligna meninge rahidian
C70.9	Tumora maligna meninge, nespecificat
C71.0	Tumora maligna creier, exceptand lobii si ventriculii
C71.1	Tumora maligna lob frontal
C71.2	Tumora maligna lob temporal
C71.3	Tumora maligna lob parietal
C71.4	Tumora maligna lob occipital
C71.5	Tumora maligna ventricul cerebral
C71.6	Tumora maligna cerebel
C71.7	Tumora maligna trunchiul cerebral
C71.8	Tumora maligna leziune depasind creierul
C71.9	Tumora maligna creier, nespecificat
C72.0	Tumora maligna maduva spinarii
C72.1	Tumora maligna coada de cal
C72.2	Tumora maligna nervul olfactiv
C72.3	Tumora maligna nervul optic
C72.4	Tumora maligna nervul auditiv
C72.5	Tumora maligna nervi cranieni, altii si nespecificati
C72.8	Tumora maligna leziune depasind sistemul nervos central
C72.9	Tumora maligna sistem nervos central, nespecificat
C75.3	Tumora maligna glanda pineala (epifiza)
C75.4	Tumora maligna corpuscul carotidian

C75.5	Tumora maligna glomus aortic si alti paraganglioni
C79.3	Tumora maligna secundara a creierului si meningelor cerebrale
C79.4	Tumora maligna secundara a altor parti si nespecificate din sistemul nervos
D32.0	Tumora benigna meninge cerebral
D32.1	Tumora benigna meninge rahidian
D32.9	Tumora benigna meninge, fara precizare
D33.0	Tumora benigna creier, supratentorial
D33.1	Tumora benigna creier, infratentorial
D33.2	Tumora benigna creier, fara precizare
D33.3	Tumora benigna nervii cranieni
D33.4	Tumora benigna maduva spinarii
D33.7	Tumora benigna alte locuri precizate ale sistemului nervos central
D33.9	Tumora benigna sistem nervos central, fara precizare
D35.4	Tumora benigna epifiza
D35.5	Tumora benigna corpuscul carotidian
D35.6	Tumora benigna glomus aortic si alti paraganglioni
D36.1	Tumora benigna nervi periferici si ai sistemului nervos autonom
D42.0	Tumora meninge cerebral cu evolutie imprevizibila si necunoscuta
D42.1	Tumora meninge rahidian cu evolutie imprevizibila si necunoscuta
D42.9	Tumora meninge cu evolutie imprevizibila si necunoscuta, fara precizare
D43.0	Tumora creier, supratentorial cu evolutie imprevizibila si necunoscuta
D43.1	Tumora creier, infratentorial cu evolutie imprevizibila si necunoscuta
D43.2	Tumora creier, fara precizare cu evolutie imprevizibila si necunoscuta
D43.3	Tumora nervi cranieni cu evolutie imprevizibila si necunoscuta
D43.4	Tumora maduva spinarii cu evolutie imprevizibila si necunoscuta
D43.7	Tumora cu evolutie imprevizibila si necunoscuta alte localizari pe sistemul nervos central
D43.9	Tumora sistem nervos central cu evolutie imprevizibila si necunoscuta, fara precizare
D44.5	Tumora epifiza cu evolutie imprevizibila si necunoscuta
D44.6	Tumora corpuscul carotidian cu evolutie imprevizibila si necunoscuta
D44.7	Tumora glomus aortic si alti paraganglioni cu evolutie imprevizibila si necunoscuta

ADRG B67 **Tulburari degenerative ale sistemului nervos**

Diagnostice principale in tabelul TAB-B67-1

DRG B67A **Tulburari degenerative ale sistemului nervos cu CC catastrofale sau severe**

PCCL >2

DRG B67B **Tulburari degenerative ale sistemului nervos varsta >59 ani fara CC catastrofale sau severe**

DRG B67C **Tulburari degenerative ale sistemului nervos varsta >60 ani fara CC catastrofale sau severe**

Diagnostice principale (TAB-B67-1)

A52.1	Sifilis nervos simptomatic
A52.3	Sifilis nervos, nespecificat
A81.0	Boala Creutzfeldt-Jakob
A81.1	Panencefalita sclerozanta subacuta
A81.2	Leucoencefalopatia multifocala progresiva
A81.8	Alte infectii cu virusi atipici ale sistemului nervos central

A81.9	Infectia cu virus atipic a sistemului nervos central, nespecificata
E75.0	Gangliosidoza GM2
E75.1	Alta gangliosidoza
E75.2	Alta sfingolipidoza
E75.4	Lipofuscinoza cu ceroide neuronale
F84.2	Sindrom Rett
G10	Boala Huntington
G12.0	Atrofia musculara spinala infantila, tip I
G12.1	Alte atrofii musculare spinale ereditare
G12.2	Bolile neuronului motor
G12.8	Alte atrofii musculare spinale si sindroame inrudite
G12.9	Atrofia musculara spinala, nespecificata
G13.2	Atrofii sistemice afectand in principal sistemul nervos central in mixedem
G13.8	Atrofii sistemice afectand in principal sistemul nervos central in alte boli clasificate altundeva
G20	Boala Parkinson
G21.0	Sindrom malign dupa neuroleptice
G21.1	Alte parkinsonisme secundare provocate medicamentos
G21.2	Parkinsonism secundar datorit altor agenti externi
G21.3	Parkinsonism postencefalitic
G21.8	Alte parkinsonisme secundare
G21.9	Parkinsonism secundar, nespecificat
G22	Parkinsonism in boli clasificate altundeva
G23.0	Boala Hallervorden-Spatz
G23.1	Oftalmoplegia supranucleara progresiva
G23.2	Degenerescenta striato-nigrica [
G23.8	Alte boli degenerative specificate ale ganglionilor bazali
G23.9	Boala degenerativa a ganglionilor bazali, nespecificata
G24.0	Distonia provocata medicamentos
G24.1	Distonia idiopatica familiala
G24.2	Distonia idiopatica nonfamiliala
G25.4	Coreea provocata medicamentos
G25.5	Alte categorii de coree
G25.8	Alte tulburari extrapiramidale si de motricitate specificate
G25.9	Tulburari extrapiramidale si de motricitate, nespecificate
G26	Tulburari extrapiramidale si de motricitate in boli clasificate altundeva
G31.2	Degenerescenta sistemului nervos datorita alcoolului
G31.8	Alte afectiuni degenerative specificate ale sistemului nervos
G31.9	Afectiuni degenerative ale sistemului nervos, nespecificate
G32.8	Alte tulburari degenerative specificate ale sistemului nervos in boli clasificate altundeva
G70.0	Miastenia gravis
G70.2	Miastenia congenitala si evolutiva
G71.0	Distrofia musculara
G71.2	Miopatii congenitale
G71.3	Miopatia mitocondriala, neclasificata altundeva
G71.8	Alte afectiuni musculare primare
G71.9	Afectiuni musculare primare, nespecificate
G72.3	Paralizii periodice
G72.4	Miopatia inflamatorie, neclasificata altundeva
G72.8	Alte miopatii specificate
G73.0	Sindrom miastenic in bolile endrocrine
G73.1	Sindromul Lambert-Eaton
G73.2	Alte sindroame miastenice in bolile neoplazice
G73.3	Sindromul miastenic in alte boli clasificate altundeva
G81.0	Hemiplegia flasca
G81.1	Hemiplegia spastica
G81.9	Hemiplegia, nespecificata
G83.8	Alte sindroame paralitice specificate
G90.3	Degenerescenta multisistemica

G91.0	Hidrocefalia comunicanta
G91.1	Hidrocefalia obstructiva
G91.2	Hidrocefalia cu presiune normala
G91.3	Hidrocefalia post-traumatica, nespecificata
G91.8	Alte hidrocefalii
G91.9	Hidrocefalia, nespecificata
G93.1	Leziune cerebrala anoxica, neclasificata altundeva
G94.0	Hidrocefalia in bolile infectioase si parazitare clasificate altundeva
G94.1	Hidrocefalia in bolile neoplazice clasificate altundeva
G94.2	Hidrocefalia in alte boli clasificate altundeva
G95.0	Siringomielia si siringobulbia
H58.0	Anomalii functionale ale pupilei in boli clasificate altundeva
I67.3	Leucoencefalopatie vasculara progresiva
P94.0	Miastenia gravis tranzitorie neonatala

ADRG B68 Scleroza multipla si ataxie de origine cerebeloasa

Diagnostice principale in tabelul TAB-B68-1

DRG B68A Scleroza multipla si ataxie de origine cerebeloasa cu CC

PCCL >1

DRG B68B Scleroza multipla si ataxie de origine cerebeloasa fara CC

Diagnostice principale (TAB B68-1)

G11.0	Ataxia congenitala neprogresiva
G11.1	Ataxia cerebeloasa cu debut precoce
G11.2	Ataxia cerebeloasa tardiva
G11.3	Ataxia cerebeloasa cu defect de reparatie a AND
G11.4	Paraplegia spastica ereditara
G11.8	Alte ataxii ereditare
G11.9	Ataxia ereditara, nespecificata
G35	Scleroza multipla
G36.0	Neuromielita optica [Devic]
G36.1	Leucoencefalita hemoragica acuta si subacuta [Hurst]
G36.8	Alte demielinizari acute diseminate specificate
G36.9	Demielinizari acute diseminate, nespecificate
G37.0	Scleroza difuza
G37.1	Demielinizarea centrala a corpului calos
G37.2	Mielinoliza centrala pontina
G37.3	Mielita transversa acuta in bolile demielinizante ale sistemului nervos central
G37.4	Mielita necrozanta subacuta
G37.5	Scleroza concentrica [Baló]
G37.8	Alte boli demielinizante specificate ale sistemului nervos central
G37.9	Boli demielinizate ale sistemului nervos central, nespecificate

ADRG B69 **AIT si ocluzie precebrala**

Diagnostice principale in tabelul TAB-B69-1

DRG B69A **AIT si ocluzie precebrala cu CC catastrofale sau severe**

PCCL >2

DRG B69B **AIT si ocluzie precebrala fara CC catastrofale sau severe**

Diagnostice principale (TAB-B69-1)

G45.0	Sindrom vertebro-bazilar
G45.1	Sindrom carotidian (emisferic)
G45.2	Atac ischemic tranzitoriu al teritoriilor arteriale precerebrale multiple si bilaterale
G45.8	Alte atacuri ischemice cerebrale tranzitorii si sindroame inrudite
G45.9	Atac ischemic cerebral tranzitoriu, nespecificat
G46.0	Sindromul arterei cerebrale mijlocii
G46.1	Sindromul arterei cerebrale anterioara
G46.2	Sindromul arterei cerebrale posterioara
I65.0	Ocluzia si stenoza arterei vertebrale
I65.1	Ocluzia si stenoza arterei bazilare
I65.2	Ocluzia si stenoza arterei carotide
I65.3	Ocluzia si stenoza multiplelor artere precerebrale bilaterale
I65.8	Ocluzia si stenoza altor artere precerebrale
I65.9	Ocluzia si stenoza unei arterei precerebrale nespecificata
I66.3	Ocluzia si stenoza arterelor cerebeloase

ADRG B70 **Accident vascular cerebral**

Diagnostice principale in tabelul TAB-B70-1

DRG B70A **Accident vascular cerebral cu CC catastrofale**

[Durata de spitalizare >.4 sau modul de separare altul decat (deces (08) sau externare/transfer la un spital de boli acute (01))] si PCCL >3

DRG B70B **Accident vascular cerebral cu CC severe**

[Durata de spitalizare >.4 sau modul de separare altul decat (deces (08) sau externare/transfer la un spital de boli acute (01))] si PCCL >2

DRG B70C **Accident vascular cerebral fara CC catastrofale sau severe**

[Durata de spitalizare >.4 sau modul de separare altul decat (deces (08) sau externare/transfer la un spital de boli acute (01))]

DRG B70D **Accident vascular cerebral, decedat sau transferat <5 zile**

Diagnostice principale (TAB-B70-1)

G13.1	Alte atrofii sistemice afectand in principal sistemul nervos central in boli tumorale
G45.4	Amnezia globala tranzitorie
G46.3	Sindroame vasculare de trunchi cerebral
G46.4	Sindrom cerebelos vascular
G46.5	Sindrom lacunar motor pur
G46.6	Sindrom lacunar senzitiv pur
G46.7	Alte sindroame lacunare
G46.8	Alte sindroame vasculare cerebrale in bolile cerebro-vasculare

I60.0	Hemoragia subarahnoida de la sifonul si bifurcatia carotidei
I60.1	Hemoragia subarahnoida de la artera cerebrala medie
I60.2	Hemoragia subarahnoida de la artera comunicanta anterioara
I60.3	Hemoragia subarahnoida de la artera comunicanta posterioara
I60.4	Hemoragia subarahnoida de la artera bazilara
I60.5	Hemoragia subarahnoida de la artera vertebrala
I60.6	Hemoragia subarahnoida de la alte artere intracraniene
I60.7	Hemoragia subarahnoida de la artere intracraniene, nespecificate
I60.8	Alte hemoragii subarahnoide
I60.9	Hemoragia subarahnoida, nespecificata
I61.0	Hemoragia intracerebrala in emisfere, subcorticala
I61.1	Hemoragia intracerebrala in emisfere, corticala
I61.2	Hemoragia intracerebrala in emisfere, nespecificata
I61.3	Hemoragia intracerebrala in trunchiul cerebral
I61.4	Hemoragia intracerebrala in cerebel
I61.5	Hemoragia intracerebrala, intraventriculara
I61.6	Hemoragia intracerebrala cu localizare multipla
I61.8	Alte hemoragii intracerebrale
I61.9	Hemoragia intracerebrala, nespecificata
I62.0	Hemoragia subdurala (acuta) (netraumatica)
I62.1	Hemoragia extradurala netraumatica
I62.9	Hemoragia intacraniana (netraumatica), nespecificata
I63.0	Infarctul cerebral datorita trombozei arterelor precerebrale
I63.1	Infarctul cerebral datorita emboliei arterelor precerebrale
I63.2	Infarctul cerebral datorita ocluziei sau stenozei nespecificate ale arterelor precerebrale
I63.3	Infarctul cerebral datorita trombozei arterelor cerebrale
I63.4	Infarctul cerebral datorira emboliei arterelor cerebrale
I63.5	Infarctul cerebral datorita ocluziei sau stenozei nespecificate ale arterelor cerebrale
I63.8	Alte infarcte cerebrale
I63.9	Infarctul cerebral, nespecificat
I64	Ictus, nespecificat ca hemoragic sau ca infarct
I66.0	Ocluzia si stenoza arterei cerebrale medii
I66.1	Ocluzia si stenoza arterei cerebrale anterioare
I66.2	Ocluzia si stenoza arterei cerebrale posterioare
I66.4	Ocluzia si stenoza arterelor cerebrale multiple si bilaterale
I66.8	Ocluzia si stenoza altor artere cerebrale
I66.9	Ocluzia si stenoza arterelor cerebrale nespecificate
I67.1	Anevrism cerebral, fara ruptura
I67.2	Ateroscleroza cerebrala
I67.8	Alte boli cerebrovasculare, specificate
I67.9	Boala cerebrovasculara, nespecificata
I68.8	Alte tulburari cerebrovasculare in bolile clasificate altundeva

ADRG B71 **Tulburari ale nervilor cranieni si periferici**

Diagnostice principale in tabelul TAB-B71-1

DRG B71A **Tulburari ale nervilor cranieni si periferici cu CC**

PCCL >1

DRG B71B **Tulburari ale nervilor cranieni si periferici fara CC**

Diagnostice principale (TAB-B71-1)

B06.0	Rubeola cu complicatii neurologice
E10.40	Diabet mellitus tip 1 cu neuropatie nespecificata
E10.41	Diabet mellitus tip 1 cu mononeuropatie diabetica
E10.42	Diabet mellitus tip 1 cu polineuropatie diabetica
E10.43	Diabet mellitus tip 1 cu neuropatie diabetica autonoma
E10.49	Diabet mellitus tip 1 cu alte complicatii neurologice specificate
E11.40	Diabet mellitus tip 2 cu neuropatie nespecificata
E11.41	Diabet mellitus tip 2 cu mononeuropatie diabetica
E11.42	Diabet mellitus tip 2 cu polineuropatie diabetica
E11.43	Diabet mellitus tip 2 cu neuropatie diabetica autonoma
E11.49	Diabet mellitus tip 2 cu alte complicatii neurologice specificate
E13.40	Alte forme specificate de diabet mellitus cu neuropatie nespecificata
E13.41	Alte forme specificate de diabet mellitus cu mononeuropatie diabetica
E13.42	Alte forme specificate de diabet mellitus cu polineuropatie diabetica
E13.43	Alte forme specificate de diabet mellitus cu neuropatie diabetica autonoma
E13.49	Alte forme specificate de diabet mellitus cu alte complicatii neurologice specificate
E14.40	Diabet mellitus nespecificat cu neuropatie nespecificata
E14.41	Diabet mellitus nespecificat cu mononeuropatie diabetica
E14.42	Diabet mellitus nespecificat cu polineuropatie diabetica
E14.43	Diabet mellitus nespecificat cu neuropatie diabetica autonoma
E14.49	Diabet mellitus nespecificat cu alte complicatii neurologice specificate
G50.0	Nevralgia de trigemen
G50.1	Algia faciala atipica
G50.8	Alte afectiuni ale nervului trigemen
G50.9	Afectiune a nervului trigemen, nespecificata
G51.0	Paralizia Bell
G51.1	Afectiunea ganglionului geniculat
G51.2	Sindromul Melkersson
G51.3	Hemispasm facial clonic
G51.4	Miochimia faciala (clonii musculare segmentare)
G51.8	Alte afectiuni ale nervului facial
G51.9	Afectiune a nervului facial, nespecificata
G52.0	Afectiunile nervului olfactiv
G52.1	Afectiunile nervului gloso-faringian
G52.2	Afectiunile nervului vag
G52.3	Afectiunile nervului hipoglos
G52.7	Afectiunile mai multor nervi cranieni
G52.8	Afectiunile altor nervi cranieni specificati
G52.9	Afectiune a nervului cranian, nespecificata
G53.0	Nevralgia post-zosteriana
G53.1	Paralizia mai multor nervi cranieni in boli infectioase si parazitare clasificate altundeva
G53.2	Paralizia mai multor nervi cranieni in sarcoidoza
G53.3	Paralizia mai multor nervi cranieni in bolile neoplazice

G53.8 Alte afectiuni ale nervilor cranieni in alte boli clasificate altundeva

G54.0 Afectiunile plexului brahial

G54.1 Afectiunile plexului lombosacral

G54.2 Afectiunile radiculare cervicale, neclasificate altundeva

G54.3 Afectiunile radiculare toracice, neclasificate altundeva

G54.4 Afectiunile radiculare lombo-sacrale, neclasificate altundeva

G54.5 Nevralgia amiotrofica

G54.6 Sindromul dureros de "membru fantoma"

G54.7 Sindromul de "membru fantoma" fara element dureros

G54.8 Alte afectiuni ale radacinilor si plexurilor nervoase

G54.9 Afectiune a radacinilor si plexurilor nervoase, nespecificata

G55.0 Compresiunea radacinilor si plexurilor nervoase in bolile tumorale

G55.1 Compresiunea radacinilor si plexurilor nervoase in leziunile discurilor intevertebrale

G55.2 Compresiunea radacinilor si plexurilor nervoase in spondiloza

G55.3 Compresiunea radacinilor si plexurilor nervoase in alte dorsopatii

G55.8 Compresiunea radacinilor si plexurilor nervoase in alte boli clasificate altundeva

G56.0 Sindromul canalului carpian

G56.1 Alte leziuni ale nervului median

G56.2 Leziunea nervului ulnar

G56.3 Leziunea nervului radial

G56.4 Cauzalgia

G56.8 Alte mononeuropatii ale membrului superior

G56.9 Mononeuropatia membrului superior, nespecificata

G57.0 Leziunea nervului sciatic

G57.1 Meralgia parestezica

G57.2 Leziunea nervului femural

G57.3 Leziunea nervului sciatic popliteu lateral

G57.4 Leziunea nervului sciatic popliteu median

G57.5 Sindromul canalului tarsian

G57.6 Leziunea nervului plantar

G57.8 Alte mononeuropatii ale membrului inferior

G57.9 Mononeuropatia membrului inferior, nespecificata

G58.0 Neuropatia intercostala

G58.7 Mononevrita cu localizari multiple

G58.8 Alte mononeuropatii specificate

G58.9 Mononeuropatia, nespecificata

G59 Mononeuropatia in boli clasificate altundeva

G60.0 Neuropatia ereditara motrice si senzoriala

G60.2 Neuropatia asociata unei ataxii ereditare

G60.3 Neuropatia progresiva idiopatica

G60.8 Alte neuropatii ereditare si idiopatice

G60.9 Neuropatia ereditara si idiopatica, nespecificata

G61.0 Sindromul Guillain-Barre

G61.1 Neuropatia serica

G61.8 Alte polineuropatii inflamatorii

G61.9 Polineuropatia inflamatorie, nespecificata

G62.0 Polineurita provocata medicamentos

G62.1 Polineuropatia alcoolica

G62.2 Polineuropatia datorita altor agenti toxici

G62.8 Alte polineuropatii specificate

G62.9 Polineuropatia, nespecificata

G63.0 Polineuropatia in boli infectioase si parazitare clasificate altundeva

G63.1 Polineuropatia in bolile neoplazice

G63.3 Polineuropatia in bolile endrocrine si metabolice

G63.4 Polineuropatia in carenta nutritionala

G63.5 Polineuropatia in afectiunile sistemice ale tesutului conjuctiv

G63.6 Polinevrita in alte afectiuni osteo-articulare si ale muschilor

G63.8 Polinevrita in alte boli clasificate altundeva

G64 Alte tulburari ale sistemului nervos periferic

G70.1	Afectiuni neuro-musculare toxice
G70.8	Alte afectiuni neuro-musculare specificate
G70.9	Afectiune neuro-musculara, nespecificata
G83.4	Sindromul cozii de cal
G90.0	Neuropatia autonoma periferica idiopatica
G90.2	Sindromul Horner
G90.8	Alte afectiuni ale sistemului nervos autonom
G90.9	Afectiune a sistemului nervos autonom, nespecificata
G99.0	Neuropatia autonoma in bolile endrocrine si de metabolism
G99.1	Alte afectiuni ale sistemului nervos autonom in alte boli clasificate altundeva
M21.33	Pumn si picior "atarnat" (dobandit), antebrat
M21.50	Mana si picior sub forma de maciuca sau in gheara (dobandit), localizari multiple
M21.54	Mana si picior sub forma de maciuca sau in gheara (dobandit), mana
M50.1	Afectiune a discului cervical cu radiculopatie
M53.0	Sindrom cervico-cranian
M53.1	Sindrom cervico-brahial
M54.10	Radiculopatia, localizare multipla
M54.11	Radiculopatia, regiune occipito-atlanto-axilara
M54.12	Radiculopatia, regiune cervicala
M54.13	Radiculopatia, regiune toracocervicala
M54.19	Radiculopatia, localizare nespecificata
M79.20	Nevralgia si nevrita, nespecificate, localizare multipla
M79.21	Nevralgia si nevrita, nespecificate, regiunea umarului
M79.22	Nevralgia si nevrita, nespecificate, brat
M79.23	Nevralgia si nevrita, nespecificate, antebrat
M79.24	Nevralgia si nevrita, nespecificate, mana
M79.25	Nevralgia si nevrita, nespecificate, regiune pelviana si coapsa
M79.26	Nevralgia si nevrita, nespecificate, picior parte inferioara
M79.27	Nevralgia si nevrita, nespecificate, glezna si picior
M79.28	Nevralgia si nevrita, nespecificate, altele
M79.29	Nevralgia si nevrita, nespecificate, localizare nespecificata
M89.00	Algoneurodistrofia, localizare multipla
M89.01	Algoneurodistrofia, regiunea umarului
M89.02	Algoneurodistrofia, brat
M89.03	Algoneurodistrofia, antebrat
M89.04	Algoneurodistrofia, mana
M89.05	Algoneurodistrofia, regiune pelviana si coapsa
M89.06	Algoneurodistrofia, picior parte inferioara
M89.07	Algoneurodistrofia, glezna si picior
M89.08	Algoneurodistrofia, altele
M89.09	Algoneurodistrofia, localizare nespecificata
P11.3	Leziunea nervului facial datorita traumatismului la nastere
P11.4	Leziunea altor nervi cranieni datorita traumatismului la nastere
P14.0	Paralizie Duchenne-Erb datorita traumatismului la nastere
P14.1	Paralizia Dejerine-Klumpke datorita traumatismului la nastere
P14.2	Paralizia nervului frenic datorita traumatismului la nastere
P14.3	Alte leziuni ale plexului brahial datorita traumatismului la nastere
P14.8	Leziunea altor parti ale sistemului nervos periferic datorita traumatismului la nastere
P14.9	Leziunea sistemului nervos periferic datorita traumatismului la nastere, nespecificata
S04.1	Leziune a nervului oculo-motor
S04.2	Leziune a nervului trohlear
S04.3	Leziune a nervului trigemen
S04.4	Leziune a nervului abducens
S04.5	Leziune a nervului facial
S04.7	Leziune a nervului accesoriu
S04.8	Leziune a altor nervi cranieni
S04.9	Leziune a unui nerv cranian nespecificat
S14.2	Leziune a radacinii nervoase a coloanei vertebrale cervicale

S14.3 Leziune a plexului brahial

S14.4 Leziune a nervilor periferici ai gatului

S14.5 Leziune a nervilor simpatici cervicali

S14.6 Leziune a altor nervi si nespecificati ai gatului

S24.2 Leziune a unei radacini nervoase a coloanei vertebrale dorsale

S24.3 Leziune a nervilor periferici ai toracelui

S24.4 Leziune a nervilor simpatici toracici

S24.5 Leziune a altor nervi toracici

S24.6 Leziune a unui nerv nespecificat al toracelui

S34.2 Leziune a radacinii nervoase a coloanei vertebrale lombare si sacrate

S34.4 Leziune a plexului lombo-sacrat

S34.5 Leziune a nervilor lombari, sacrati si simpatici pelvieni

S34.6 Leziune a nervului (nervilor) periferic(i) al abdomenului, zonei inferioare a spatelui si pelvisului

S34.8 Leziuni ale altor nervi si nespecificati la nivelul abdomenului, zonei inferioare a spatelui si pelvisului

S44.0 Leziune a nervului ulnar la nivelul treimii superioare a bratului

S44.1 Leziune a nervului median la nivelul treimii superioare a bratului

S44.2 Leziune a nervului radial la nivelul treimii superioare a bratului

S44.3 Leziune a nervului axilar

S44.4 Leziune a nervului musculo-cutanat

S44.5 Leziune a nervului cutanat senzitiv la nivelul umarului si treimii superioare a bratului

S44.7 Leziune a nervilor multipli la nivelul umarului si treimii superioare a bratului

S44.8 Leziune a altor nervi la nivelul umarului si treimii superioare a bratului

S44.9 Leziune a unui nerv nespecificat la nivelul umarului si treimii superioare a bratului

S54.0 Leziune a nervului ulnar la nivelul antebratului

S54.1 Leziune a nervului median la nivelul antebratului

S54.2 Leziune a nervului radial la nivelul antebratului

S54.3 Leziune a nervului senzitiv cutanat la nivelul antebratului

S54.7 Leziune a mai multor nervi la nivelul antebratului

S54.8 Leziune a altor nervi la nivelul antebratului

S54.9 Leziune a unui nerv nespecificat la nivelul antebratului

S64.0 Leziune a nervului ulnar la nivelul pumnului si mainii

S64.1 Leziune a nervului median la nivelul pumnului si mainii

S64.2 Leziune a nervului radial la nivelul pumnului si mainii

S64.3 Leziune a nervului digital al policelui

S64.4 Leziune a nervului digital al altui deget

S64.7 Leziune a nervilor multipli la nivelul pumnului si mainii

S64.8 Leziune a altor nervi la nivelul pumnului si mainii

S64.9 Leziune a unui nerv nespecificat la nivelul pumnului si mainii

S74.0 Leziune a nervului sciatic la nivelul soldului si coapsei

S74.1 Leziune a nervului femural la nivelul soldului si coapsei

S74.2 Leziune a nervului cutanat senzitiv la nivelul soldului si coapsei

S74.7 Leziune a nervilor multipli la nivelul soldului si coapsei

S74.8 Leziune a altor nervi la nivelul soldului si coapsei

S74.9 Leziune a unui nerv nespecificat la nivelul soldului si coapsei

S84.0 Leziune a nervului tibial la nivelul partii inferioare a gambei

S84.1 Leziune a nervului peronier la nivelul partii inferioare a gambei

S84.2 Leziune a nervului cutanat sensitiv la nivelul partii inferioare a gambei

S84.7 Leziune a nervilor multipli la nivelul partii inferioare a gambei

S84.8 Leziune a altor nervi la nivelul partii inferioare a gambei

S84.9 Leziune a unui nerv nespecificat la nivelul partii inferioare a gambei

S94.0 Leziune a nervului plantar lateral

S94.1	Leziune a nervului plantar medial
S94.2	Leziune a nervului peronier profund la nivelul gleznei si piciorului
S94.3	Leziune a nervului cutanat senzitiv la nivelul gleznei si piciorului
S94.7	Leziune a multiplilor nervi de la nivelul gleznei si piciorului
S94.8	Leziune a altor nervi la nivelul gleznei si piciorului
S94.9	Leziune a unui nerv nespecificat la nivelul gleznei si piciorului
T06.2	Leziuni ale nervilor implicand regiuni multiple ale regiunilor corpului
T09.4	Leziune a unui nerv, radacina nervoasa si a plexului rahidian al trunchiului nespecificate
T11.3	Leziune a unui nerv nespecificat al membrului superior, nivel nespecificat
T13.3	Leziune a unui nerv nespecificat al membrului inferior, nivel nespecificat
T14.4	Leziune a unui nerv (nervi) a unei regiuni nespecificate a corpului

ADRG B72 Infectii ale sistemului nervos cu exceptia meningitei virale

Diagnostice principale in tabelul TAB-B72-1

DRG B72A Infectii ale sistemului nervos cu exceptia meningitei virale cu CC catastrofale sau severe

PCCL >2

DRG B72B Infectii ale sistemului nervos cu exceptia meningitei virale fara CC catastrofale sau severe

Diagnostice principale (TAB-B72-1)

A06.6	Abcesul amibian al creierului
A17.0	Meningita tuberculoasa
A17.1	Tuberculomul meningeal
A17.8	Alte forme de tuberculoza a sistemului nervos
A17.9	Tuberculoza sistemului nervos, nespecificata
A27.8	Alte forme de leptospiroza
A39.0	Meningita meningococica
A50.4	Sifilis congenital nervos tardiv (neuro-sisifilis juvenil)
A52.2	Sifilis nervos asimptomatic
A80.0	Poliomielita paralitica acuta, asociata virusului vaccinal
A80.1	Poliomielita paralitica acuta, cu virus salbatic importat
A80.2	Poliomielita paralitica acuta, cu virus salbatic indigen
A80.3	Poliomielita paralitica acuta, alte si nespecificate
A80.9	Poliomielita acuta, nespecificata
A82.0	Rabia de padure
A82.1	Rabia citadina
A82.9	Rabia, nespecificata
A83.0	Encefalita japoneza
A83.1	Encefalita ecvina occidentala
A83.2	Encefalita ecvina orientala
A83.3	Encefalita de Saint-Louis
A83.4	Encefalita australiana
A83.5	Encefalita de California
A83.6	Boala virotica Rocio
A83.8	Alte encefalite virale transmise de tantari
A83.9	Encefalita virala transmisa de tantari, nespecificata
A84.0	Encefalita de taiga transmisa de capuse [encefalita primavara-vara rusa]
A84.1	Encefalita Europei centrale, transmisa de capuse
A84.8	Alte encefalite cu virus transmis de capuse
A84.9	Encefalita cu virus transmis de capuse, nespecificata
A85.0	Encefalita cu enterovirus

A85.1	Encefalita cu adenovirus
A85.2	Encefalita cu virus transmis de artropode, nespecificata
A85.8	Alte encefalite virale specificate
A86	Encefalita virala, nespecificata
A88.0	Febra exantematoasa cu enterovirus [exantemul de Boston]
A88.8	Alte infectii virale specificate ale sistemului nervos central
A89	Infectiile virale ale sistemului nervos central, nespecificate
A92.2	Febra ecvina de Venezuela
B00.4	Encefalita cu virusul herpetic
B01.1	Encefalita variceloasa
B02.0	Encefalita zosteriana
B02.2	Zona zoster insotita de alte manifestari neurologice
B05.0	Rujeola complicata cu encefalita
B26.2	Encefalita urliana
B37.5	Meningita prin Candida
B38.4	Meningita prin coccidioidomicoza
B58.2	Meningoencefalita cu Toxoplasma (G05.2*)
B69.0	Cysticercoza sistemului nervos central
G00.0	Meningita cu Haemophilus
G00.1	Meningita cu pneumococi
G00.2	Meningita cu streptococi
G00.3	Meningita cu stafilococi
G00.8	Alte meningite bacteriene
G00.9	Meningita bacteriana, nespecificata
G01	Meningita in bolile bacteriene clasificate altundeva
G02.0	Meningita in boli virale clasate la alte locuri
G02.1	Meningita in micoze
G02.8	Meningita in alte boli infectioase si parazitare specificate clasificate altundeva
G03.0	Meningita cu nonpiogenica
G03.1	Meningita cronica
G03.2	Meningita benigna recurenta [Mollaret]
G03.8	Meningita datorita altor cauze specificate
G03.9	Meningita, nespecificata
G04.0	Encefalita acuta diseminata
G04.2	Meningoencefalita si meningomielita bacteriana, neclasificate altundeva
G04.8	Alte encefalite, mielite si encefalomielite
G04.9	Encefalita, mielita si encefalomielita, nespecificate
G05.0	Encefalita, mielita si encefalomielita in boli bacteriene clasificate altundeva
G05.1	Encefalita, mielita si encefalomielita in boli virale clasificate altundeva
G05.2	Encefalita, mielita si encefalomielita in alte boli infectioase si parazitare clasificate altundeva
G05.8	Encefalita, mielita si encefalomielita in alte boli clasificate altundeva
G06.0	Abces si granulom intracranian
G06.1	Abces si granulom intrarahidian
G06.2	Abces extradural si subdural, nespecificat
G07	Abces si granulom intracranian si intrarahidian in boli clasificate altundeva

ADRG B73 Meningita virala

Diagnostice principale in tabelul TAB-B73-1

DRG B73Z Meningita virala

Diagnostice principale (TAB-B73-1)

A87.0	Meningita cu enterovirus
A87.1	Meningita cu adenovirus

A87.2	Choriomeningita limfocitara
A87.8	Alte meningite virale
A87.9	Meningita virala, nespecificata
B00.3	Meningita cu virusul herpetic
B02.1	Meningita zosteriana
B26.1	Meningita urliana

ADRG B74 **Stupoare si coma non-traumatica**

Diagnostice principale in tabelul TAB-B74-1

DRG B74Z **Stupoare si coma non-traumatica**

Diagnostice principale (TAB-B74-1)

E03.5	Coma mixedematoasa
G93.5	Compresiunea creierului
G93.6	Edem cerebral
P91.0	Ischemia cerebrala neonatala
P91.1	Chist periventricular dobandit al nou-nascutului
P91.2	Leucomalacia cerebrala neonatala
P91.4	Diminuarea activitatii cerebrale la nou-nascut
P91.5	Coma nou-nascutului
P91.81	Encefalopatia neonatala
P91.89	Alte tulburari cerebrale specificate ale nou-nascutului
P91.9	Tuburare cerebrala a nou-nascutului, nespecificata
R40.0	Somnolenta
R40.1	Stupoare
R40.2	Coma, nespecificata

ADRG B75 **Convulsii febrile**

Diagnostice principale in tabelul TAB-B75-1

DRG B75Z **Convulsii febrile**

Diagnostice principale (TAB-B75-1)

R56.0	Convulsii febrile

ADRG B76 **Atacuri**

Diagnostice principale in tabelul TAB-B76-1

DRG B76A **Atacuri cu CC catastrofale sau severe**

PCCL >2

DRG B76B **Atacuri fara CC catastrofale sau severe**

Diagnostice principale (TAB-B76-1)

F07.2	Sindrom postcomotional
G25.3	Mioclonia
G40.00	Epilepsia idiopatica legata de localizare (focala, partiala) si sindroame epileptice cu atacuri cu debut localizat, fara epilepsie intractabila
G40.01	Epilepsia idiopatica legata de localizare (focala, partiala) si sindroame epileptice cu atacuri cu debut localizat, cu epilepsie intractabila

G40.10	Epilepsia simptomatica legata de localizare (focala, partiala) si sindroame epileptice cu atacuri partiale simple, fara epilepsie intractabila
G40.11	Epilepsia simptomatica legata de localizare (focala, partiala) si sindroame epileptice cu atacuri partiale simple, cu epilepsie intractabila
G40.20	Epilepsia simptomatica legata de localizare (focala, partiala) si sindroame epileptice cu atacuri partiale complexe, fara epilepsie intractabila
G40.21	Epilepsia simptomatica legata de localizare (focala, partiala) si sindroame epileptice cu atacuri partiale complexe, cu epilepsie intractabila
G40.30	Epilepsia generalizata idiopatica si sindroame epileptice, fara epilepsie intractabila
G40.31	Epilepsia generalizata idiopatica si sindroame epileptice, cu epilepsie intractabila
G40.40	Alte epilepsii generalizate si sindroame epileptice, fara epilepsia intractabila
G40.41	Alte epilepsii generalizate si sindroame epileptice, cu epilepsia intractabila
G40.50	Sindroame epileptice in cazuri speciale, fara epilepsie intractabila
G40.51	Sindroame epileptice in cazuri speciale, cu epilepsie intractabila
G40.60	Atacuri de "grand mal", nespecificate (cu sau fara petit mal), fara epilepsie intractabila
G40.61	Atacuri de "grand mal", nespecificate (cu sau fara petit mal), cu epilepsie intractabila
G40.70	Petit mal, nespecificat, fara atacuri de grand mal, fara epilepsie intractabila
G40.71	Petit mal, nespecificat, fara atacuri de grand mal, cu epilepsie intractabila
G40.80	Alte epilepsii, fara epilepsie intractabila
G40.81	Alte epilepsii, cu epilepsie intractabila
G40.90	Epilepsia, nespecificata, fara epilepsie intractabila
G40.91	Epilepsia, nespecificata, cu epilepsie intractabila
G41.0	Stare de "grand mal" epileptic
G41.1	Stare de "petit mal" epileptic
G41.2	Stare de "mal epileptic" partial complex
G41.8	Alte stari de "mal epileptic"
G41.9	Stare de "mal epileptic", nespecificata
G93.2	Hipertensiune intracraniana benigna
I67.7	Arterita cerebrala, neclasificata altundeva
I68.1	Arterita cerebrala in bolile infectioase si parazitare clasificate altundeva
I68.2	Arterita cerebrala in alte boli clasificate altundeva
P90	Convulsii ale nou-nascutului
R56.8	Alte convulsii si nespecificate

ADRG B77 Cefalee

Diagnostice principale in tabelul TAB-B77-1

DRG B77Z Cefalee

Diagnostice principale (TAB-B77-1)

G43.0	Migrena fara aura [migrena comuna]
G43.1	Migrena cu aura [migrena clasica]
G43.2	Stare de "mal migrenos"
G43.3	Migrena complicata
G43.8	Alte migrene
G43.9	Migrena, nespecificata
G44.0	Sindromul durerii de cap unilaterale (ochi sau tampla)
G44.1	Cefalee vasculara, neclasificata altundeva
G44.2	Cefalee de tensiune
G44.3	Cefalee cronica post-traumatica
G44.4	Cefalee provocata medicamentos, neclasificata altundeva
G44.8	Alte sindroame specificate de algie cefalica
G97.1	Alte reactii secundare ale punctiei spinale si lombare
R51	Cefalee

ADRG B78 **Leziune intracraniana**

Diagnostice principale in tabelul TAB-B78-1

DRG B78A **Leziune intracraniana cu CC catastrofale sau severe**

PCCL >2

DRG B78B **Leziune intracraniana fara CC catastrofale sau severe**

Diagnostice principale (TAB-B78-1)

S06.1	Edem cerebral traumatic
S06.20	Leziune difuza cerebrala si cerebeloasa, nespecificata
S06.21	Contuzii cerebrale difuze
S06.22	Contuzii cerebeloase difuze
S06.23	Hematoame multiple intracerebrale si cerebeloase
S06.28	Alta leziune difuza cerebrala si cerebeloasa
S06.30	Leziune cerebrala si cerebeloasa in focar, nespecificata
S06.31	Contuzie cerebrala in focar
S06.32	Contuzie cerebeloasa in focar
S06.33	Hematom cerebral in focar
S06.34	Hematom cerebelos in focar
S06.38	Alte leziuni cerebrale si cerebeloase in focar
S06.4	Hemoragie epidurala
S06.5	Hemoragie subdurala traumatica
S06.6	Hemoragie subarahnoida traumatica
S06.8	Alte leziuni intracraniene
S06.9	Leziune intracraniana, nespecificata

ADRG B79 **Fracturi craniene**

Diagnostice principale in tabelul TAB-B79-1

DRG B79Z **Fracturi craniene**

Diagnostice principale (TAB-B79-1)

S02.0	Fractura a boltei craniene
S02.1	Fractura a bazei craniene
S02.7	Fracturi multiple ale craniului si oaselor fetei
S02.8	Fractura a altor oase ale craniului si ale fetei
T02.00	Fracturi implicand capul cu gatul, inchise
T02.01	Fracturi implicand capul cu gatul, deschise

ADRG B80 **Alta leziune a capului**

Diagnostice principale in tabelul TAB-B80-1

DRG B80Z **Alta leziune a capului**

Diagnostice principale (TAB-B80-1)

S06.00	Comotie
S06.01	Pierdere a cunostintei pe o durata nespecificata
S06.02	Pierdere a cunostintei pe o durata scurta [mai putin de 30 minute]
S06.03	Pierdere a cunostintei pe o durata moderata [30 de minute pana la 24 ore]
S06.04	Pierdere a cunostintei pe o durata prelungita [mai mult de 24 ore] cu revenirea la nivelul de cunostinta pre-existent

S09.9 Leziune nespecificata a capului

ADRG B81 **Alte tulburari ale sistemului nervos**

Diagnostice principale in tabelul TAB-B81-1

DRG B81A **Alte tulburari ale sistemului nervos cu CC catastrofale sau severe**

PCCL >2

DRG B81B **Alte tulburari ale sistemului nervos fara CC catastrofale sau severe**

Diagnostice principale (TAB-B81-1)

A88.1 Vertigo epidemic

B90.0 Sechelele tuberculozei sistemului nervos central

B91 Sechelele poliomielitei

B94.1 Sechelele encefalitei virale

D18.02 Hemangiom structuri intracraniene

F70.0 Retardare mentala usoara cu declararea unei deficiente minime de comportament sau a nici uneia

F70.1 Retardare mentala usoara, deficienta semnificativa a comportamentului necesitand atentie sau tratament

F70.8 Retardare mentala usoara, alte deficiente ale comportamentului

F70.9 Retardare mentala usoara fara mentionarea deficientei comportamentului

F71.0 Retardare mentala moderata cu declararea unei deficiente minime de comportament sau a nici uneia

F71.1 Retardare mentala moderata, deficienta semnificativa a comportamentului necesitand atentie sau tratament

F71.8 Retardare e mentala moderata e, alte deficiente ale comportamentului

F71.9 Retardare mentala moderata e fara mentionarea deficientei comportamentului

F72.0 Retardare mentala severa cu declararea unei deficiente minime de comportament sau a nici uneia

F72.1 Retardare mentala severa, deficienta semnificativa a comportamentului necesitand atentie sau tratament

F72.8 Retardare mentala severa, alte deficiente ale comportamentului

F72.9 Retardare mentala severa fara mentionarea deficientei comportamentului

F73.0 Retardare mentala profunda cu declararea unei deficiente minime de comportament sau a nici uneia

F73.1 Retardare mentala profunda, deficienta semnificativa a comportamentului necesitand atentie sau tratament

F73.8 Retardare mentala profunda, alte deficiente ale comportamentului

F73.9 Retardare mentala profunda fara mentionarea deficientei comportamentului

F78.0 Alte forme de retardare mentala cu declararea unei deficiente minime de comportament sau a nici uneia

F78.1 Alte forme de retardare mentala, deficienta semnificativa a comportamentului necesitand atentie sau tratament

F78.8 Alte forme de retardare mentala, alte deficiente ale comportamentului

F78.9 Alte forme de retardare mentala fara mentionarea deficientei comportamentului

F79.0 Retardare mentala cu declararea unei deficiente minime de comportament sau a nici uneia

F79.1 Retardare mentala, deficienta semnificativa a comportamentului necesitand atentie sau tratament

F79.8 Retardare mentala, alte deficiente ale comportamentului

F79.9 Retardare mentala fara mentionarea deficientei comportamentului

F95.0 Tulburare de tic tranzitor

F95.1 Tulburare de tic motor sau vocal cronic

F95.2 Tulburare de ticuri multiple motorii combinate cu ticuri vocale

F95.8	Alte tulburari de ticuri
F95.9	Tulburare de ticuri, nespecificata
F98.5	Balbaiala [gangaveala]
F98.6	Bolborosire [limbaj precipitat]
G08	Flebita si tromboflebita intracraniana si intrarahidiana
G09	Sechelele bolilor inflamatorii ale sistemului nervos central
G13.0	Neuromiopatia si neuropatia paraneoplazice
G24.3	Torticolis spasmodic
G24.4	Distonia buco-faciala
G24.8	Alte distonii
G24.9	Distonia, nespecificata
G25.0	Tremuraturi esentiale
G25.1	Tremuraturi provocate medicamentos
G25.2	Alte forme specificate de tremuraturi
G25.6	Ticuri provocate medicamentos si alte ticuri de origine organica
G47.4	Narcolepsia si catalepsia
G60.1	Boala Refsum
G71.1	Afectiuni miotonice
G72.0	Miopatia provocata medicamentos
G72.1	Miopatia alcoolica
G72.2	Miopatia datorita altor agenti toxici
G72.9	Miopatia, nespecificata
G73.4	Miopatia in bolile infectioase si parazitare clasificate altundeva
G73.5	Miopatia in bolile endrocrine
G73.6	Miopatia in bolile metabolice
G73.7	Miopatia in alte boli clasificate altundeva
G83.1	Monoplegia membrelor inferioare
G83.2	Monoplegia membrelor superioare
G83.3	Monoplegia, nespecificata
G83.9	Sindrom paralitic, nespecificat
G90.1	Disautonomia familiala [Riley-Day]
G92	Encefalopatia toxica
G93.0	Chist cerebral
G93.4	Encefalopatia, nespecificata
G93.7	Sindromul Reye
G93.8	Alte afectiuni specificate ale creierului
G93.9	Afectiune cerebrala, nespecificata
G94.8	Alte afectiuni specificate ale creierului in boli clasificate altundeva
G96.0	Pierdere de lichid cefalorahidian
G96.1	Afectiunile meningelui, neclasificate altundeva
G96.8	Alte afectiuni specificate ale sistemului nervos central
G96.9	Afectiune a sistemului nervos central, nespecificata
G97.0	Pierdere de lichid cefalorahidian dupa punctia spinala
G97.2	Hipotensiunea intracraniana ca urmare a shuntului ventricular
G97.8	Alte afectiuni postprocedurale ale sistemului nervos
G97.9	Afectiuni postprocedurale ale sistemului nervos, nespecificate
G98	Alte afectiuni ale sistemului nervos, neclasificate altundeva
G99.8	Alte afectiuni specificate ale sistemului nervos in boli clasificate altundeva
H47.1	Edem papilar, nespecificat
H47.4	Afectiuni ale chiasmei optice
H47.5	Afectiuni ale altor cai optice
H47.6	Afectiuni ale cortexului vizual
H47.7	Afectiuni ale cailor optice, nespecificate
H51.2	Oftalmoplegia internucleara
I63.6	Infarctul cerebral datorita trombozei venelor cerebrale, nonpiogenic
I67.5	Boala Moyamoya
I67.6	Tromboza in sistemul venos intracranian nonpiogenica
P21.0	Asfixia la nastere severa
P21.1	Asfixia la nastere usoara sau moderata
P21.9	Astixia la nastere, nespecificata

P91.3	Iritabilitatea cerebrala a nou-nascutului
Q00.00	Anencefalia, nespecificata
Q00.01	Anencefalia incompleta
Q00.09	Alte anencefalii
Q00.1	Cranio-rahischisis
Q00.20	Acefalia, nespecificata
Q00.21	Acefalia, deschisa
Q00.22	Acefalia, inchisa
Q01.0	Encefalocel frontal
Q01.1	Encefalocel naso-frontal
Q01.2	Encefalocel occipital
Q01.81	Encefalocel parietal
Q01.82	Encefalocel orbital
Q01.83	Encefalocel nasal
Q01.84	Encefalocel nasofaringian
Q01.89	Encefalocel al altor localizari specificate
Q01.9	Encefalocel, nespecificat
Q02	Microcefalia
Q03.0	Malformatii ale apeductului Sylvius
Q03.1	Atrezia fisurii Luschka si a foramenului Magendie
Q03.8	Alte hidrocefalii congenitale
Q03.9	Hidrocefalia congenitala, nespecificata
Q04.00	Malformatii congenitale ale corpului calos, nespecificate
Q04.01	Agenezia corpului calos
Q04.09	Alte malformatii congenitale ale corpului calos
Q04.1	Arhinencefalia
Q04.2	Holoprosencefalia
Q04.31	Anomalii partiale ale creierului
Q04.32	Anomalii partiale ale hipotalamusului
Q04.33	Anomalii partiale ale cerebelului
Q04.34	Agiria si lissencefalia
Q04.35	Microgiria si pahigiria
Q04.36	Hidranencefalia
Q04.39	Alte anomalii de reducere a creierului
Q04.4	Displazia septului si cailor optice
Q04.5	Megalencefalia
Q04.60	Chist cerebral congenital, nespecificat
Q04.61	Chist cerebral congenital unic
Q04.62	Chisturi cerebrale congenitale multiple
Q04.8	Alte malformatii congenitale specificate ale creierului
Q04.9	Malformatia congenitala a encefalului, nespecificata
Q05.00	Spina bifida, cervicala, cu hidrocefalie, nespecificat daca leziunea este deschisa sau inchisa
Q05.01	Spina bifida, cervicala, cu hidrocefalie, deschisa, neacoperita cu piele sau membrana
Q05.02	Spina bifida, cervicala, cu hidrocefalie, inchisa, chistica, acoperita cu piele sau membrana
Q05.10	Spina bifida, toracica, cu hidrocefalie, nespecificat daca leziunea este deschisa sau inchisa
Q05.11	Spina bifida, toracica, cu hidrocefalie, deschisa, neacoperita cu piele sau membrane
Q05.12	Spina bifida, toracica, cu hidrocefalie, inchisa, chistica, acoperita cu piele sau membrana
Q05.20	Spina bifida, lombara, cu hidrocefalie, nespecificat daca leziunea este inchisa sau deschisa
Q05.21	Spina bifida, lombara, cu hidrocefalie, deschisa, neacoperita cu piele sau membrana
Q05.22	Spina bifida, lombara, cu hidrocefalie, inchisa, chistica, acoperita cu piele sau membrana
Q05.30	Spina bifida sacrala cu hidrocefalie, nespecificat daca leziunea este deschisa sau inchisa
Q05.31	Spina bifida sacrala cu hidrocefalie, deschisa, neacoperita cu piele sau membrana
Q05.32	Spina bifida sacrala cu hidrocefalie, inchisa, chistica, acoperita cu piele sau membrana
Q05.40	Spina bifida nespecificata cu hidrocefalie, nespecificat daca leziunea este deschisa sau inchisa
Q05.41	Spina bifida nespecificata cu hidrocefalie, deschisa, neacoperita cu piele sau membrana
Q05.42	Spina bifida nespecificata cu hidrocefalie, inchisa, chistica, acxoperita cu piele sau membrana
Q05.50	Spina bifida cervicala fara hidrocefalie,

	nespecificat daca leziunea este deschisa sau inchisa
Q05.51	Spina bifida cervicala fara hidrocefalie, deschisa, neacoperita cu piele sau membrana
Q05.52	Spina bifida cervicala fara hidrocefalie, inchisa, chistica, acoperita cu piele sau membrane
Q05.60	Spina bifida, toracica fara hidrocefalie, nespecificat daca leziunea este deschisa sau inchisa
Q05.61	Spina bifida, toracica fara hidrocefalie, deschisa, neacoperita cu piele sau membrana
Q05.62	Spina bifida, toracica fara hidrocefalie, inchisa, chistica, acoperita cu piele sau membrane
Q05.70	Spina bifida lombara fara hidrocefalie, nespecificat daca leziunea este deschisa sau inchisa
Q05.71	Spina bifida lombara fara hidrocefalie, deschisa, neacoperita cu piele sau membrana
Q05.72	Spina bifida lombara fara hidrocefalie, inchisa, chistica, acoperita cu piele sau membrana
Q05.80	Spina bifida sacrala fara hidrocefalie, nespecificat daca leziunea este deschisa sau inchisa
Q05.81	Spina bifida sacrala fara hidrocefalie, deschisa, neacoperita cu piele sau membrana
Q05.82	Spina bifida sacrala fara hidrocefalie, inchisa, chistica, acoperita cu piele sau membrana
Q05.90	Spina bifida, nespecificata, nespecificat daca leziunea este deschisa sau inchisa
Q05.91	Spina bifida, nespecificata, deschisa, neacoperita cu piele sau membrana
Q05.92	Spina bifida, nespecificata, inchisa, chistica, acoperita cu piele sau membrana
Q06.0	Amielie
Q06.1	Hipoplazia si displazia maduvei spinarii
Q06.2	Diastematomielia
Q06.3	Alte anomalii congenitale ale cozii de cal
Q06.4	Hidromielia
Q06.8	Alte malformatii congenitale specificate ale maduvei spinarii
Q06.9	Malformatia congenitala a maduvei spinarii, nespecificata
Q07.0	Sindrom Arnold-Chiari
Q07.81	Sindromul mandibulei tremurande
Q07.82	Hipoplazia nervului optic
Q07.89	Alte malformatii congenitale specificate ale sistemului nervos
Q07.9	Malformatia congenitala a sistemului nervos, nespecificata
Q28.0	Malformatia arterio-venoasa a vaselor precerebrale
Q28.1	Alte malformatii ale vaselor precerebrale
Q28.2	Malformatia arterio-venoasa a vaselor cerebrale
Q28.3	Alte malformatii ale vaselor cerebrale
Q76.0	Spina bifida occulta
Q85.0	Neurofibromatoza (nemaligna)
Q85.1	Scleroza tuberoasa
Q87.85	Sindromul Angelman
Q90.0	Trisomia 21, nedisjunctia meiotica
Q90.1	Trisomia 21, mozaicism (nedisjunctia mitotica)
Q90.2	Trisomia 21, translocatia
Q90.9	Sindromul Down, nespecificat
Q91.0	Trisomia 18, nedisjunctia meiotica
Q91.1	Trisomia 18, mozaicism (nedisjunctia mitotica)
Q91.2	Trisomia 18, translocatie
Q91.3	Sindromul Edwards, nespecificat
Q91.4	Trisomia 13, nedisjunctia meiotica
Q91.5	Trisomia 13, mozaicism (nedisjunctia mitotica)
Q91.6	Trisomia 13, translocatia
Q91.7	Sindromul Patau, nespecificat
Q93.0	Monosomia totala a cromozomilor, fara disjunctia meiotica
Q93.1	Monosomia totala a cromozomilor, mozaicism (fara disjunctie mitotica)
Q93.2	Cromozomi replasati cu inel sau dicentrici
Q93.3	Absenta ramurii scurte a cromozomului 4
Q93.4	Absenta ramurii scurte a cromozomului 5
Q93.5	Alte forme de absenta a unei parti a cromozomului
Q93.6	Absenta observata numai in prometafaza

Q93.7	Absenta cu alte rearanjamente complexe
Q93.8	Alte forme de absenta a autosomilor
Q93.9	Absenta de autosomi, nespecificata
R20.0	Anestezie cutanata
R20.1	Hipoestezie cutanata
R20.2	Parestezia cutanata
R20.3	Hiperestezia
R20.8	Alte perturbari ale sensibilitatii pielii si nespecificate
R25.0	Miscarile anormale ale capului
R25.1	Tremuratura, nespecificata
R25.3	Fasciculatie
R25.8	Alte miscari involuntare anormale si nespecificate
R26.0	Mers ataxic
R26.1	Mers paralitic
R26.8	Alte anomalii ale mersului si ale motilitatii si nespecificate
R27.0	Ataxia, nespecificata
R27.8	Alta lipsa de coordonare si nespecificata
R29.1	Meningism
R29.2	Reflex anormal
R29.3	Postura anormala
R29.5	Neglijenta neurologica
R29.81	Caderi
R29.89	Alte simptome si semne referitoare la sistemele nervos si musculo-scheletal si nespecificate
R43.0	Anosmie
R43.1	Parosmie
R43.2	Paragensie
R43.8	Alte perturbari de miros si gust si nespecificate
R47.0	Disfazie si afazie
R47.1	Disartrie si anartrie
R47.8	Alte perturbari de vorbire si nespecificate
R83.0	Rezultate anormale privind examinarea lichidului cefalo-rahidian, nivel anormal al enzimelor
R83.1	Rezultate anormale privind examinarea lichidului cefalo-rahidian, nivel anormal al hormonilor
R83.2	Rezultate anormale privind examinarea lichidului cefalo-rahidian, nivel anormal al altor droguri, medicamente si substante biologice
R83.3	Rezultate anormale privind examinarea lichidului cefalo-rahidian, nivel anormal al substantelor mai ales nemedicale ca sursa
R83.4	Rezultate anormale privind examinarea lichidului cefalo-rahidian, nivele anormale imunologice
R83.5	Rezultate anormale privind examinarea lichidului cefalo-rahidian, nivele anormale microbiologice
R83.6	Rezultate anormale privind examinarea lichidului cefalo-rahidian, nivele anormale citologice
R83.7	Rezultate anormale privind examinarea lichidului cefalo-rahidian, nivele anormale histologice
R83.8	Rezultate anormale privind examinarea lichidului cefalo-rahidian, alte nivele anormale
R83.9	Rezultate anormale privind examinarea lichidului cefalo-rahidian, nivel anormal nespecificat
R90.0	Leziune care ocupa spatiul intracranian
R90.8	Alte rezultate anormale in diagnosticul imagistic al sistemului nervos central
R93.0	Rezultate anormale in diagnosticul imagistic al craniului si al capului, neclasificate altundeva
R94.0	Rezultate anormale ale explorarilor functionale ale sistemului nervos central
R94.1	Rezultate anormale ale explorarilor functionale ale sistemului nervos periferic si ale probelor senzoriale specifice
R95	Sindromul mortii subite la sugar
S04.0	Leziune a nervului si cailor optice
T85.0	Complicatie mecanica a unui shunt ventricular intracranian (comunicatie)
T85.1	Complicatie mecanica a unui stimulator electronic implantat al sistemului nervos
T85.81	Alte complicatii ale sistemului nervos datorite unui dispozitiv, implant sau grefa

ADRG-uri 901, 902, 903

Proceduri neinrudite in sala de operatie

Proceduri neinrudite in sala de operatie

DRG-uri 901Z, 902Z, 903Z

Pentru detalii privind proceduri neinrudite in sala de operatie, vezi sectiunea Functii de la sfarsitul volumului II.

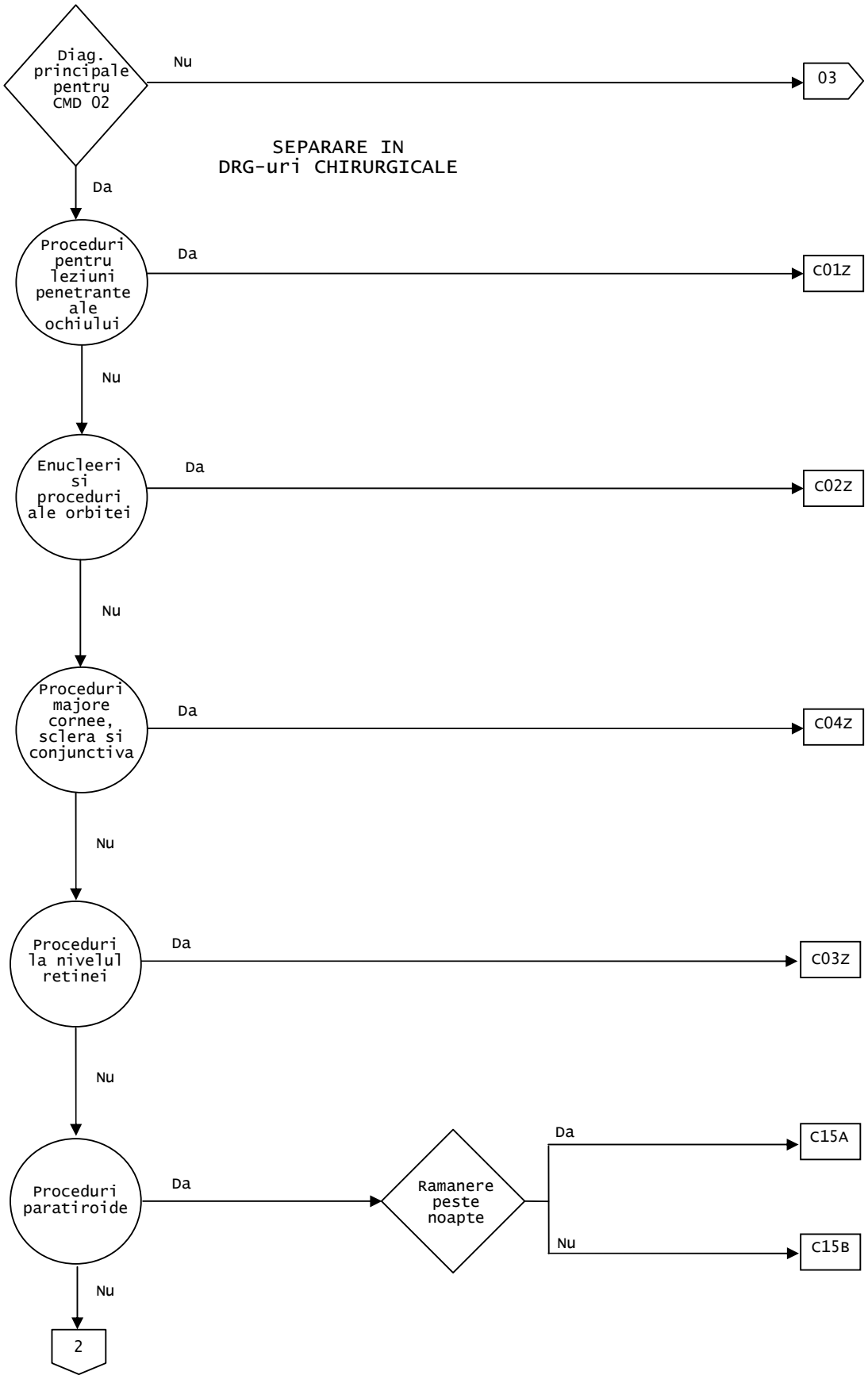
Diag. principale pentru CMD 02
Nu
03
SEPARARE IN
DRG-uri CHIRURGICALE
Da
Proceduri pentru leziuni penetrante ale ochiului
Da
C01Z
Nu
Enucleeri si proceduri ale orbitei
Da
C02Z
Nu
Proceduri majore cornee, sclera si conjunctiva
Da
C04Z
Nu
Proceduri la nivelul retinei
Da
C03Z
Nu
Proceduri paratiroide
Da
Ramanere peste noapte
Da
C15A
Nu
C15B
Nu
2

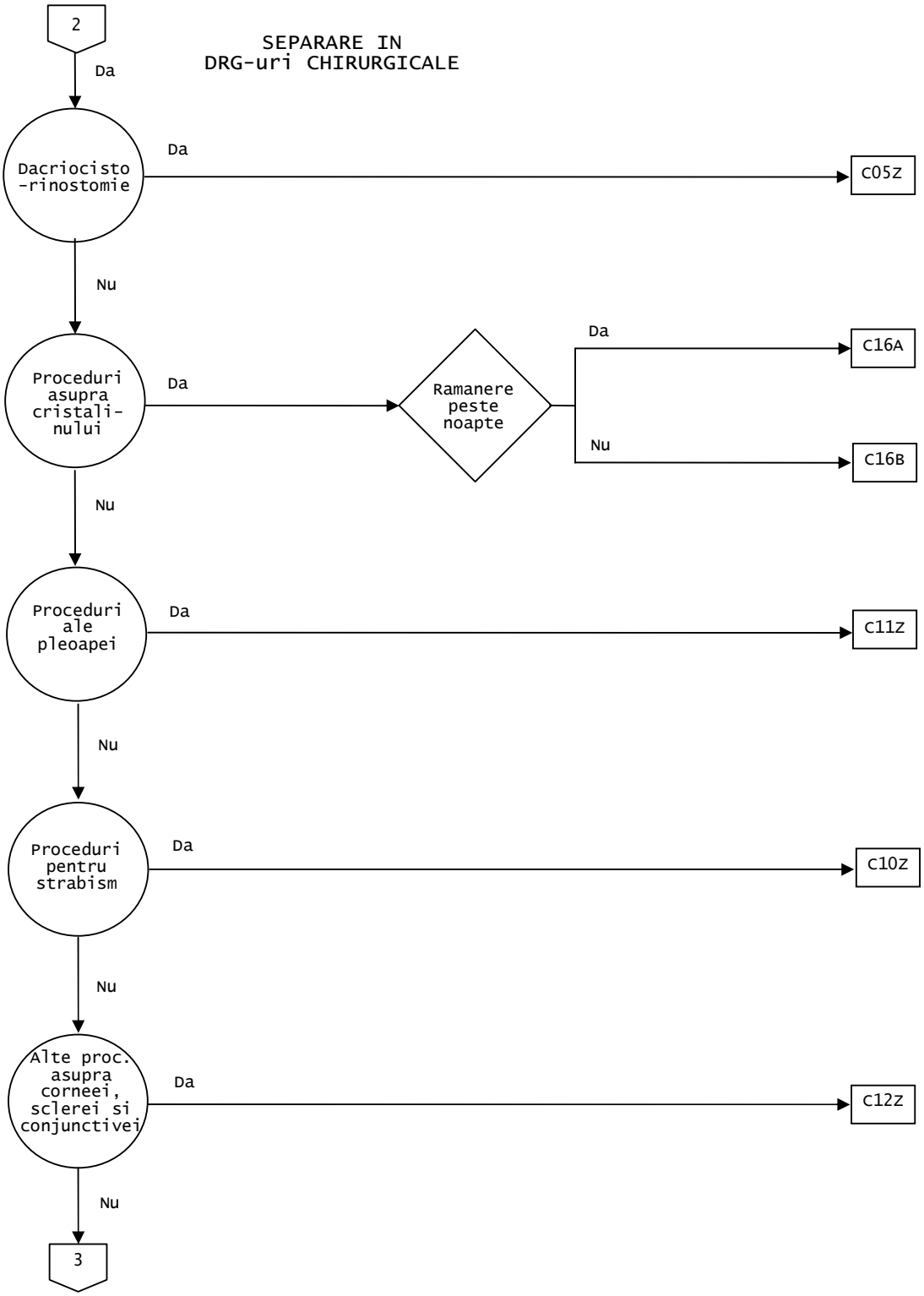
2
SEPARARE IN
DRG-uri CHIRURGICALE
Da
Dacriocisto
-rinostomie
Da
C05Z
Nu
Proceduri
asupra
cristali-
nului
Da
Ramanere
peste
noapte
Da
C16A
Nu
C16B
Nu
Proceduri
ale
pleoapei
Da
C11Z
Nu
Proceduri
pentru
strabism
Da
C10Z
Nu
Alte proc.
asupra
corneei,
sclerei si
conjunctivei
Da
C12Z
Nu
3

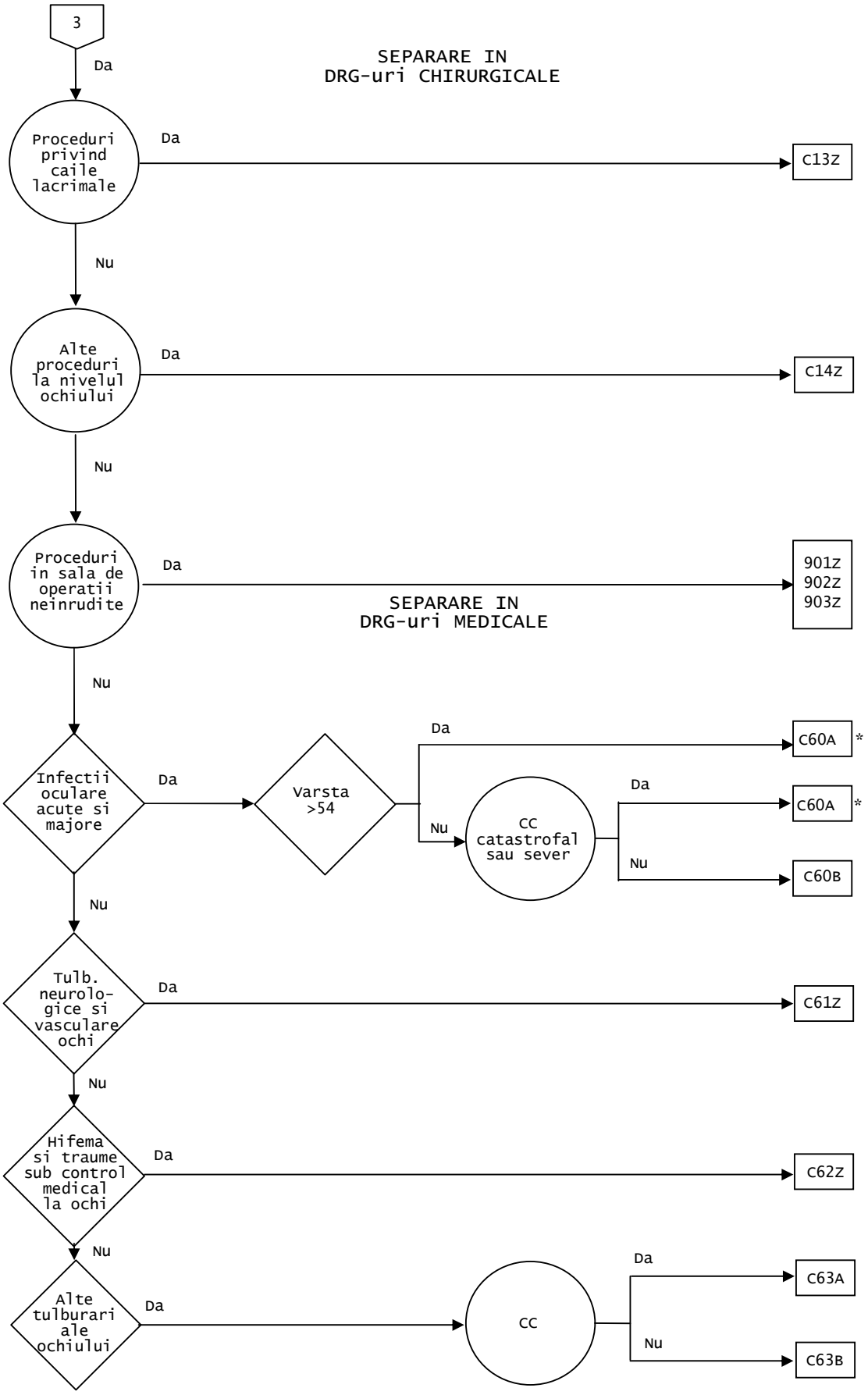
3
Da
SEPARARE IN
DRG-uri CHIRURGICALE
Proceduri privind caile lacrimale
Da
C13Z
Nu
Alte proceduri la nivelul ochiului
Da
C14Z
Nu
Proceduri in sala de operatii neinrudite
Da
901Z
902Z
903Z
SEPARARE IN
DRG-uri MEDICALE
Nu
Infectii oculare acute si majore
Da
Varsta >54
Da
C60A
*
Nu
CC catastrofal sau sever
Da
C60A
*
Nu
C60B
Nu
Tulb. neurolo-gice si vasculare ochi
Da
C61Z
Nu
Hifema si traume sub control medical la ochi
Da
C62Z
Nu
Alte tulburari ale ochiului
Da
CC
Da
C63A
Nu
C63B

Diagnostice principale cuprinse in CMD 02 (TAB-M02-0)

A18.5	Tuberculoza ochiului
A50.3	Oculopatia sifilitica congenitala tardiva
A54.3	Infectia gonococica a ochiului
A71.0	Faza initiala a trahomului
A71.1	Faza activa a trahomului
A71.9	Trahomul, nespecificat
A74.0	Conjunctivita prin Chlamydia
B00.5	Afectiuni oculare cu virus herpetic
B02.3	Zona oftalmica
B30.0	Keratoconjunctivita cu adenovirus
B30.1	Conjunctivita prin adenovirus
B30.2	Faringo-conjunctivita virala
B30.3	Conjunctivita hemoragica acuta epidemica (enterovirala)
B30.8	Alte conjunctivite virale
B30.9	Conjunctivite virale, nespecificate
B58.0	Oculopatia cu Toxoplasma
B69.1	Cysticercoza ochiului
B94.0	Sechelele trahomului
C43.1	Melanomul malign al pleoapei, inclusiv cantusul
C44.1	Tumora maligna pielea pleoapelor, inclusiv cantusul
C69.0	Tumora maligna conjunctiva
C69.1	Tumora maligna corneea
C69.2	Tumora maligna retina
C69.3	Tumora maligna coroida
C69.4	Tumora maligna corp ciliar
C69.5	Tumora maligna glanda lacrimala si canal lacrimal
C69.6	Tumora maligna orbita
C69.8	Tumora maligna leziune depasind ochiul si anexele sale
C69.9	Tumora maligna ochiul, fara precizare
D03.1	Melanom in situ al pleoapei , inclusiv cantul
D04.1	Carcinom in situ pielea pleoapei, inclusiv cantul
D09.2	Carcinom in situ ochiul
D22.1	Nev cu melanocisti la pleoape, inclusiv cantus
D23.1	Tumora benigna pielea pleoapei, inclusiv cantus
D31.0	Tumora benigna conjunctiva
D31.1	Tumora benigna corneea
D31.2	Tumora benigna retina
D31.3	Tumora benigna coroida
D31.4	Tumora benigna corpii ciliari
D31.5	Tumora benigna glande lacrimale si canal lacrimal
D31.6	Tumora benigna orbita, fara precizare
D31.9	Tumora benigna ochiul , fara precizare
E10.31	Diabet mellitus tip 1 cu retinopatie de fond
E10.32	Diabet mellitus tip 1 cu retinopatie preproliferativa
E10.33	Diabet mellitus tip 1 cu retinopatie proliferativa
E10.34	Diabet mellitus tip 1 cu alte retinopatii
E10.35	Diabet mellitus tip 1 cu boala oculara avansata
E10.36	Diabet mellitus tip 1 cu cataracta diabetica
E10.39	Diabet mellitus tip 1 cu alte complicatii oculare specificate
E11.31	Diabet mellitus tip 2 cu retonopatie de fond
E11.32	Diabet mellitus tip 2 cu retinopatie preproliferativa
E11.33	Diabet mellitus tip 2 cu retinopatie proliferativa
E11.34	Diabet mellitus tip 2 cu alte retinopatii
E11.35	Diabet mellitus tip 2 cu boala oculara avansata
E11.36	Diabet mellitus tip 2 cu cataracta diabetica
E11.39	Diabet mellitus tip 2 cu alte complicatii oculare specificate
E13.31	Alte forme specificate de diabet mellitus cu retinopatie de fond
E13.32	Alte forme specificate de diabet mellitus cu retinopatie preproliferativa

E13.33	Alte forme specificate de diabet mellitus cu retinopatie proliferativa
E13.34	Alte forme specificate de diabet mellitus cu alte retinopatii
E13.35	Alte forme specificate de diabet mellitus cu boala oculara avansata
E13.36	Alte forme specificate de diabet mellitus cu cataracta diabetica
E13.39	Alte forme specificate de diabet mellitus cu alte complicatii oculare specificate
E14.31	Diabet mellitus nespecificat cu retinopatie de fond
E14.32	Diabet mellitus nespecificat cu retinopatie preproliferativa
E14.33	Diabet mellitus nespecificat cu retinopatie proliferativa
E14.34	Diabet mellitus nespecificat cu alte retinopatii
E14.35	Diabet mellitus nespecificat cu boala oculara avansata
E14.36	Diabet mellitus nespecificat cu cataracta diabetica
E14.39	Diabet mellitus nespecificat cu alte complicatii oculare specificate
E50.0	Avitaminoza A cu xeroza conjunctivei
E50.1	Avitaminoza A cu pete Bitot si xeroza conjunctivei
E50.2	Avitaminoza A cu xeroza corneei
E50.3	Avitaminoza A cu ulceratia corneei si xeroza
E50.4	Avitaminoza A cu cheratomalacie
E50.5	Avitaminoza A cu hemeralopie vesperala
E50.6	Avitaminoza A cu cicatrice xeroftalmica a corneei
E50.7	Alte manifestari oculare ale avitaminozei A
G24.5	Blefarospasm
G45.3	Amauroza fugace
H00.0	Orgelet si alte inflamatii profunde ale pleoapei
H00.1	Chalazion
H01.0	Blefarita
H01.1	Dermatoza neinfectioasa a pleoapei
H01.8	Alte inflamatii specificate ale pleoapei
H01.9	Inflamatia pleoapei, nespecificata
H02.0	Entropion si trichiaza pleoapei
H02.1	Ectropion al pleoapei
H02.2	Lagoftalmie
H02.3	Blefarochalasis
H02.4	Ptoza palpebrala
H02.5	Alte tulburari afectand functia palpebrala
H02.7	Alte afectiuni degenerative ale pleoapei si ale regiunii perioculare
H02.8	Alte afectiuni specificate ale pleoapei
H02.9	Afectiune a pleoapei, nespecificata
H03.0	Infestatia parazitara a pleoapei in boli clasificate altundeva
H03.1	Atingerea pleoapei in alte boli infectiose clasificate altundeva
H03.8	Atingerea pleoapei in alte boli clasificate altundeva
H04.0	Dacrioadenita
H04.1	Alte afectiuni ale glandei lacrimale
H04.2	Epiphora
H04.3	Inflamatia acuta si nespecificata a cailor lacrimale
H04.4	Inflamatia cronica a cailor lacrimale
H04.5	Stenoza si insuficienta cailor lacrimale
H04.6	Alte afectiuni ale cailor lacrimale
H04.8	Alte afectiuni ale aparatului lacrimal
H04.9	Afectiune a aparatului lacrimal, nespecificata
H05.0	Inflamatii acute ale orbitei
H05.1	Afectiuni inflamatoare cronice ale orbitei
H05.2	Exoftalmia
H05.3	Deformarea orbitei
H05.4	Enoftalmia
H05.5	Retentia(veche)de corp strain ca urmare a unei plagi penetrante a orbitei
H05.8	Alte afectiuni ale orbitei
H05.9	Afectiunea orbitei, nespecificata
H06.0	Afectiuni ale aparatului lacrimal in boli clasificate altundeva

H06.1	Infectii parazitare ale orbitei in boli clasificate altundeva
H06.2	Exoftalmia tireotoxica
H06.3	Alte afectiuni ale orbitei in boli clasificate altundeva
H10.0	Conjuctivita muco-purulenta
H10.1	Conjuctivita atopica acuta
H10.2	Alte conjuctivite acute
H10.3	Conjuctivite acute, nespecificate
H10.4	Conjuctivita cronica
H10.5	Blefaroconjuctivita
H10.8	Alte conjuctivite
H10.9	Conjuctivita, nespecificata
H11.0	Pterigion
H11.1	Depuneri si afectiuni degenerative ale conjuctivei
H11.2	Cicatrice conjuctivale
H11.3	Hemoragia conjuctivala
H11.4	Alte tulburari vasculare si chistul conjuctivei
H11.8	Alte afectiuni specificate ale conjuctivei
H11.9	Afectiuni ale conjuctivei, nespecificate
H13.0	Parazitoze filariene ale conjuctivei
H13.1	Conjunctivite in boli infectioase si parazitare clasificate altundeva
H13.2	Conjunctivita in alte boli clasificate altundeva
H13.3	Pemphigoid ocular
H13.8	Alte afectiuni ale conjuctivei in boli clasificate altundeva
H15.0	Sclerita
H15.1	Episclerita
H15.8	Alte afectiuni ale sclerei
H15.9	Afectiune a sclerei, nespecificata
H16.0	Ulcer cornean
H16.1	Alte keratite superficiale fara conjunctivita
H16.2	Keratoconjuctivita
H16.3	Keratita interstitiala si profunda
H16.4	Neovascularizare corneeana
H16.8	Alte keratite
H16.9	Keratita, nespecificata
H17.0	Leucom aderent
H17.1	Alte opacitati corneene centrale
H17.8	Alte cicatrice si opacitati corneene
H17.9	Cicatrice si opacitate corneeana, nespecificate
H18.0	Pigmentatia si depunerea corneeana
H18.1	Cheratopatia buloasa
H18.2	Alte edeme ale corneei
H18.3	Alteratia membranelor corneene
H18.4	Degenerescenta corneei
H18.5	Distrofia corneeana ereditara
H18.6	Keratocon
H18.7	Alte deformatii ale corneei
H18.8	Alte afectiuni specificate ale corneei
H18.9	Afectiuni ale corneei, nespecificate
H19.0	Sclerita si episclerita in boli clasificate altundeva
H19.1	Keratita si kerato-conjunctivita datorita virusului herpetic (B00.5+)
H19.2	Keratita si kerato-conjunctivita in alte boli infectioase si parazitare clasificate altundeva
H19.8	Alte afectiuni ale sclerei si corneei in boli clasificate altundeva
H20.0	Iridociclita acuta si subacuta
H20.1	Iridociclita cronica
H20.2	Iridociclita datorita lentilelor de contact
H20.8	Alte iridociclite
H20.9	Iridociclita, nespecificata
H21.0	Hiphema
H21.1	Alte tulburari vasculare ale irisului sau corpilor ciliari
H21.2	Afectiuni degenerative ale irisului si corpilor ciliari
H21.3	Chistul irisului, corpilor ciliari si a camerei anterioare a ochiului
H21.4	Membrane pupilare
H21.5	Alte aderente si perturbari ale irisului si corpilor ciliari

H21.8	Alte afectiuni specificate ale irisului si corpilor ciliari
H21.9	Afectiunea irisului si corpilor ciliari, nespecificata
H22.0	Iridociclita in bolile infectioase si parazitare clasificate altundeva
H22.1	Iridociclita in alte boli clasificate altundeva
H22.8	Alte afectiuni ale irisului si corpilor ciliari in boli clasificate altundeva
H25.0	Cataracta senila incipienta
H25.1	Cataracta senila nucleara
H25.2	Cataracta senila de tip Morgagnian
H25.8	Alte cataracte senile
H25.9	Cataracta senila, nespecificata
H26.0	Cataracta infantila, juvenila si presenila
H26.1	Cataracta traumatica
H26.2	Cataracta complicata
H26.3	Cataracta provocata de medicamente
H26.4	Sechele de cataracta
H26.8	Alte cataracte specificate
H26.9	Cataracta, nespecificata
H27.0	Afakia
H27.1	Luxatia cristalinului
H27.8	Alte afectiuni specificate ale cristalinului
H27.9	Afectiuni ale cristalinului, nespecificate
H28.1	Cataracta in bolile endocrine, de nutritie si metabolism
H28.2	Cataracta in alte boli clasificate altundeva
H28.8	Alte afectiuni ale cristalinului in boli clasificate altundeva
H30.0	Chorioretinita focala
H30.1	Chorioretinita diseminata
H30.2	Ciclita posterioara
H30.8	Alte chorioretinite
H30.9	Chorioretinita, nespecificata
H31.0	Cicatrice chorioretiniana
H31.1	Degenerescenta choroidiana
H31.2	Distrofia ereditara a choroidei
H31.3	Hemoragia si ruptura choroidei
H31.4	Dezlipirea choroidei
H31.8	Alte afectiuni specificate ale choroidei
H31.9	Afectiuni ale choroidei, nespecificate
H32.0	Inflamatii chorioretinale in boli infectioase si parazitare clasificate altundeva
H32.8	Alte inflamatii chorioretinale in boli clasificate altundeva
H33.0	Dezlipirea retinei cu ruptura retiniana
H33.1	Retinoschisis si chisturi retiniene
H33.2	Dezlipirea seroasei retiniene
H33.3	Ruptura retiniana fara dezlipire
H33.4	Detasare mecanica (tractiune) a retinei
H33.5	Alte dezlipiri ale retinei
H34.0	Ocluzia tranzitorie a arterei retiniene
H34.1	Ocluzia arterei retiniene centrale
H34.2	Alte ocluzii ale unor artere retiniene
H34.8	Alte ocluzii vasculare retiniene
H34.9	Ocluzie vasculara retiniana, nespecificata
H35.0	Retinopatia de fond si modificarile vasculare ale retinei
H35.1	Retinopatia prematuritatii
H35.2	Alte retinopatii proliferante
H35.3	Degenerescenta maculei si polului posterior
H35.4	Degenerescenta retiniana periferica
H35.5	Distrofia retiniana ereditara
H35.6	Hemoragia retiniana
H35.7	Dezlipirea straturilor retinei
H35.8	Alte afectiuni retiniene specificate
H35.9	Afectiuni retiniene, nespecificate
H36	Afectiuni retiniene in boli clasificate altundeva
H40.0	Glaucomul la limita
H40.1	Glaucom primar in unghi deschis
H40.2	Glaucom primar in unghi ingust

H40.3 Glaucom secundar unui traumatism ocular

H40.4 Glaucom secundar unei inflamatii a ochiului

H40.5 Glaucom secundar altor afectiuni oculare

H40.6 Glaucom provocat de medicamente

H40.8 Alte glaucoame

H40.9 Glaucom, nespecificat

H42.8 Glaucom in alte boli clasificate altundeva

H43.0 Prolaps al corpului vitros

H43.1 Hemoragia corpului vitros

H43.2 Opacitati cristaline ale corpului vitros

H43.3 Alte opacitati ale corpului vitros

H43.8 Alte afectiuni ale corpului vitros

H43.9 Afectiuni ale corpului vitros, nespecificate

H44.0 Endoftalmia purulenta

H44.1 Alte endoftalmii

H44.2 Miopia degenerativa

H44.3 Alte afectiuni degenerative ale globului ocular

H44.4 Hipotonia ochiului

H44.5 Afectiuni degenerative ale globului ocular

H44.6 Retentia (veche) intraoculara de corp strain magnetic

H44.7 Retentia (veche) intraoculara de corp strain nonmagnetic

H44.8 Alte afectiuni ale globului ocular

H44.9 Afectiune a globului ocular, nespecificata

H45.0 Hemoragia corpului vitros in boli clasificate altundeva

H45.1 Endoftalmite in boli clasificate altundeva

H45.8 Alte afectiuni ale corpului vitros si ale globului ocular in boli clasificate altundeva

H46 Nevrita optica

H47.0 Afectiuni ale nervului optic, neclasificate altundeva

H47.2 Atrofia optica

H47.3 Alte afectiuni ale papilei optice

H48.0 Atrofia optica in boli clasificate altundeva

H48.1 Nevrita retrobulbara in boli clasificate altundeva

H48.8 Alte afectiuni ale nervului si cailor optice in boli clasificate altundeva

H49.0 Paralizia celui de-al treilea nerv [oculomotor]

H49.1 Paralizia celui de-al patrulea nerv [patetic]

H49.2 Paralizia celui de-al saselea nerv [abductor]

H49.3 Oftalmoplegia totala (externa)

H49.4 Oftalmoplegia externa progresiva

H49.8 Alte strabisme paralitice

H49.9 Strabism paralitic, nespecificat

H50.0 Strabism convergent concomitent

H50.1 Strabism divergent concomitent

H50.2 Strabism vertical

H50.3 Heterotropia intermitenta

H50.4 Alte heterotropii si nespecificate

H50.5 Heteroforia

H50.6 Strabism mecanic

H50.8 Alte strabisme specificate

H50.9 Strabism, nespecificat

H51.0 Paralizia conjugarii privirii

H51.1 Excesul si insuficienta convergentei

H51.8 Alte anomalii specificate de miscare binoculara

H51.9 Anomaliile miscarilor binoculare, nespecificate

H52.0 Hipermetropia

H52.1 Miopia

H52.2 Astigmatism

H52.3 Anisometria si anisoiconia

H52.4 Presbitia

H52.5 Tulburari de acomodare

H52.6 Alte vicii de refractie

H52.7 Viciu de refractie, nespecificat

H53.0 Ambliopia si anopsia

H53.1 Tulburari subiective de vedere

H53.2 Diplopia

H53.3	Alte tulburari de viziune binoculara
H53.4	Anomalia cimpului vizual
H53.5	Tulburari ale viziunii culorilor
H53.6	Cecitate nocturna
H53.8	Alte tulburari de vedere
H53.9	Tulburari de vedere, nespecificate
H54.0	Cetitatea ambilor ochi
H54.1	Cecitatea unui ochi, scaderea vederii celuilalt ochi
H54.2	Scaderea vederii ambilor ochi
H54.3	Pierderea vederii necalificata a ambilor ochi
H54.4	Cecitatea unui ochi
H54.5	Scaderea vederii unui ochi
H54.6	Pierderea vederii necalificata a unui ochi
H54.7	Pierdere de vedere, nespecificata
H55	Nistagmus si alte miscari anormale ale ochiului
H57.0	Anomalii functionale ale pupilei
H57.1	Durere oculara
H57.8	Alte afectiuni specificate ale ochiului si anexelor
H57.9	Afectiuni ale ochiului si anexelor nespecificate
H58.0	Anomalii functionale ale pupilei in boli clasificate altundeva
H58.1	Tulburari de vedere in boli clasificate altundeva
H58.8	Alte afectiuni ale ochiului si anexelor in boli clasificate altundeva
H59.0	Sindromul corpului vitros dupa chirurgia cataractei
H59.8	Alte afectiuni postprocedurale ale ochiului si anexelor
H59.9	Afectiune postprocedurala a ochiului si anexelor, nespecificata
L13.1	Dermatoza pustuloasa subcorneeana
Q10.0	Ptoza congenitala
Q10.1	Ectropion congenital
Q10.2	Entropion congenital
Q10.3	Alte malformatii congenitale ale pleoapei
Q10.4	Absenta si agenezia aparatului lacrimal
Q10.5	Stenoza sau sclerozarea congenitala a canalului lacrimal
Q10.6	Alte malformatii congenitale ale aparatului lacrimal
Q10.7	Malformatia congenitala a orbitei
Q11.0	Ochi chistic
Q11.1	Alte forme de anoftalmie
Q11.2	Microftalmia
Q11.3	Macroftalmia
Q12.0	Cataracta congenitala
Q12.1	Luxatia congenitala a cristalinului
Q12.2	Coloboma cristalinului
Q12.3	Afachia congenitala
Q12.4	Sferofachia
Q12.8	Alte malformatii congenitale ale cristalinului
Q12.9	Malformatia congenitala a cristalinului, nespecificata
Q13.0	Coloboma irisului
Q13.1	Absenta irisului
Q13.2	Alte malformatii congenitale ale irisului
Q13.3	Opacitatea congenitala a corneei
Q13.4	Alte malformatii congenitale ale corneei
Q13.5	Sclerotica albastra
Q13.8	Alte malformatii congenitale ale camerei anterioare a ochiului
Q13.9	Malformatia congenitala a camerei anterioare a ochiului, nespecificata
Q14.0	Malformatii congenitale ale corpului vitros
Q14.1	Malformatii congenitale ale retinei
Q14.2	Malformatii congenitale ale papilei optice
Q14.3	Malformatii congenitale ale coroidei
Q14.8	Alte malformatii congenitale ale camerei posterioare a ochiului
Q14.9	Malformatia congenitala a camerei posterioare a ochiului, nespecificata
Q15.0	Glaucom congenital
Q15.8	Alte malformatii congenitale specificate ale ochiului

Q15.9	Malformatia congenitala a ochiului, nespecificata
R44.1	Halucinatii vizuale
S00.1	Contuzie a pleoapei si a regiunii peri-oculare
S00.20	Alte leziuni superficiale ale pleoapei si ale regiunii peri-oculare, nespecificate
S00.21	Alte leziuni superficiale ale pleoapei si ale regiunii peri-oculare, abraziune
S00.22	Alte leziuni superficiale ale pleoapei si ale regiunii peri-oculare, flictena
S00.23	Alte leziuni superficiale ale pleoapei si ale regiunii peri-oculare, muscatura de insecta
S00.24	Alte leziuni superficiale ale pleoapei si ale regiunii peri-oculare, corp strain superficial (aschie)
S00.28	Alte leziuni superficiale ale pleoapei si ale regiunii peri-oculare, altele
S01.1	Plaga deschisa a pleoapei si a regiunii peri-oculare
S05.0	Leziune a conjunctivei si abraziune a corneei fara mentionarea unui corp strain
S05.1	Contuzie a globului ocular si a tesuturilor orbitei
S05.2	Laceratie si ruptura oculara cu prolaps sau pierdere de tesut intra-ocular
S05.3	Laceratie oculara fara prolaps sau pierdere de tesut intra-ocular
S05.4	Plaga penetranta a orbitei cu sau fara corp strain
S05.5	Plaga penetranta a globului ocular cu corp strain
S05.6	Plaga penetranta a globului ocular fara corp strain
S05.7	Smulgere a ochiului
S05.8	Alte leziuni traumatice ale ochiului si orbitei
S05.9	Leziune a ochiului si orbitei, parte nespecificata
T15.0	Corp strain in cornee
T15.1	Corp strain in sacul conjunctival
T15.8	Corp strain in alte parti si multiple ale ochiului extern
T15.9	Corp strain in ochiul extern, parte nespecificata
T26.0	Arsura a pleoapei si a regiunii perioculare
T26.1	Arsura a corneii si a sacului conjunctival
T26.2	Arsura provocand ruptura si distrugerea globului ocular
T26.3	Arsura a altor parti ale ochiului si anexelor sale
T26.4	Arsura a ochiului si anexelor sale, parte nespecificata
T49.5	Medicamente si preparate oftalmologice
T85.2	Complicatie mecanica a lentilelor intraoculare
T85.3	Complicatie mecanica a altor dispozitive prostetice, implanturi si grefe oculare
Z94.7	Starea transplantului de cornee
Z96.1	Prezenta lentilelor intraoculare
Z97.0	Prezenta unui ochi artificial

ADRG C01 Proceduri pentru leziuni penetrante ale ochiului

Diagnostice in tabelul TAB-C01-1 si proceduri in tabelul TAB-C01-2

DRG C01Z Proceduri pentru leziuni penetrante ale ochiului

Diagnostice (TAB-C01-1)

S05.2	Laceratie si ruptura oculara cu prolaps sau pierdere de tesut intra-ocular
S05.3	Laceratie oculara fara prolaps sau pierdere de tesut intra-ocular
S05.5	Plaga penetranta a globului ocular cu corp strain
S05.6	Plaga penetranta a globului ocular fara corp strain
S05.7	Smulgere a ochiului

Proceduri (TAB-C01-2)

30052-01	Reparatia plagilor palpebrale
30061-03	Indepartarea corpilor straini superficiali de pe sclera
30071-02	Biopsia pleoapei
30075-20	Biopsia unui vas sangvin
30075-35	Biopsia glandei lacrimale
30075-36	Biopsia din tendon sau muschi extraocular
31230-00	Excizia leziunilor tegumentare si tesutului subcutanat ale pleoapei
42506-00	Enucleerea globului ocular fara implant
42506-01	Enucleerea globului ocular cu implant sferic
42509-00	Enucleerea globului ocular cu implant integrat
42510-00	Enucleerea globului ocular cu implant de hidroxiapatita (coralina)
42512-00	Evisceratia globului ocular, fara implant
42515-00	Evisceratia globului ocular cu insertia unei bile intrasclerale sau a unui implant cartilaginos
42518-00	Insertia implantului orbital cartilaginos in orbita anoftalmica
42518-01	Insertia implantului artificial in orbita anoftalmica
42518-02	Plasarea unui carlig integrat motor in implantul orbital existent
42518-03	Indepartarea implantului orbitar
42521-00	Insertia matritei ranforsate cu sarma in soclul anoftalmic
42521-01	Insertia implantului orbital artificial integrat in soclul anoftalmic
42521-02	Repararea soclului anoftalmic cu grefa dermograsoasa
42524-00	Grefa de piele pe orbita anoftalmica, procedeu secundar
42527-00	Revizia soclului anoftalmic
42530-00	Orbitotomia exploratorie necesitand indepartarea si inlocuirea osului
42530-01	Orbitotomia exploratorie cu biopsie, necesitand indepartarea si inlocuirea osului
42530-02	Repararea plagilor orbitei
42533-00	Orbitotomia exploratorie
42533-01	Orbitotomia exploratorie cu biopsie
42536-00	Exenteratia orbitei
42536-01	Exenteratia orbitei cu grefa tegumentara
42536-02	Exenteratia orbitei cu transplant de muschi temporal
42536-03	Exenteratia orbitei cu grefa tegumentara si transplant de muschi temporal
42536-04	Exenteratia orbitei cu indepartarea structurilor adiacente
42536-05	Exenteratia orbitei cu indepartarea terapeutica a osului orbital
42539-00	Orbitotomia exploratorie cu excizia leziunii, necesitand indepartarea si inlocuirea osului
42539-01	Orbitotomia exploratorie cu indepartarea corpilor straini, necesitand indepartarea si inlocuirea osului
42542-00	Orbitotomia exploratorie, partea anterioara, cu excizia leziunii
42542-01	Orbitotomia exploratorie, partea anterioara, cu indepartarea corpilor straini
42543-00	Orbitotomia exploratorie, partea retrobulbara, cu excizia leziunii
42543-01	Orbitotomia exploratorie, partea retrobulbara, cu indepartarea corpilor straini
42545-00	Orbitotomia pentru decompresia orbitei prin fenestrarea a >=2 pereti
42545-01	Orbitotomia pentru decompresia orbitei prin indepartarea grasimii (peribulbare) (retrobulbare) intraorbitare
42548-00	Incizia meningelor nervului optic
42551-00	Repararea plagii perforate a globului ocular cu sutura laceratiei corneene
42551-01	Repararea plagii perforate a globului ocular cu sutura laceratiei sclerale
42551-02	Reparatia plagii perforate a globului ocular cu sutura laceratiilor corneene si sclerale
42554-00	Reparatia plagii perforate a globului ocular implicand tesut uveal
42557-00	Reparatia plagii perforate a globului ocular implicand cristalinul sau corpul vitros
42560-00	Indepartarea cu magnet a corpilor straini intraoculari din segmentul anterior

42563-00 Indepartarea non-magnetica a corpilor straini intraoculari din segmentul anterior

42566-00 Indepartarea magnetica a corpilor straini intraoculari din segmentul posterior

42569-00 Indepartarea non-magnetica a corpilor straini intraoculari din segmentul posterior

42572-00 Drenajul abcesului orbitar

42572-01 Drenajul chistului orbitar

42573-00 Excizia dermoidului periorbital, anterior de septul orbital

42574-00 Excizia dermoidului periorbital, posterior de septul orbital

42575-00 Excizia chistului tarsal

42578-00 Excizia de cartilaj din tarsul palpebral

42581-00 Cauterizarea ectropion-ului

42581-01 Cauterizarea entropion-ului

42584-00 Tarsorafia

42587-00 Corectia trichiasis-ului prin crioterapie, un ochi

42587-01 Corectia trichiasis-ului prin crioterapie, ambii ochi

42587-02 Corectia trichiasis-ului cu LASER, un ochi

42587-03 Corectia trichiasis-ului cu LASER, ambii ochi

42587-04 Corectia trichiasis-ului prin electroliza, un ochi

42587-05 Corectia trichiasis-ului prin electroliza, ambii ochi

42590-00 Cantoplastia laterala

42590-01 Cantoplastia mediana

42593-00 Excizia glandei lacrimale

42593-01 Incizia glandei lacrimale

42596-00 Incizia sacului lacrimal

42596-01 Excizia sacului lacrimal

42596-03 Alte incizii ale canalului lacrimal

42599-00 Procedee inchise de restabilire a permeabilitatii sistemului canalicular lacrimal, un ochi

42599-01 Procedee inchise de restabilire a permeabilitatii sistemului canalicular lacrimal, ambii ochi

42602-00 Procedee deschise de restabilire a permeabilitatii sistemului canalicular lacrimal, un ochi

42602-01 Procedee deschise de restabilire a permeabilitatii sistemului canalicular lacrimal, ambii ochi

42605-00 Reparatia canaliculului lacrimal

42605-01 Excizia canalelor lacrimale

42608-00 Insertia altor tuburi/stenturi nazolacrimale in sacul lacrimal/ conjunctival pentru drenaj

42608-01 Insertia de tuburi/stenturi nazolacrimale de sticla (Pyrex) in sacul lacrimal/ conjunctival pentru drenaj

42614-00 Inlocuirea tubului nazolacrimal, unilateral

42614-01 Verificarea pasajului lacrimal, unilateral

42614-02 Indepartarea tubului nazolacrimal, unilateral

42615-00 Inlocuirea tubului nazolacrimal, bilateral

42615-01 Verificarea pasajului lacrimal, bilateral

42615-02 Indepartarea tubului nazolacrimal, bilateral

42617-00 Incizia punctum-ului lacrimal

42620-00 Ocluzia punctum-ului lacrimal cu tampon

42622-00 Ocluzia permanenta a punctum-ului lacrimal cu cauterul

42623-00 Dacriocistorinostomia

42626-00 Reoperarea dacriocistorinostomiei- a doua sau urmatoarea procedura

42629-00 Conjunctivodacriocistorinostomia (CDCR)

42632-00 Repararea laceratiei corneene cu lambou conjunctival

42632-01 Incizia conjunctivei

42632-02 Corectia laceratiei conjunctivale

42635-00 Reparatia perforatiei corneene prin sigilare

42638-00 Lambou conjunctival peste cornee

42641-00 Grefarea conjunctivei cu membrana mucoasa

42641-01 Transplantul autoconjunctival

42644-00 Incizia corneei

42644-01 Indepartarea corpilor straini inclavati in cornee cu magnet

42644-02 Indepartarea corpilor straini inclavati de pe sclera

42644-03 Indepartarea corpilor straini inclavati de pe conjunctiva

42644-04 Indepartarea corpilor straini inclavati in cornee

42644-05 Incizia sclerei

42647-00	Keratectomia partiala
42650-00	Debridarea epiteliala a corneei
42653-00	Transplantul total de cornee
42653-01	Reoperarea keratoplastiei, a 2-a interventie
42656-00	Reoperarea keratoplastiei, a 3-a sau urmatoarea interventie
42659-00	Transplantul superficial de cornee
42662-00	Transplantul de sclera, toata grosimea
42665-00	Transplantul superficial de sclera
42667-00	Manipularea suturii corneene continue
42668-00	Indepartarea suturilor corneene
42671-00	Keratoplastia refractiva
42671-01	Keratoplastia refractiva cu laser
42674-00	Incizia corneei, nonpenetranta, pentru corectia astigmatismului indus chirurgical
42674-01	Incizia corneei, nonpenetranta, cu suturi compresive pentru corectarea astigmatismului indus chirurgical
42676-00	Biopsia conjunctivei
42677-00	Cauterizarea conjunctivei
42677-01	Termo-cauterizarea corneei
42680-00	Crioterapia conjunctivei
42680-01	Crioterapia corneei
42683-00	Excizia leziunilor/tesutului conjunctivale
42686-00	Excizia pterigion-ului
42689-00	Excizia pingueculei
42692-00	Excizia tumorii limbus-ului
42692-01	Biopsia corneei
42695-00	Excizia tumorii limbus-ului cu keratectomie
42695-01	Excizia tumorii limbus-ului cu sclerectomie
42698-00	Extragerea intracapsulara a cristalinului
42698-01	Extragerea extracapsulara a cristalinului prin tehnica de aspiratie simpla (si irigare)
42698-02	Extragerea extracapsulara a cristalinului prin facoemulsifiere si aspiratia cataractei
42698-03	Extragerea extracapsulara a cristalinului prin facofragmentare mecanica si aspiratia cataractei
42698-04	Alte extractii extracapsulare ale cristalinului
42698-05	Alte extractii ale cristalinului
42701-00	Insertia cristalinului artificial pliabil
42701-01	Insertia altor cristaline artificiale
42702-00	Extragerea intracapsulara a cristalinului cu insertia cristalinului artificial pliabil
42702-01	Extragerea intracapsulara a cristalinului cu insertia altor cristaline artificiale
42702-02	Extragerea extracapsulara a cristalinului prin tehnica de aspiratie simpla (si irigare) cu insertia unui cristalin artificial pliabil
42702-03	Extragerea extracapsulara a cristalinului prin tehnica de aspiratie simpla (si irigare) cu insertia altor tipuri de cristaline artificiale
42702-04	Extragerea extracapsulara a cristalinului prin facoemulsifiere si aspiratia cataractei cu insertie de cristaline artificiale pliabile
42702-05	Extragerea extracapsulara a cristalinului prin facoemulsifiere si aspiratia cataractei cu insertia altor cristaline artificiale
42702-06	Extragerea extracapsulara a cristalinului prin facofragmentare mecanica si aspiratia cataractei, cu insertia unui cristalin artificial pliabil
42702-07	Extragerea extracapsulara a cristalinului prin facofragmentare mecanica si aspiratia cataractei, cu insertia altor tipuri de cristaline artificiale
42702-08	Alte extractii extracapsulare ale cristalinului cu insertia unor cristaline artificiale pliabile
42702-09	Alte extractii extracapsulare ale cristalinului cu insertia altor cristaline artificiale
42702-10	Alte extractii ale cristalinului cu insertia unor cristaline artificiale pliabile
42702-11	Alte extractii ale cristalinului cu insertia altor cristaline artificiale
42703-00	Insertia cristalinului artificial in camera posterioara si sutura la iris si sclera
42704-00	Indepartarea cristalinului artificial
42704-01	Repozitionarea cristalinului artificial
42707-00	Inlocuirea cristalinului artificial
42710-00	Inlocuirea cristalinului artificial prin insertia in camera posterioara si sutura la iris si sclera
42713-00	Repozitionarea cristalinului artificial cu sutura ei
42716-00	Indepartarea cataractei juvenile

42719-00	Capsulectomia cristalinului
42719-01	Indepartarea corpului vitros, abordarea anterioara
42719-02	Fragmentarea mecanica a membranelor secundare
42722-00	Capsulectomia cristalinului prin sclerotomia camerei posterioare
42722-01	Indepartarea corpului vitros cu sectionarea benzilor vitroase
42725-00	Indepartarea corpului vitros cu sectionarea benzilor vitroase si indepartarea membranei preretiniene
42731-00	Capsulectomia cristalinului prin sclerotomia camerei posterioare cu indepartarea corpului vitros
42731-01	Extragerea cristalinului prin sclerotomia camerei posterioare cu indepartarea vitrosului
42734-00	Capsulotomia cristalinului
42737-00	Discizia capsulei posterioare a cristalinului
42740-00	Aspiratia diagnostica a umorii apoase
42740-01	Aspiratia diagnostica a vitrosului
42740-02	Injectia substantelor terapeutice in camera anterioara
42740-03	Injectarea substantelor terapeutice in camera posterioara
42740-04	Aspiratia terapeutica a umorii apoase
42740-05	Aspiratia terapeutica a vitrosului
42743-00	Irigarea camerei anterioare
42746-00	Tratamentul hipotoniei/fistulei postoperatorii folosind dispozitive de tamponada
42746-01	Iridencleisis sau iridotasis
42746-02	Trepanarea sclerei cu iridectomie
42746-03	Termocauterizarea sclerei cu iridectomie
42746-04	Trabeculectomia
42746-05	Alte procedee de filtrare (fistulizare) pentru glaucom, neclasificate in alta parte
42749-00	Revizia procedurilor de fistulizare sclerala
42752-00	Insertia suntului apos pentru glaucom
42755-00	Indepartarea suntului apos pentru glaucom
42758-00	Goniotomia
42761-00	Sectionarea sinechiei anterioare
42761-01	Sectionarea sinechiei posterioare
42761-02	Sectionarea aderentelor corneovitroase
42764-00	Iridotomia
42764-01	Biopsia irisului
42764-02	Sfincterotomia iriana
42764-03	Iridoplastia
42764-04	Iridectomia
42767-00	Excizia leziunilor corpului ciliar
42767-01	Excizia leziunilor implicand corpul ciliar si irisul
42770-00	Distructia corpului ciliar
42773-00	Repararea dezlipirii de retina prin diatermie
42773-01	Repararea dezlipirii de retina prin crioterapie
42776-00	Repararea dezlipirii de retina prin flambare sclerala
42779-00	Revizia unei proceduri efectuata anterior pentru dezlipirea de retina
42782-00	Trabeculoplastia cu laser
42785-00	Iridotomia laser
42785-01	Iridoplastia laser
42788-00	Capsulotomia cristalinului cu laser
42791-00	Sectionarea intracamerala cu laser a umorii vitroase
42791-01	Sectionarea intracamerala cu laser a fibrinei
42791-02	Corticoliza cristalinului cu laser
42794-00	Sectionarea suturilor sclerale cu laser dupa trabeculoplastie
42797-00	Coagularea cu laser a vaselor sanguine sclerale
42797-01	Coagularea cu laser a vaselor sanguine corneene
42797-02	Distrugerea corneei cu laser
42800-00	Indepartarea cu laser a pterigionului
42803-00	Distrugerea pingueculei cu laser
42806-00	Distrugerea leziunilor iriene cu laser
42807-00	Fotomidriaza laser
42808-00	Fotoiridosinerezis-ul laser
42809-00	Distructia retinei prin fotocoagulare

42809-01 Repararea dezlipirii de retina prin fotocoagulare

42810-00 Keratectomia fototerapeutica (PTK)

42812-00 Indepartarea materialelor implantate chirurgical din segmentul posterior al ochiului

42815-00 Indepartarea uleiului siliconic

42818-00 Crioterapia retiniana cu sonda externa

42818-01 Crioterapia corpului ciliar cu sonda externa

42830-00 Injectarea de toxina botulinica pentru strabism

42833-00 Proceduri pentru strabism implicand 1 sau 2 muschi, un ochi

42833-01 Proceduri pentru strabism implicand 1 sau 2 muschi, ambii ochi

42833-02 Reoperarea procedurii pentru strabism implicand 1-2 muschi, un ochi, a 2-a procedura

42833-03 Reoperarea procedurii pentru strabism implicand 1-2 muschi, ambii ochi, a 2-a procedura

42836-00 Reoperarea procedurii pentru strabism implicand 1-2 muschi, un ochi, a 3-a sau urmatoarea procedura

42836-01 Reoperarea procedurii pentru strabism implicand 1-2 muschi, ambii ochi, a 3-a sau urmatoarea procedura

42839-00 Proceduri pentru strabism implicand >=3 muschi, un ochi

42839-01 Proceduri pentru strabism implicand >= 3 muschi, ambii ochi

42839-02 Reoperarea procedurii pentru strabism implicand >=3 muschi, un ochi, a 2-a procedura

42839-03 Reoperarea procedurii pentru strabism implicand >=3 muschi, ambii ochi, a 2-a procedura

42842-00 Reoperarea procedurii pentru strabism implicand >=3 muschi, un ochi, a 3-a sau urmatoarea procedura

42842-01 Reoperarea procedurii pentru strabism implicand >=3 muschi, ambii ochi, a 3-a sau urmatoarea procedura

42845-00 Reajustarea suturilor ajustabile dupa o operatie pentru corectia strabismului, un ochi

42845-01 Reajustarea suturilor ajustabile dupa o operatie pentru corectia strabismului, ambii ochi

42848-00 Transplant muscular pentru strabism

42848-01 Reoperarea transplantului muscular pentru strabism, a 2-a procedura

42851-00 Reoperarea transplantului muscular pentru strabism, a 3-a sau urmatoarea procedura

42854-00 Repararea rupturii de muschi extraocular

42854-01 Reparatia ligamentului palpebral median

42857-00 Resuturarea plagii operatorii dupa o procedura intraoculara anterioara

42857-01 Resuturarea plagii operatorii dupa o procedura intraoculara anterioara cu excizia irisului prolabat

42860-00 Grefa pe pleoapa superioara, cu retragerea retractorilor pleoapei, un ochi

42860-01 Grefa pe pleoapa superioara, cu retragerea retractorilor pleoapei, ambii ochi

42860-02 Grefa pleoapei inferioare, cu retragerea retractorilor pleoapei, un ochi

42860-03 Grefa pe pleoapa inferioara, cu retragerea retractorilor pleoapei, ambii ochi

42863-00 Retragerea pleoapei

42866-00 Corectia ectropionului sau entropionului prin strangerea sau scurtarea retractorilor inferiori

42866-01 Corectia ectropionului sau entropionului prin alte corectii ale retractorilor inferiori

42869-00 Insertia implantului in pleoapa

42872-00 Ridicarea sprancenii pentru status-ul paretic

45206-00 Lambou tegumentar local, mic si simplu la pleoapa

45448-00 Grefa mica de piele despicata pe pleoapa

45451-00 Grefa de piele pe toata grosimea pe pleoapa

45590-00 Reconstructia cavitatii orbitare

45590-01 Reconstructia cavitatii orbitare cu implant

45593-00 Reconstructia cavitatii orbitare cu grefa cartilaginoasa

45593-01 Reconstructia cavitatii orbitare cu implant si grefa cartilaginoasa

45593-02 Reconstructia cavitatii orbitare cu grefa osoasa

45593-03 Reconstructia cavitatii orbitare cu implant si grefa osoasa

45614-00 Reconstructia pleoapei

45614-01 Procedeul benzii tarsale

45617-00 Reductia pleoapei superioare

45620-00 Reductia pleoapei inferioare

45623-00	Corectia ptozei palpebrale prin tehnica muschiului frontal cu sutura
45623-01	Corectia ptozei palpebrale prin tehnica muschiului frontal cu bandeleta fasciala
45623-02	Corectia ptozei palpebrale prin rezectia sau avansarea muschiului levator
45623-03	Corectia ptozei palpebrale prin alte tehnici cu alţi muşchi levatori
45623-04	Corectia ptozei palpebrale prin tehnica tarsala
45623-05	Corectia ptozei palpebrale prin alte tehnici
45624-00	Reoperarea pentru a corecta o reparatie anterioara a ptozei palpebrale prin tehnica muschiului frontal cu sutura
45624-01	Reoperarea pentru a corecta o reparatie anterioara a ptozei palpebrale prin tehnica muschiului frontal cu bandeleta fasciala
45624-02	Reoperarea pentru a corecta o reparatie anterioara a ptozei palpebrale prin rezectie sau avansare a muschiului levator
45624-03	Reoperarea pentru a corecta o reparatie anterioara a ptozei palpebrale prin alte tehnici ale muschiului levator
45624-04	Reoperarea pentru a corecta o reparatie anterioara a ptozei palpebrale prin tehnica tarsala
45624-05	Reoperarea pentru a corecta o reparatie anterioara a ptozei palpebrale prin alte tehnici
45625-00	Revizia suturilor levatorului dupa corectia anterioara a blefaroptozei
45626-00	Corectia ectropion-ului sau entropion-ului prin tehnici de sutura
45626-01	Corectia ectropion-ului sau entropion-ului cu rezectie larga
45629-00	Grefa pentru simblefaron
45656-02	Grefa compozita la pleoapa
45665-01	Excizia larga toata grosimea a pleoapei
45671-01	Reconstructia pleoapei folosind lambou, unic sau prima etapa
45674-01	Reconstructia pleoapei folosind lambou, a 2-a etapa
45767-00	Corectia intracraniala a hipertelorismului
45767-01	Corectia intracraniala a hipertelorismului cu osteotomie Le Fort III
45770-00	Corectia subcraniala a hipertelorismului
45773-00	Corectia periorbitala a sindromului Treacher Collins
45776-00	Corectia intracraniala a distopiei orbitale
45779-00	Corectia subcraniala a distopiei orbitale
90060-00	Alte corectii ale globului ocular
90061-00	Alte proceduri pe globul ocular
90062-00	Keratotomia radiara
90063-00	Keratoplastia fotorefractiva
90064-00	Alte keratoplastii
90065-00	Transplant de celule stem limbale
90066-00	Alte corectii ale corneei
90067-00	Alte proceduri pe cornee
90068-00	Distrugerea leziunilor sclerei
90069-00	Biopsia sclerei
90070-00	Excizia leziunilor sclerei
90071-00	Revizia plagii operatorii a segmentului anterior, neclasificata in alta parte
90072-00	Alte proceduri pe sclera
90073-00	Sectionarea sinechiilor anterioare cu laser
90073-01	Sectionarea sinechiilor posterioare cu laser
90073-02	Sectionarea aderentelor corneovitroase cu laser
90074-00	Excizia altor leziuni ale camerei anterioare
90075-00	Alte proceduri pentru glaucom
90076-00	Alte proceduri pe iris
90076-01	Alte proceduri pe corpul ciliar
90076-02	Alte proceduri pe camera anterioara
90077-00	Alte proceduri pe cristalin
90078-00	Alte proceduri pe corpul vitros
90079-00	Alte reparatii ale dezlipirii de retina
90080-00	Alte proceduri pe retina sau coroida
90080-01	Alte proceduri la nivelul cameri posterioare
90081-00	Alte proceduri pe muschii sau tendoanele extraoculare
90082-00	Alte reparatii ale orbitei
90083-00	Alte proceduri pe orbita

90085-00	Alte corectii ale pleoapei
90086-00	Alte proceduri pe pleoapa
90087-00	Indepartarea tamponului punctal
90088-00	Alte proceduri pe aparatul lacrimal
90089-00	Alte proceduri asupra conjunctivei
90090-00	Sectionarea blefarorafiei
90091-00	Cantotomia
90092-00	Corectia punctum-ului lacrimal, neclasificata in alta parte
90093-00	Conjunctivoplastia
90094-00	Distrugerea leziunilor retinei prin diatermie
90095-00	Reconstructia pleoapei cu grefa de foliculi pilosi
90096-00	Sclerotomia posterioara

ADRG C02 Enucleeri si proceduri ale orbitei

Proceduri in tabelul TAB-C02-1

DRG C02Z Enucleeri si proceduri ale orbitei

Proceduri (TAB-C02-1)

42506-00	Enucleerea globului ocular fara implant
42506-01	Enucleerea globului ocular cu implant sferic
42509-00	Enucleerea globului ocular cu implant integrat
42510-00	Enucleerea globului ocular cu implant de hidroxiapatita (coralina)
42512-00	Evisceratia globului ocular, fara implant
42515-00	Evisceratia globului ocular cu insertia unei bile intrasclerale sau a unui implant cartilaginos
42518-00	Insertia implantului orbital cartilaginos in orbita anoftalmica
42518-01	Insertia implantului artificial in orbita anoftalmica
42518-02	Plasarea unui carlig integrat motor in implantul orbital existent
42518-03	Indepartarea implantului orbitar
42521-00	Insertia matritei ranforsate cu sarma in soclul anoftalmic
42521-01	Insertia implantului orbital artificial integrat in soclul anoftalmic
42521-02	Repararea soclului anoftalmic cu grefa dermograsoasa
42524-00	Grefa de piele pe orbita anoftalmica, procedeu secundar
42527-00	Revizia soclului anoftalmic
42530-00	Orbitotomia exploratorie necesitand indepartarea si inlocuirea osului
42530-01	Orbitotomia exploratorie cu biopsie, necesitand indepartarea si inlocuirea osului
42530-02	Repararea plagilor orbitei
42533-00	Orbitotomia exploratorie
42533-01	Orbitotomia exploratorie cu biopsie
42536-00	Exenteratia orbitei
42536-01	Exenteratia orbitei cu grefa tegumentara
42536-02	Exenteratia orbitei cu transplant de muschi temporal
42536-03	Exenteratia orbitei cu grefa tegumentara si transplant de muschi temporal
42536-04	Exenteratia orbitei cu indepartarea structurilor adiacente
42536-05	Exenteratia orbitei cu indepartarea terapeutica a osului orbital
42539-00	Orbitotomia exploratorie cu excizia leziunii, necesitand indepartarea si inlocuirea osului
42539-01	Orbitotomia exploratorie cu indepartarea corpilor straini, necesitand indepartarea si inlocuirea osului
42542-00	Orbitotomia exploratorie, partea anterioara, cu excizia leziunii
42542-01	Orbitotomia exploratorie, partea anterioara, cu indepartarea corpilor straini

42543-00	Orbitotomia exploratorie, partea retrobulbara, cu excizia leziunii
42543-01	Orbitotomia exploratorie, partea retrobulbara, cu indepartarea corpilor straini
42545-00	Orbitotomia pentru decompresia orbitei prin fenestrarea a >=2 pereti
42545-01	Orbitotomia pentru decompresia orbitei prin indepartarea grasimii (peribulbare) (retrobulbare) intraorbitare
42572-00	Drenajul abcesului orbitar
42572-01	Drenajul chistului orbitar
42573-00	Excizia dermoidului periorbital, anterior de septul orbital
42574-00	Excizia dermoidului periorbital, posterior de septul orbital
42854-00	Repararea rupturii de muschi extraocular
45590-00	Reconstructia cavitatii orbitare
45590-01	Reconstructia cavitatii orbitare cu implant
45593-00	Reconstructia cavitatii orbitare cu grefa cartilaginoasa
45593-01	Reconstructia cavitatii orbitare cu implant si grefa cartilaginoasa
45593-02	Reconstructia cavitatii orbitare cu grefa osoasa
45593-03	Reconstructia cavitatii orbitare cu implant si grefa osoasa
45767-00	Corectia intracraniala a hipertelorismului
45767-01	Corectia intracraniala a hipertelorismului cu osteotomie Le Fort III
45770-00	Corectia subcraniala a hipertelorismului
45773-00	Corectia periorbitala a sindromului Treacher Collins
45776-00	Corectia intracraniala a distopiei orbitale
45779-00	Corectia subcraniala a distopiei orbitale
90060-00	Alte corectii ale globului ocular
90082-00	Alte reparatii ale orbitei
90083-00	Alte proceduri pe orbita

ADRG C03 Proceduri la nivelul retinei

Proceduri in tabelul TAB-C03-1

DRG C03Z Proceduri la nivelul retinei

Proceduri (TAB-C03-1)

42566-00	Indepartarea magnetica a corpilor straini intraoculari din segmentul posterior
42569-00	Indepartarea non-magnetica a corpilor straini intraoculari din segmentul posterior
42722-01	Indepartarea corpului vitros cu sectionarea benzilor vitroase
42725-00	Indepartarea corpului vitros cu sectionarea benzilor vitroase si indepartarea membranei preretiniene
42731-00	Capsulectomia cristalinului prin sclerotomia camerei posterioare cu indepartarea corpului vitros
42731-01	Extragerea cristalinului prin sclerotomia camerei posterioare cu indepartarea vitrosului
42740-01	Aspiratia diagnostica a vitrosului
42740-03	Injectarea substantelor terapeutice in camera posterioara
42740-05	Aspiratia terapeutica a vitrosului
42767-00	Excizia leziunilor corpului ciliar
42767-01	Excizia leziunilor implicand corpul ciliar si irisul
42776-00	Repararea dezlipirii de retina prin flambare sclerala
42779-00	Revizia unei proceduri efectuata anterior pentru dezlipirea de retina
42809-00	Distructia retinei prin fotocoagulare
42815-00	Indepartarea uleiului siliconic
42818-01	Crioterapia corpului ciliar cu sonda externa
90076-01	Alte proceduri pe corpul ciliar
90078-00	Alte proceduri pe corpul vitros
90079-00	Alte reparatii ale dezlipirii de retina
90080-00	Alte proceduri pe retina sau coroida
90080-01	Alte proceduri la nivelul cameri posterioare

ADRG C04 Proceduri majore asupra corneei, sclerei si conjunctivei

Proceduri in tabelul TAB-C04-1

DRG C04Z Proceduri majore asupra corneei, sclerei si conjunctivei

Proceduri (TAB-C04-1)

42554-00	Reparatia plagii perforate a globului ocular implicand tesut uveal
42557-00	Reparatia plagii perforate a globului ocular implicand cristalinul sau corpul vitros
42653-00	Transplantul total de cornee
42653-01	Reoperarea keratoplastiei, a 2-a interventie
42656-00	Reoperarea keratoplastiei, a 3-a sau urmatoarea interventie
42659-00	Transplantul superficial de cornee
42671-00	Keratoplastia refractiva
42671-01	Keratoplastia refractiva cu laser
42791-00	Sectionarea intracamerala cu laser a umorii vitroase
42791-01	Sectionarea intracamerala cu laser a fibrinei
42797-01	Coagularea cu laser a vaselor sanguine corneene
42797-02	Distrugerea corneei cu laser
42810-00	Keratectomia fototerapeutica (PTK)
90063-00	Keratoplastia fotorefractiva
90064-00	Alte keratoplastii

ADRG C05 Dacriocistorinostomie

Proceduri in tabelul TAB-C05-1

DRG C05Z Dacriocistorinostomie

Proceduri (TAB-C05-1)

42599-00	Procedee inchise de restabilire a permeabilitatii sistemului canalicular lacrimal, un ochi
42599-01	Procedee inchise de restabilire a permeabilitatii sistemului canalicular lacrimal, ambii ochi
42608-00	Insertia altor tuburi/stenturi nazolacrimale in sacul lacrimal/ conjunctival pentru drenaj
42608-01	Insertia de tuburi/stenturi nazolacrimale de sticla (Pyrex) in sacul lacrimal/ conjunctival pentru drenaj
42614-00	Inlocuirea tubului nazolacrimal, unilateral
42615-00	Inlocuirea tubului nazolacrimal, bilateral
42623-00	Dacriocistorinostomia
42626-00	Reoperarea dacriocistorinostomiei- a doua sau urmatoarea procedura
42629-00	Conjunctivodacriocistorinostomia (CDCR)

ADRG C10 Proceduri pentru strabism

Proceduri in tabelul TAB-C10-1

DRG C10Z Proceduri pentru strabism

Proceduri (TAB-C10-1)

30075-36	Biopsia din tendon sau muschi extraocular
42830-00	Injectarea de toxina botulinica pentru strabism
42833-00	Proceduri pentru strabism implicand 1 sau 2 muschi, un ochi

42833-01	Proceduri pentru strabism implicand 1 sau 2 muschi, ambii ochi
42833-02	Reoperarea procedurii pentru strabism implicand 1-2 muschi, un ochi, a 2-a procedura
42833-03	Reoperarea procedurii pentru strabism implicand 1-2 muschi, ambii ochi, a 2-a procedura
42836-00	Reoperarea procedurii pentru strabism implicand 1-2 muschi, un ochi, a 3-a sau urmatoarea procedura
42836-01	Reoperarea procedurii pentru strabism implicand 1-2 muschi, ambii ochi, a 3-a sau urmatoarea procedura
42839-00	Proceduri pentru strabism implicand >=3 muschi, un ochi
42839-01	Proceduri pentru strabism implicand >= 3 muschi, ambii ochi
42839-02	Reoperarea procedurii pentru strabism implicand >=3 muschi, un ochi, a 2-a procedura
42839-03	Reoperarea procedurii pentru strabism implicand >=3 muschi, ambii ochi, a 2-a procedura
42842-00	Reoperarea procedurii pentru strabism implicand >=3 muschi, un ochi, a 3-a sau urmatoarea procedura
42842-01	Reoperarea procedurii pentru strabism implicand >=3 muschi, ambii ochi, a 3-a sau urmatoarea procedura
42845-00	Reajustarea suturilor ajustabile dupa o operatie pentru corectia strabismului, un ochi
42845-01	Reajustarea suturilor ajustabile dupa o operatie pentru corectia strabismului, ambii ochi
42848-00	Transplant muscular pentru strabism
42848-01	Reoperarea transplantului muscular pentru strabism, a 2-a procedura
42851-00	Reoperarea transplantului muscular pentru strabism, a 3-a sau urmatoarea procedura
90081-00	Alte proceduri pe muschii sau tendoanele extraoculare

ADRG C11 Proceduri ale pleoapei

Proceduri in tabelul TAB-C11-1

DRG C11Z Proceduri ale pleoapei

Proceduri (TAB-C11-1)

30052-01	Reparatia plagilor palpebrale
42590-00	Cantoplastia laterala
42590-01	Cantoplastia mediana
42854-01	Reparatia ligamentului palpebral median
42860-00	Grefa pe pleoapa superioara, cu retragerea retractorilor pleoapei, un ochi
42860-01	Grefa pe pleoapa superioara, cu retragerea retractorilor pleoapei, ambii ochi
42860-02	Grefa pleoapei inferioare, cu retragerea retractorilor pleoapei, un ochi
42860-03	Grefa pe pleoapa inferioara, cu retragerea retractorilor pleoapei, ambii ochi
42863-00	Retragerea pleoapei
42866-00	Corectia ectropionului sau entropionului prin strangerea sau scurtarea retractorilor inferiori
42866-01	Corectia ectropionului sau entropionului prin alte corectii ale retractorilor inferiori
42869-00	Insertia implantului in pleoapa
42872-00	Ridicarea sprancenii pentru status-ul paretic
45206-00	Lambou tegumentar local, mic si simplu la pleoapa
45448-00	Grefa mica de piele despicata pe pleoapa
45451-00	Grefa de piele pe toata grosimea pe pleoapa
45614-00	Reconstructia pleoapei
45614-01	Procedeul benzii tarsale
45617-00	Reductia pleoapei superioare
45620-00	Reductia pleoapei inferioare
45623-00	Corectia ptozei palpebrale prin tehnica muschiului frontal cu sutura

45623-01	Corectia ptozei palpebrale prin tehnica muschiului frontal cu bandeleta fasciala
45623-02	Corectia ptozei palpebrale prin rezectia sau avansarea muschiului levator
45623-03	Corectia ptozei palpebrale prin alte tehnici cu alţi muşchi levatori
45623-04	Corectia ptozei palpebrale prin tehnica tarsala
45623-05	Corectia ptozei palpebrale prin alte tehnici
45624-00	Reoperarea pentru a corecta o reparatie anterioara a ptozei palpebrale prin tehnica muschiului frontal cu sutura
45624-01	Reoperarea pentru a corecta o reparatie anterioara a ptozei palpebrale prin tehnica muschiului frontal cu bandeleta fasciala
45624-02	Reoperarea pentru a corecta o reparatie anterioara a ptozei palpebrale prin rezectie sau avansare a muschiului levator
45624-03	Reoperarea pentru a corecta o reparatie anterioara a ptozei palpebrale prin alte tehnici ale muschiului levator
45624-04	Reoperarea pentru a corecta o reparatie anterioara a ptozei palpebrale prin tehnica tarsala
45624-05	Reoperarea pentru a corecta o reparatie anterioara a ptozei palpebrale prin alte tehnici
45625-00	Revizia suturilor levatorului dupa corectia anterioara a blefaroptozei
45626-01	Corectia ectropion-ului sau entropion-ului cu rezectie larga
45656-02	Grefa compozita la pleoapa
45665-01	Excizia larga toata grosimea a pleoapei
45671-01	Reconstructia pleoapei folosind lambou, unic sau prima etapa
45674-01	Reconstructia pleoapei folosind lambou, a 2-a etapa
90085-00	Alte corectii ale pleoapei
90095-00	Reconstructia pleoapei cu grefa de foliculi pilosi

ADRG C12 Alte proceduri asupra corneei, sclerei si conjunctivei

Proceduri in tabelul TAB-C12-1

DRG C12Z Alte proceduri asupra corneei, sclerei si conjunctivei

Proceduri (TAB-C12-1)

30061-03	Indepartarea corpilor straini superficiali de pe sclera
42551-00	Repararea plagii perforate a globului ocular cu sutura laceratiei corneene
42551-01	Repararea plagii perforate a globului ocular cu sutura laceratiei sclerale
42551-02	Reparatia plagii perforate a globului ocular cu sutura laceratiilor corneene si sclerale
42584-00	Tarsorafia
42632-00	Repararea laceratiei corneene cu lambou conjunctival
42635-00	Reparatia perforatiei corneene prin sigilare
42638-00	Lambou conjunctival peste cornee
42641-00	Grefarea conjunctivei cu membrana mucoasa
42641-01	Transplantul autoconjunctival
42644-00	Incizia corneei
42644-01	Indepartarea corpilor straini inclavati in cornee cu magnet
42644-02	Indepartarea corpilor straini inclavati de pe sclera
42644-03	Indepartarea corpilor straini inclavati de pe conjunctiva
42644-04	Indepartarea corpilor straini inclavati in cornee
42644-05	Incizia sclerei
42647-00	Keratectomia partiala
42662-00	Transplantul de sclera, toata grosimea
42665-00	Transplantul superficial de sclera
42667-00	Manipularea suturii corneene continue
42686-00	Excizia pterigion-ului
42689-00	Excizia pingueculei

42692-00	Excizia tumorii limbus-ului
42695-00	Excizia tumorii limbus-ului cu keratectomie
42695-01	Excizia tumorii limbus-ului cu sclerectomie
42761-02	Sectionarea aderentelor corneovitroase
42794-00	Sectionarea suturilor sclerale cu laser dupa trabeculoplastie
42797-00	Coagularea cu laser a vaselor sanguine sclerale
42800-00	Indepartarea cu laser a pterigionului
42803-00	Distrugerea pingueculei cu laser
42857-00	Resuturarea plagii operatorii dupa o procedura intraoculara anterioara
42857-01	Resuturarea plagii operatorii dupa o procedura intraoculara anterioara cu excizia irisului prolabat
45629-00	Grefa pentru simblefaron
90062-00	Keratotomia radiara
90066-00	Alte corectii ale corneei
90067-00	Alte proceduri pe cornee
90068-00	Distrugerea leziunilor sclerei
90070-00	Excizia leziunilor sclerei
90071-00	Revizia plagii operatorii a segmentului anterior, neclasificata in alta parte
90072-00	Alte proceduri pe sclera
90073-02	Sectionarea aderentelor corneovitroase cu laser
90074-00	Excizia altor leziuni ale camerei anterioare
90076-02	Alte proceduri pe camera anterioara
90093-00	Conjunctivoplastia
90096-00	Sclerotomia posterioara

ADRG C13 Proceduri privind caile lacrimale

Proceduri in tabelul TAB-C13-1

DRG C13Z Proceduri privind caile lacrimale

Proceduri (TAB-C13-1)

30075-35	Biopsia glandei lacrimale
42593-00	Excizia glandei lacrimale
42593-01	Incizia glandei lacrimale
42596-00	Incizia sacului lacrimal
42596-01	Excizia sacului lacrimal
42596-03	Alte incizii ale canalului lacrimal
42602-00	Procedee deschise de restabilire a permeabilitatii sistemului canalicular lacrimal, un ochi
42602-01	Procedee deschise de restabilire a permeabilitatii sistemului canalicular lacrimal, ambii ochi
42605-00	Reparatia canaliculului lacrimal
42605-01	Excizia canalelor lacrimale
42614-01	Verificarea pasajului lacrimal, unilateral
42614-02	Indepartarea tubului nazolacrimal, unilateral
42615-01	Verificarea pasajului lacrimal, bilateral
42615-02	Indepartarea tubului nazolacrimal, bilateral
42617-00	Incizia punctum-ului lacrimal
42620-00	Ocluzia punctum-ului lacrimal cu tampon
42622-00	Ocluzia permanenta a punctum-ului lacrimal cu cauterul
90087-00	Indepartarea tamponului punctal
90088-00	Alte proceduri pe aparatul lacrimal
90092-00	Corectia punctum-ului lacrimal, neclasificata in alta parte

ADRG C14 **Alte proceduri la nivelul ochiului**

Proceduri in tabelul TAB-C14-1

DRG C14Z **Alte proceduri la nivelul ochiului**

Proceduri (TAB-C14-1)

30071-02	Biopsia pleoapei
30075-20	Biopsia unui vas sangvin
31230-00	Excizia leziunilor tegumentare si tesutului subcutanat ale pleoapei
42575-00	Excizia chistului tarsal
42578-00	Excizia de cartilaj din tarsul palpebral
42581-00	Cauterizarea ectropion-ului
42581-01	Cauterizarea entropion-ului
42587-00	Corectia trichiasis-ului prin crioterapie, un ochi
42587-01	Corectia trichiasis-ului prin crioterapie, ambii ochi
42587-02	Corectia trichiasis-ului cu LASER, un ochi
42587-03	Corectia trichiasis-ului cu LASER, ambii ochi
42587-04	Corectia trichiasis-ului prin electroliza, un ochi
42587-05	Corectia trichiasis-ului prin electroliza, ambii ochi
42632-01	Incizia conjunctivei
42632-02	Corectia laceratiei conjunctivale
42644-00	Incizia corneei
42650-00	Debridarea epiteliala a corneei
42674-00	Incizia corneei, nonpenetranta, pentru corectia astigmatismului indus chirurgical
42674-01	Incizia corneei, nonpenetranta, cu suturi compresive pentru corectarea astigmatismului indus chirurgical
42676-00	Biopsia conjunctivei
42677-00	Cauterizarea conjunctivei
42677-01	Termo-cauterizarea corneei
42680-00	Crioterapia conjunctivei
42680-01	Crioterapia corneei
42683-00	Excizia leziunilor/tesutului conjunctivale
42692-01	Biopsia corneei
42740-00	Aspiratia diagnostica a umorii apoase
42773-00	Repararea dezlipirii de retina prin diatermie
42773-01	Repararea dezlipirii de retina prin crioterapie
42809-01	Repararea dezlipirii de retina prin fotocoagulare
42812-00	Indepartarea materialelor implantate chirurgical din segmentul posterior al ochiului
42818-00	Crioterapia retiniana cu sonda externa
45626-00	Corectia ectropion-ului sau entropion-ului prin tehnici de sutura
90061-00	Alte proceduri pe globul ocular
90065-00	Transplant de celule stem limbale
90069-00	Biopsia sclerei
90086-00	Alte proceduri pe pleoapa
90089-00	Alte proceduri asupra conjunctivei
90090-00	Sectionarea blefarorafiei
90091-00	Cantotomia
90094-00	Distrugerea leziunilor retinei prin diatermie

ADRG C15 **Glaucom si proceduri complexe ale cataractei**

Proceduri in tabelul TAB-C15-1

DRG C15A **Glaucom si proceduri complexe ale cataractei**

Nu pacient de zi

DRG C15B **Glaucom si proceduri complexe ale cataractei, de zi**

Proceduri (TAB-C15-1)

42719-01	Indepartarea corpului vitros, abordarea anterioara
42740-02	Injectia substantelor terapeutice in camera anterioara
42740-04	Aspiratia terapeutica a umorii apoase
42743-00	Irigarea camerei anterioare
42746-00	Tratamentul hipotoniei/fistulei postoperatorii folosind dispozitive de tamponada
42746-01	Iridencleisis sau iridotasis
42746-02	Trepanarea sclerei cu iridectomie
42746-03	Termocauterizarea sclerei cu iridectomie
42746-04	Trabeculectomia
42746-05	Alte procedee de filtrare (fistulizare) pentru glaucom, neclasificate in alta parte
42749-00	Revizia procedurilor de fistulizare sclerala
42752-00	Insertia suntului apos pentru glaucom
42755-00	Indepartarea suntului apos pentru glaucom
42758-00	Goniotomia
42761-00	Sectionarea sinechiei anterioare
42761-01	Sectionarea sinechiei posterioare
42764-00	Iridotomia
42764-01	Biopsia irisului
42764-02	Sfincterotomia iriana
42764-03	Iridoplastia
42764-04	Iridectomia
42770-00	Distructia corpului ciliar
42782-00	Trabeculoplastia cu laser
42785-00	Iridotomia laser
42785-01	Iridoplastia laser
42806-00	Distrugerea leziunilor iriene cu laser
42807-00	Fotomidriaza laser
42808-00	Fotoiridosinerezis-ul laser
90073-00	Sectionarea sinechiilor anterioare cu laser
90073-01	Sectionarea sinechiilor posterioare cu laser
90075-00	Alte proceduri pentru glaucom
90076-00	Alte proceduri pe iris

ADRG C16 **Proceduri asupra cristalinului**

Proceduri in tabelul TAB-C16-1

DRG C16A **Glaucom si proceduri complexe ale cataractei**

Nu pacient de zi

DRG C16B **Glaucom si proceduri complexe ale cataractei, de zi**

Proceduri (TAB-C16-1)

42560-00	Indepartarea cu magnet a corpilor straini intraoculari din segmentul anterior
42563-00	Indepartarea non-magnetica a corpilor straini intraoculari din segmentul anterior

42698-00	Extragerea intracapsulara a cristalinului
42698-01	Extragerea extracapsulara a cristalinului prin tehnica de aspiratie simpla (si irigare)
42698-02	Extragerea extracapsulara a cristalinului prin facoemulsifiere si aspiratia cataractei
42698-03	Extragerea extracapsulara a cristalinului prin facofragmentare mecanica si aspiratia cataractei
42698-04	Alte extractii extracapsulare ale cristalinului
42698-05	Alte extractii ale cristalinului
42701-00	Insertia cristalinului artificial pliabil
42701-01	Insertia altor cristaline artificiale
42702-00	Extragerea intracapsulara a cristalinului cu insertia cristalinului artificial pliabil
42702-01	Extragerea intracapsulara a cristalinului cu insertia altor cristaline artificiale
42702-02	Extragerea extracapsulara a cristalinului prin tehnica de aspiratie simpla (si irigare) cu insertia unui cristalin artificial pliabil
42702-03	Extragerea extracapsulara a cristalinului prin tehnica de aspiratie simpla (si irigare) cu insertia altor tipuri de cristaline artificiale
42702-04	Extragerea extracapsulara a cristalinului prin facoemulsifiere si aspiratia cataractei cu insertie de cristaline artificiale pliabile
42702-05	Extragerea extracapsulara a cristalinului prin facoemulsifiere si aspiratia cataractei cu insertia altor cristaline artificiale
42702-06	Extragerea extracapsulara a cristalinului prin facofragmentare mecanica si aspiratia cataractei, cu insertia unui cristalin artificial pliabil
42702-07	Extragerea extracapsulara a cristalinului prin facofragmentare mecanica si aspiratia cataractei, cu insertia altor tipuri de cristaline artificiale
42702-08	Alte extractii extracapsulare ale cristalinului cu insertia unor cristaline artificiale pliabile
42702-09	Alte extractii extracapsulare ale cristalinului cu insertia altor cristaline artificiale
42702-10	Alte extractii ale cristalinului cu insertia unor cristaline artificiale pliabile
42702-11	Alte extractii ale cristalinului cu insertia altor cristaline artificiale
42703-00	Insertia cristalinului artificial in camera posterioara si sutura la iris si sclera
42704-00	Indepartarea cristalinului artificial
42704-01	Repozitionarea cristalinului artificial
42707-00	Inlocuirea cristalinului artificial
42710-00	Inlocuirea cristalinului artificial prin insertia in camera posterioara si sutura la iris si sclera
42713-00	Repozitionarea cristalinului artificial cu sutura ei
42716-00	Indepartarea cataractei juvenile
42719-00	Capsulectomia cristalinului
42719-02	Fragmentarea mecanica a membranelor secundare
42722-00	Capsulectomia cristalinului prin sclerotomia camerei posterioare
42734-00	Capsulotomia cristalinului
42737-00	Discizia capsulei posterioare a cristalinului
42788-00	Capsulotomia cristalinului cu laser
42791-02	Corticoliza cristalinului cu laser
90077-00	Alte proceduri pe cristalin

ADRG C60 **Infectii oculare acute sau majore**

Diagnostice principale in tabelul TAB-C60-1

DRG C60A **Infectii oculare acute sau majore varsta >54 sau cu (CC catastrofale sau severe)**

Varsta >54 sau PCCL >2

DRG C60B **Infectii oculare acute sau majore varsta <55 fara CC catastrofale sau severe**

Diagnostice (TAB-C60-1)

A18.5	Tuberculoza ochiului
A50.3	Oculopatia sifilitica congenitala tardiva
A54.3	Infectia gonococica a ochiului
A71.0	Faza initiala a trahomului
A71.1	Faza activa a trahomului
A71.9	Trahomul, nespecificat
B00.5	Afectiuni oculare cu virus herpetic
B02.3	Zona oftalmica
H05.0	Inflamatii acute ale orbitei
H13.3	Pemphigoid ocular
H16.0	Ulcer cornean
H16.3	Keratita interstitiala si profunda
H16.8	Alte keratite
H19.1	Keratita si kerato-conjunctivita datorita virusului herpetic (B00.5+)
H19.2	Keratita si kerato-conjunctivita in alte boli infectioase si parazitare clasificate altundeva
H32.0	Inflamatii chorioretinale in boli infectioase si parazitare clasificate altundeva
H44.0	Endoftalmia purulenta
H44.1	Alte endoftalmii
H45.1	Endoftalmite in boli clasificate altundeva

ADRG C61 **Alte proceduri asupra corneei, sclerei si conjunctivei**

Diagnostice principale in tabelul TAB-C61-1

DRG C61Z **Alte proceduri asupra corneei, sclerei si conjunctivei**

Diagnostice (TAB-C60-1)

G24.5	Blefarospasm
G45.3	Amauroza fugace
H02.4	Ptoza palpebrala
H34.0	Ocluzia tranzitorie a arterei retiniene
H34.1	Ocluzia arterei retiniene centrale
H34.2	Alte ocluzii ale unor artere retiniene
H34.8	Alte ocluzii vasculare retiniene
H34.9	Ocluzie vasculara retiniana, nespecificata
H46	Nevrita optica
H47.0	Afectiuni ale nervului optic, neclasificate altundeva
H47.2	Atrofia optica
H47.3	Alte afectiuni ale papilei optice
H48.0	Atrofia optica in boli clasificate altundeva
H48.1	Nevrita retrobulbara in boli clasificate altundeva
H48.8	Alte afectiuni ale nervului si cailor optice in boli clasificate altundeva
H49.0	Paralizia celui de-al treilea nerv [oculomotor]
H49.1	Paralizia celui de-al patrulea nerv [patetic]
H49.2	Paralizia celui de-al saselea nerv [abductor]
H49.3	Oftalmoplegia totala (externa)
H49.4	Oftalmoplegia externa progresiva

H49.8	Alte strabisme paralitice
H49.9	Strabism paralitic, nespecificat
H50.0	Strabism convergent concomitent
H50.1	Strabism divergent concomitent
H50.2	Strabism vertical
H50.3	Heterotropia intermitenta
H50.4	Alte heterotropii si nespecificate
H50.5	Heteroforia
H50.8	Alte strabisme specificate
H51.8	Alte anomalii specificate de miscare binoculara
H53.2	Diplopia
H53.4	Anomalia cimpului vizual
H55	Nistagmus si alte miscari anormale ale ochiului
H57.0	Anomalii functionale ale pupilei

ADRG C62 Hifema si traume oculare tratate medical

Diagnostice principale in tabelul TAB-C62-1

DRG C62Z Hifema si traume oculare tratate medical

Diagnostice (TAB-C62-1)

H05.5	Retentie (veche) de corp strain ca urmare a unei plagi penetrante a orbitei
H11.3	Hemoragia conjuctivala
H21.0	Hiphema
H26.1	Cataracta traumatica
H31.0	Cicatrice chorioretiniana
H31.3	Hemoragia si ruptura choroidei
H31.4	Dezlipirea choroidei
H33.0	Dezlipirea retinei cu ruptura retiniana
H33.2	Dezlipirea seroasei retiniene
H33.3	Ruptura retiniana fara dezlipire
H33.4	Detasare mecanica (tractiune) a retinei
H33.5	Alte dezlipiri ale retinei
H35.6	Hemoragia retiniana
H43.1	Hemoragia corpului vitros
H44.6	Retentia (veche) intraoculara de corp strain magnetic
H44.7	Retentia (veche) intraoculara de corp strain nonmagnetic
H45.0	Hemoragia corpului vitros in boli clasificate altundeva
H59.8	Alte afectiuni postprocedurale ale ochiului si anexelor
S00.1	Contuzie a pleoapei si a regiunii peri-oculare
S00.20	Alte leziuni superficiale ale pleoapei si ale regiunii peri-oculare, nespecificate
S00.21	Alte leziuni superficiale ale pleoapei si ale regiunii peri-oculare, abraziune
S00.22	Alte leziuni superficiale ale pleoapei si ale regiunii peri-oculare, flictena
S00.23	Alte leziuni superficiale ale pleoapei si ale regiunii peri-oculare, muscatura de insecta
S00.24	Alte leziuni superficiale ale pleoapei si ale regiunii peri-oculare, corp strain superficial (aschie)
S00.28	Alte leziuni superficiale ale pleoapei si ale regiunii peri-oculare, altele
S01.1	Plaga deschisa a pleoapei si a regiunii peri-oculare
S05.0	Leziune a conjunctivei si abraziune a corneei fara mentionarea unui corp strain
S05.1	Contuzie a globului ocular si a tesuturilor orbitei
S05.8	Alte leziuni traumatice ale ochiului si orbitei
S05.9	Leziune a ochiului si orbitei, parte nespecificata
T15.0	Corp strain in cornee
T15.1	Corp strain in sacul conjunctival
T15.8	Corp strain in alte parti si multiple ale ochiului extern
T15.9	Corp strain in ochiul extern, parte nespecificata
T26.0	Arsura a pleoapei si a regiunii perioculare
T26.1	Arsura a corneii si a sacului conjunctival

T26.2	Arsura provocand ruptura si distrugerea globului ocular
T26.3	Arsura a altor parti ale ochiului si anexelor sale
T26.4	Arsura a ochiului si anexelor sale, parte nespecificata
T49.5	Medicamente si preparate oftalmologice
T85.2	Complicatie mecanica a lentilelor intraoculare
T85.3	Complicatie mecanica a altor dispozitive prostetice, implanturi si grefe oculare

ADRG C63 **Alte tulburari ale ochiului**

Diagnostice principale in tabelul TAB-C63-1

DRG C63A **Alte tulburari ale ochiului cu CC**

PCCL >1

DRG C63B **Alte tulburari ale ochiului fara CC**

Diagnostice (TAB-C63-1)

A74.0	Conjunctivita prin Chlamydia
B30.0	Keratoconjunctivita cu adenovirus
B30.1	Conjunctivita prin adenovirus
B30.2	Faringo-conjunctivita virala
B30.3	Conjunctivita hemoragica acuta epidemica (enterovirala)
B30.8	Alte conjunctivite virale
B30.9	Conjunctivite virale, nespecificate
B58.0	Oculopatia cu Toxoplasma
B69.1	Cysticercoza ochiului
B94.0	Sechelele trahomului
C43.1	Melanomul malign al pleoapei, inclusiv cantusul
C44.1	Tumora maligna pielea pleoapelor, inclusiv cantusul
C69.0	Tumora maligna conjunctiva
C69.1	Tumora maligna corneea
C69.2	Tumora maligna retina
C69.3	Tumora maligna coroida
C69.4	Tumora maligna corp ciliar
C69.5	Tumora maligna glanda lacrimala si canal lacrimal
C69.6	Tumora maligna orbita
C69.8	Tumora maligna leziune depasind ochiul si anexele sale
C69.9	Tumora maligna ochiul, fara precizare
D03.1	Melanom in situ al pleoapei , inclusiv cantul
D04.1	Carcinom in situ pielea pleoapei, inclusiv cantul
D09.2	Carcinom in situ ochiul
D22.1	Nev cu melanocisti la pleoape, inclusiv cantus
D23.1	Tumora benigna pielea pleoapei, inclusiv cantus
D31.0	Tumora benigna conjunctiva
D31.1	Tumora benigna corneea
D31.2	Tumora benigna retina
D31.3	Tumora benigna coroida
D31.4	Tumora benigna corpii ciliari
D31.5	Tumora benigna glande lacrimale si canal lacrimal
D31.6	Tumora benigna orbita, fara precizare
D31.9	Tumora benigna ochiul , fara precizare
E10.31	Diabet mellitus tip 1 cu retinopatie de fond
E10.32	Diabet mellitus tip 1 cu retinopatie preproliferativa
E10.33	Diabet mellitus tip 1 cu retinopatie proliferativa
E10.34	Diabet mellitus tip 1 cu alte retinopatii
E10.35	Diabet mellitus tip 1 cu boala oculara avansata
E10.36	Diabet mellitus tip 1 cu cataracta diabetica
E10.39	Diabet mellitus tip 1 cu alte complicatii oculare specificate
E11.31	Diabet mellitus tip 2 cu retonopatie de fond

E11.32	Diabet mellitus tip 2 cu retinopatie preproliferativa
E11.33	Diabet mellitus tip 2 cu retinopatie proliferativa
E11.34	Diabet mellitus tip 2 cu alte retinopatii
E11.35	Diabet mellitus tip 2 cu boala oculara avansata
E11.36	Diabet mellitus tip 2 cu cataracta diabetica
E11.39	Diabet mellitus tip 2 cu alte complicatii oculare specificate
E13.31	Alte forme specificate de diabet mellitus cu retinopatie de fond
E13.32	Alte forme specificate de diabet mellitus cu retinopatie preproliferativa
E13.33	Alte forme specificate de diabet mellitus cu retinopatie proliferativa
E13.34	Alte forme specificate de diabet mellitus cu alte retinopatii
E13.35	Alte forme specificate de diabet mellitus cu boala oculara avansata
E13.36	Alte forme specificate de diabet mellitus cu cataracta diabetica
E13.39	Alte forme specificate de diabet mellitus cu alte complicatii oculare specificate
E14.31	Diabet mellitus nespecificat cu retinopatie de fond
E14.32	Diabet mellitus nespecificat cu retinopatie preproliferativa
E14.33	Diabet mellitus nespecificat cu retinopatie proliferativa
E14.34	Diabet mellitus nespecificat cu alte retinopatii
E14.35	Diabet mellitus nespecificat cu boala oculara avansata
E14.36	Diabet mellitus nespecificat cu cataracta diabetica
E14.39	Diabet mellitus nespecificat cu alte complicatii oculare specificate
E50.0	Avitaminoza A cu xeroza conjunctivei
E50.1	Avitaminoza A cu pete Bitot si xeroza conjunctivei
E50.2	Avitaminoza A cu xeroza corneei
E50.3	Avitaminoza A cu ulceratia corneei si xeroza
E50.4	Avitaminoza A cu cheratomalacie
E50.5	Avitaminoza A cu hemeralopie vesperala
E50.6	Avitaminoza A cu cicatrice xeroftalmica a corneei
E50.7	Alte manifestari oculare ale avitaminozei A
H00.0	Orgelet si alte inflamatii profunde ale pleoapei
H00.1	Chalazion
H01.0	Blefarita
H01.1	Dermatoza neinfectioasa a pleoapei
H01.8	Alte inflamatii specificate ale pleoapei
H01.9	Inflamatia pleoapei, nespecificata
H02.0	Entropion si trichiaza pleoapei
H02.1	Ectropion al pleoapei
H02.2	Lagoftalmie
H02.3	Blefarochalasis
H02.5	Alte tulburari afectand functia palpebrala
H02.7	Alte afectiuni degenerative ale pleoapei si ale regiunii perioculare
H02.8	Alte afectiuni specificate ale pleoapei
H02.9	Afectiune a pleoapei, nespecificata
H03.0	Infestatia parazitara a pleoapei in boli clasificate altundeva
H03.1	Atingerea pleoapei in alte boli infectiose clasificate altundeva
H03.8	Atingerea pleoapei in alte boli clasificate altundeva
H04.0	Dacrioadenita
H04.1	Alte afectiuni ale glandei lacrimale
H04.2	Epiphora
H04.3	Inflamatia acuta si nespecificata a cailor lacrimale
H04.4	Inflamatia cronica a cailor lacrimale
H04.5	Stenoza si insuficienta cailor lacrimale
H04.6	Alte afectiuni ale cailor lacrimale
H04.8	Alte afectiuni ale aparatului lacrimal
H04.9	Afectiune a aparatului lacrimal, nespecificata
H05.1	Afectiuni inflamatoare cronice ale orbitei
H05.2	Exoftalmia
H05.3	Deformarea orbitei
H05.4	Enoftalmia

H05.8 Alte afectiuni ale orbitei

H05.9 Afectiunea orbitei, nespecificata

H06.0 Afectiuni ale aparatului lacrimal in boli clasificate altundeva

H06.1 Infectii parazitare ale orbitei in boli clasificate altundeva

H06.2 Exoftalmia tireotoxica

H06.3 Alte afectiuni ale orbitei in boli clasificate altundeva

H10.0 Conjuctivita muco-purulenta

H10.1 Conjuctivita atopica acuta

H10.2 Alte conjuctivite acute

H10.3 Conjuctivite acute, nespecificate

H10.4 Conjuctivita cronica

H10.5 Blefaroconjuctivita

H10.8 Alte conjuctivite

H10.9 Conjuctivita, nespecificata

H11.0 Pterigion

H11.1 Depuneri si afectiuni degenerative ale conjuctivei

H11.2 Cicatrice conjuctivale

H11.4 Alte tulburari vasculare si chistul conjuctivei

H11.8 Alte afectiuni specificate ale conjuctivei

H11.9 Afectiuni ale conjuctivei, nespecificate

H13.0 Parazitoze filariene ale conjuctivei

H13.1 Conjunctivite in boli infectioase si parazitare clasificate altundeva

H13.2 Conjunctivita in alte boli clasificate altundeva

H13.8 Alte afectiuni ale conjuctivei in boli clasificate altundeva

H15.0 Sclerita

H15.1 Episclerita

H15.8 Alte afectiuni ale sclerei

H15.9 Afectiune a sclerei, nespecificata

H16.1 Alte keratite superficiale fara conjunctivita

H16.2 Keratoconjuctivita

H16.4 Neovascularizare corneeana

H16.9 Keratita, nespecificata

H17.0 Leucom aderent

H17.1 Alte opacitati corneene centrale

H17.8 Alte cicatrice si opacitati corneene

H17.9 Cicatrice si opacitate corneeana, nespecificate

H18.0 Pigmentatia si depunerea corneeana

H18.1 Cheratopatia buloasa

H18.2 Alte edeme ale corneei

H18.3 Alteratia membranelor corneene

H18.4 Degenerescenta corneei

H18.5 Distrofia corneeana ereditara

H18.6 Keratocon

H18.7 Alte deformatii ale corneei

H18.8 Alte afectiuni specificate ale corneei

H18.9 Afectiuni ale corneei, nespecificate

H19.0 Sclerita si episclerita in boli clasificate altundeva

H19.8 Alte afectiuni ale sclerei si corneei in boli clasificate altundeva

H20.0 Iridociclita acuta si subacuta

H20.1 Iridociclita cronica

H20.2 Iridociclita datorita lentilelor de contact

H20.8 Alte iridociclite

H20.9 Iridociclita, nespecificata

H21.1 Alte tulburari vasculare ale irisului sau corpilor ciliari

H21.2 Afectiuni degenerative ale irisului si corpilor ciliari

H21.3 Chistul irisului, corpilor ciliari si a camerei anterioare a ochiului

H21.4 Membrane pupilare

H21.5 Alte aderente si perturbari ale irisului si corpilor ciliari

H21.8 Alte afectiuni specificate ale irisului si corpilor ciliari

H21.9 Afectiunea irisului si corpilor ciliari, nespecificata

H22.0 Iridociclita in bolile infectioase si parazitare clasificate altundeva

H22.1	Iridociclita in alte boli clasificate altundeva
H22.8	Alte afectiuni ale irisului si corpilor ciliari in boli clasificate altundeva
H25.0	Cataracta senila incipienta
H25.1	Cataracta senila nucleara
H25.2	Cataracta senila de tip Morgagnian
H25.8	Alte cataracte senile
H25.9	Cataracta senila, nespecificata
H26.0	Cataracta infantila, juvenila si presenila
H26.2	Cataracta complicata
H26.3	Cataracta provocata de medicamente
H26.4	Sechele de cataracta
H26.8	Alte cataracte specificate
H26.9	Cataracta, nespecificata
H27.0	Afakia
H27.1	Luxatia cristalinului
H27.8	Alte afectiuni specificate ale cristalinului
H27.9	Afectiuni ale cristalinului, nespecificate
H28.1	Cataracta in bolile endocrine, de nutritie si metabolism
H28.2	Cataracta in alte boli clasificate altundeva
H28.8	Alte afectiuni ale cristalinului in boli clasificate altundeva
H30.0	Chorioretinita focala
H30.1	Chorioretinita diseminata
H30.2	Ciclita posterioara
H30.8	Alte chorioretinite
H30.9	Chorioretinita, nespecificata
H31.1	Degenerescenta choroidiana
H31.2	Distrofia ereditara a choroidei
H31.8	Alte afectiuni specificate ale choroidei
H31.9	Afectiuni ale choroidei, nespecificate
H32.8	Alte inflamatii chorioretinale in boli clasificate altundeva
H33.1	Retinoschisis si chisturi retiniene
H35.0	Retinopatia de fond si modificarile vasculare ale retinei
H35.1	Retinopatia prematuritatii
H35.2	Alte retinopatii proliferante
H35.3	Degenerescenta maculei si polului posterior
H35.4	Degenerescenta retiniana periferica
H35.5	Distrofia retiniana ereditara
H35.7	Dezlipirea straturilor retinei
H35.8	Alte afectiuni retiniene specificate
H35.9	Afectiuni retiniene, nespecificate
H36	Afectiuni retiniene in boli clasificate altundeva
H40.0	Glaucomul la limita
H40.1	Glaucom primar in unghi deschis
H40.2	Glaucom primar in unghi ingust
H40.3	Glaucom secundar unui traumatism ocular
H40.4	Glaucom secundar unei inflamatii a ochiului
H40.5	Glaucom secundar altor afectiuni oculare
H40.6	Glaucom provocat de medicamente
H40.8	Alte glaucoame
H40.9	Glaucom, nespecificat
H42.8	Glaucom in alte boli clasificate altundeva
H43.0	Prolaps al corpului vitros
H43.2	Opacitati cristaline ale corpului vitros
H43.3	Alte opacitati ale corpului vitros
H43.8	Alte afectiuni ale corpului vitros
H43.9	Afectiuni ale corpului vitros, nespecificate
H44.2	Miopia degenerativa
H44.3	Alte afectiuni degenerative ale globului ocular
H44.4	Hipotonia ochiului
H44.5	Afectiuni degenerative ale globului ocular
H44.8	Alte afectiuni ale globului ocular
H44.9	Afectiune a globului ocular, nespecificata
H45.8	Alte afectiuni ale corpului vitros si ale globului ocular in boli clasificate altundeva
H50.6	Strabism mecanic
H50.9	Strabism, nespecificat

H51.0	Paralizia conjugarii privirii
H51.1	Excesul si insuficienta convergentei
H51.9	Anomaliile miscarilor binoculare, nespecificate
H52.0	Hipermetropia
H52.1	Miopia
H52.2	Astigmatism
H52.3	Anisometria si anisoiconia
H52.4	Presbitia
H52.5	Tulburari de acomodare
H52.6	Alte vicii de refractie
H52.7	Viciu de refractie, nespecificat
H53.0	Ambliopia si anopsia
H53.1	Tulburari subiective de vedere
H53.3	Alte tulburari de viziune binoculara
H53.5	Tulburari ale viziunii culorilor
H53.6	Cecitate nocturna
H53.8	Alte tulburari de vedere
H53.9	Tulburari de vedere, nespecificate
H54.0	Cetitatea ambilor ochi
H54.1	Cecitatea unui ochi, scaderea vederii celuilalt ochi
H54.2	Scaderea vederii ambilor ochi
H54.3	Pierderea vederii necalificata a ambilor ochi
H54.4	Cecitatea unui ochi
H54.5	Scaderea vederii unui ochi
H54.6	Pierderea vederii necalificata a unui ochi
H54.7	Pierdere de vedere, nespecificata
H57.1	Durere oculara
H57.8	Alte afectiuni specificate ale ochiului si anexelor
H57.9	Afectiuni ale ochiului si anexelor nespecificate
H58.1	Tulburari de vedere in boli clasificate altundeva
H58.8	Alte afectiuni ale ochiului si anexelor in boli clasificate altundeva
H59.0	Sindromul corpului vitros dupa chirurgia cataractei
H59.9	Afectiune postprocedurala a ochiului si anexelor, nespecificata
L13.1	Dermatoza pustuloasa subcorneeana
Q10.0	Ptoza congenitala
Q10.1	Ectropion congenital
Q10.2	Entropion congenital
Q10.3	Alte malformatii congenitale ale pleoapei
Q10.4	Absenta si agenezia aparatului lacrimal
Q10.5	Stenoza sau sclerozarea congenitala a canalului lacrimal
Q10.6	Alte malformatii congenitale ale aparatului lacrimal
Q10.7	Malformatia congenitala a orbitei
Q11.0	Ochi chistic
Q11.1	Alte forme de anoftalmie
Q11.2	Microftalmia
Q11.3	Macroftalmia
Q12.0	Cataracta congenitala
Q12.1	Luxatia congenitala a cristalinului
Q12.2	Coloboma cristalinului
Q12.3	Afachia congenitala
Q12.4	Sferofachia
Q12.8	Alte malformatii congenitale ale cristalinului
Q12.9	Malformatia congenitala a cristalinului, nespecificata
Q13.0	Coloboma irisului
Q13.1	Absenta irisului
Q13.2	Alte malformatii congenitale ale irisului
Q13.3	Opacitatea congenitala a corneei
Q13.4	Alte malformatii congenitale ale corneei
Q13.5	Sclerotica albastra
Q13.8	Alte malformatii congenitale ale camerei anterioare a ochiului
Q13.9	Malformatia congenitala a camerei anterioare a ochiului, nespecificata
Q14.0	Malformatii congenitale ale corpului vitros
Q14.1	Malformatii congenitale ale retinei
Q14.2	Malformatii congenitale ale papilei optice

Q14.3	Malformatii congenitale ale coroidei
Q14.8	Alte malformatii congenitale ale camerei posterioare a ochiului
Q14.9	Malformatia congenitala a camerei posterioare a ochiului, nespecificata
Q15.0	Glaucom congenital
Q15.8	Alte malformatii congenitale specificate ale ochiului
Q15.9	Malformatia congenitala a ochiului, nespecificata
R44.1	Halucinatii vizuale
S05.2	Laceratie si ruptura oculara cu prolaps sau pierdere de tesut intra-ocular
S05.3	Laceratie oculara fara prolaps sau pierdere de tesut intra-ocular
S05.4	Plaga penetranta a orbitei cu sau fara corp strain
S05.5	Plaga penetranta a globului ocular cu corp strain
S05.6	Plaga penetranta a globului ocular fara corp strain
S05.7	Smulgere a ochiului

ADRG-uri 901, 902, 903

Proceduri neinrudite in sala de operatie

Proceduri neinrudite in sala de operatie

DRG-uri 901Z, 902Z, 903Z

Pentru detalii privind proceduri neinrudite in sala de operatie, vezi sectiunea Functii de la sfarsitul volumului II.

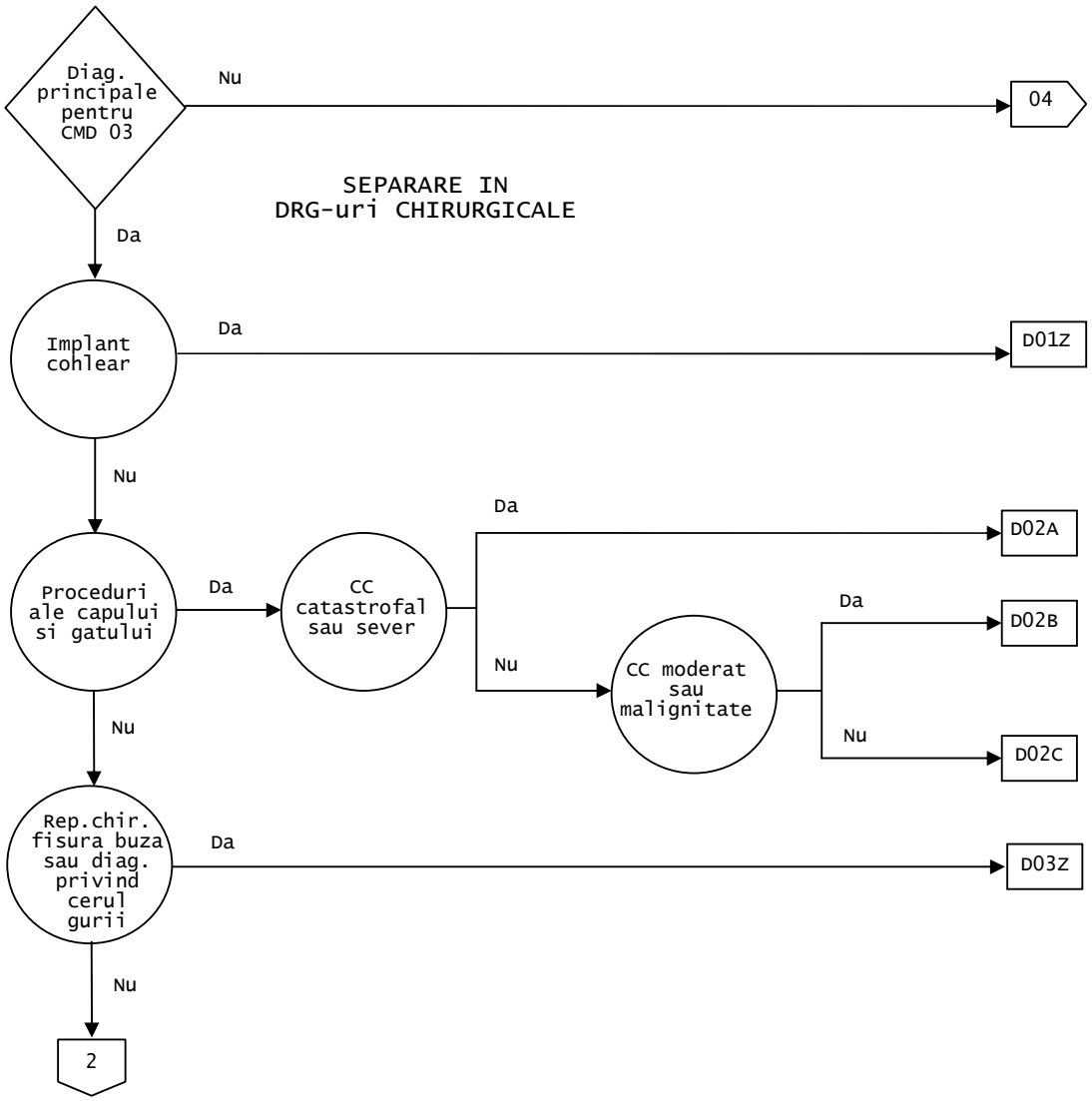
Diag. principale pentru CMD 03
Nu
04
SEPARARE IN
DRG-uri CHIRURGICALE
Da
Implant cohlear
Da
D01Z
Nu
Proceduri ale capului si gatului
Da
CC catastrofal sau sever
Da
D02A
Nu
CC moderat sau malignitate
Da
D02B
Nu
D02C
Nu
Rep.chir. fisura buza sau diag. privind cerul gurii
Da
D03Z
Nu
2

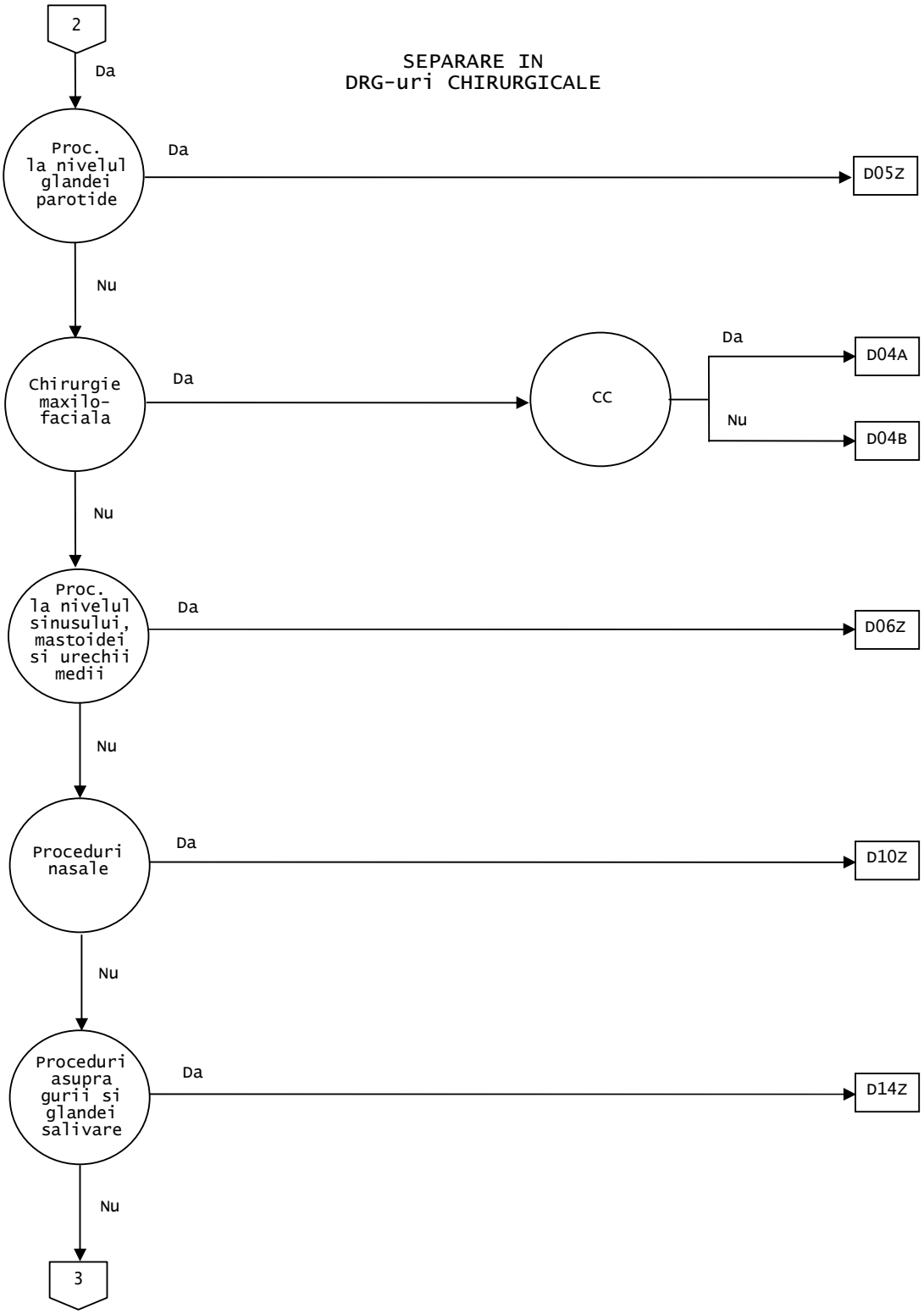
2
Da
SEPARARE IN
DRG-uri CHIRURGICALE
Proc. la nivelul glandei parotide
Da
D05Z
Nu
Chirurgie maxilo-faciala
Da
CC
Da
D04A
Nu
D04B
Nu
Proc. la nivelul sinusului, mastoidei si urechii medii
Da
D06Z
Nu
Proceduri nasale
Da
D10Z
Nu
Proceduri asupra gurii si glandei salivare
Da
D14Z
Nu
3

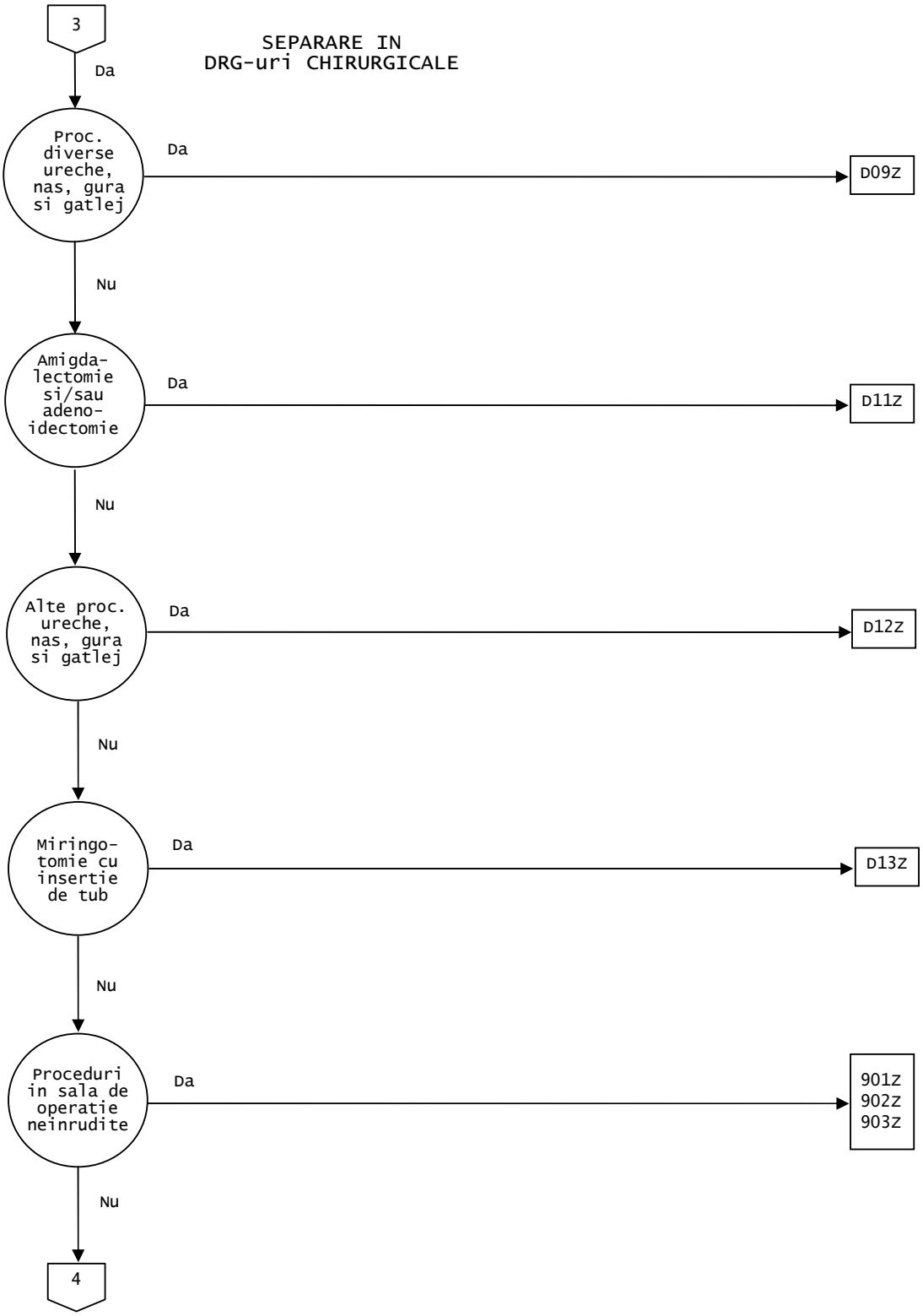
3
SEPARARE IN
DRG-uri CHIRURGICALE
Da
Proc. diverse ureche, nas, gura si gatlej
Da
D09Z
Nu
Amigda-lectomie si/sau adeno-idectomie
Da
D11Z
Nu
Alte proc. ureche, nas, gura si gatlej
Da
D12Z
Nu
Miringo-tomie cu insertie de tub
Da
D13Z
Nu
Proceduri in sala de operatie neinrudite
Da
901Z
902Z
903Z
Nu
4

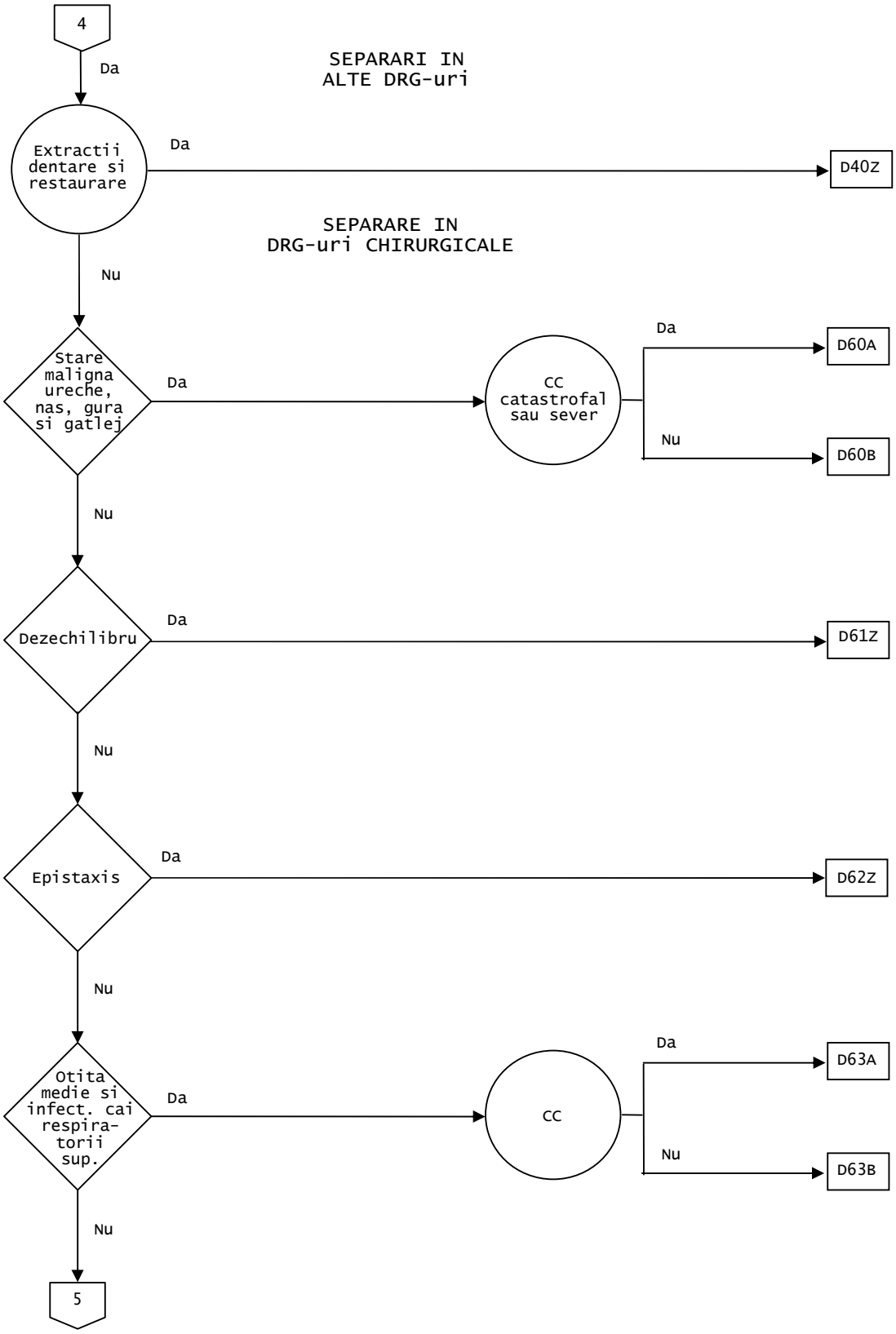
4
Da
SEPARARI IN
ALTE DRG-uri
Extractii dentare si restaurare
Da
D40Z
SEPARARE IN
DRG-uri CHIRURGICALE
Nu
Stare maligna ureche, nas, gura si gatlej
Da
CC catastrofal sau sever
Da
D60A
Nu
D60B
Nu
Dezechilibru
Da
D61Z
Nu
Epistaxis
Da
D62Z
Nu
Otita medie si infect. cai respira-torii sup.
Da
CC
Da
D63A
Nu
D63B
Nu
5

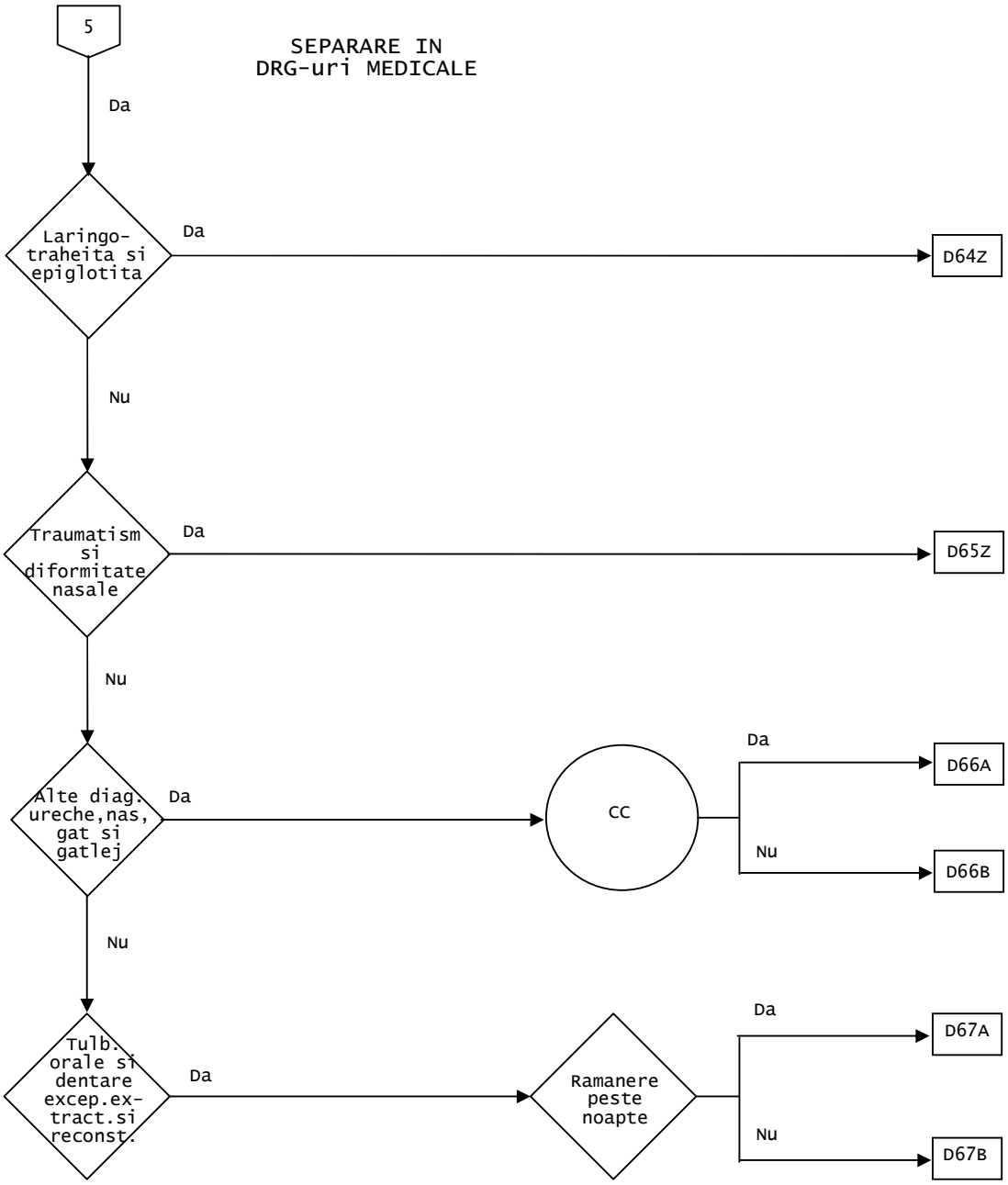
5
SEPARARE IN
DRG-uri MEDICALE
Da
Laringo-
traheita si
epiglotita
Da
D64Z
Nu
Traumatism
si
diformitate
nasale
Da
D65Z
Nu
Alte diag.
ureche,nas,
gat si
gatlej
Da
CC
Da
D66A
Nu
D66B
Nu
Tulb.
orale si
dentare
excep.ex-
tract.si
reconst.
Da
Ramanere
peste
noapte
Da
D67A
Nu
D67B

Diagnostice principale cuprinse in CMD 03 (TAB-M03-0)

A18.6	Tuberculoza urechii
A36.0	Difteria faringiana
A36.1	Difteria nazo-faringiana
A36.2	Difteria laringiana
A54.5	Faringita gonococica
A56.4	Infectia faringelui cu Chlamydia
A66.5	Gangosa
A69.0	Stomatita ulcero-necrotica
A69.1	Alte infectii Vincent
B00.2	Gingivo-stomatita si faringo-amigdalita cu virusul herpetic
B05.3	Rujeola complicata cu otita medie
B08.5	Faringita veziculara prin enterovirus
B37.0	Stomatita prin Candida
C00.0	Tumora maligna buza superioara, marginea libera
C00.1	Tumora maligna buza inferioara, marginea libera
C00.2	Tumora maligna buza, nespecificata, marginea libera
C00.3	Tumora maligna buza superioara, fata interna
C00.4	Tumora maligna buza inferioara, fata interna
C00.5	Tumora maligna buza, nespecificata, fata interna
C00.6	Tumora maligna comisura buzelor
C00.8	Tumora maligna leziune, depasind buza
C00.9	Tumora maligna buza, nespecificata
C01	Tumora maligna a bazei limbii
C02.0	Tumora maligna fata dorsala a limbii
C02.1	Tumora maligna partea laterala a limbii
C02.2	Tumora maligna fata inferioara a limbii
C02.3	Tumora maligna doua treimi ale limbii , nespecificata
C02.4	Tumora maligna amigdala linguala
C02.8	Tumora maligna leziune depasind limba
C02.9	Tumora maligna limba , nespecificata
C03.0	Tumora maligna gingia superioara
C03.1	Tumora maligna gingia inferioara
C03.9	Tumora maligna gingia , nespecificata
C04.0	Tumora maligna planseul anterior al gurii
C04.1	Tumora maligna planseul lateral al gurii
C04.8	Tumora maligna leziune depasind planseul gurii
C04.9	Tumora maligna planseul gurii , nespecificata
C05.0	Tumora maligna bolta palatului
C05.1	Tumora maligna valul palatului
C05.2	Tumora maligna lueta
C05.8	Tumora maligna leziune depasind palatul
C05.9	Tumora maligna palatul , nespecificata
C06.0	Tumora maligna mucoasa obrajilor
C06.1	Tumora maligna vestibulul bucal
C06.2	Tumora maligna regiunea retromolara
C06.8	Tumora maligna leziune depasind gura , alte parti si nespecificata
C06.9	Tumora maligna gura , nespecificata
C07	Tumora maligna a glandei parotide
C08.0	Tumora maligna glanda submaxilara
C08.1	Tumora maligna glanda sublinguala
C08.8	Tumora maligna leziune depasind glandele salivare principale
C08.9	Tumora maligna glanda salivara principala , nespecificata
C09.0	Tumora maligna fosa amigdaliana
C09.1	Tumora maligna stilpul (pilierul) amigdalei (anterior) (posterior)
C09.8	Tumora maligna leziune depasind amigdala
C09.9	Tumora maligna amigdala , nespecificata
C10.0	Tumora maligna santul gloso-epiglotic
C10.1	Tumora maligna fata anterioara a epiglotei
C10.2	Tumora maligna peretele lateral al orofaringelui

C10.3	Tumora maligna peretele posterior al orofaringelui
C10.4	Tumora maligna fenta branhiala
C10.8	Tumora maligna leziune depasind orofaringele
C10.9	Tumora maligna orofaringe , nespecificata
C11.0	Tumora maligna peretele superior al rinofaringelui
C11.1	Tumora maligna peretele posterior al rinofaringelui
C11.2	Tumora maligna peretele lateral al rinofaringelui
C11.3	Tumora maligna peretele anterior al rinofaringelui
C11.8	Tumora maligna leziune depasind rinofaringele
C11.9	Tumora maligna rinofaringe , nespecificata
C12	Tumora maligna a sinusului piriform
C13.0	Tumora maligna zona retro-cricoidiana
C13.1	Tumora maligna pliu ary-epiglotic versant hipofaringian
C13.2	Tumora maligna peretele posterior al hipofaringelui
C13.8	Tumora maligna leziune depasind hipofaringele
C13.9	Tumora maligna hipofaringe , nespecificata
C14.0	Tumora maligna faringe , nespecificata
C14.2	Tumora maligna inelul Waldeyer
C14.8	Tumora maligna leziune depasind buza , cavitatea bucala si faringele
C30.0	Tumora maligna fosele nazale
C30.1	Tumora maligna urechea mijlocie
C31.0	Tumora maligna sinusul maxilar
C31.1	Tumora maligna sinusul etmoidal
C31.2	Tumora maligna sinusul frontal
C31.3	Tumora maligna sinusul sfenoidal
C31.8	Tumora maligna leziune depasind sinusurile fetei
C31.9	Tumora maligna sinusul fetei , nespecificata
C32.0	Tumora maligna glota
C32.1	Tumora maligna etajul supraglotic
C32.2	Tumora maligna etajul subglotic
C32.3	Tumora maligna cartilajul laringian
C32.8	Tumora maligna leziune depasind laringele
C32.9	Tumora maligna laringe , nespecificata
C39.0	Tumora maligna caile respiratorii superioare , localizari neprecizate
C46.2	Sarcomul Kaposi al palatului
C76.0	Tumora maligna cap, fata, gat
D00.0	Carcinom in situ buza, cavitate bucala si faringe
D02.0	Carcinom in situ laringe
D10.0	Tumora benigna buza
D10.1	Tumora benigna limba
D10.2	Tumora benigna planseul gurii
D10.3	Tumora benigna alte localizari ale gurii si neprecizate
D10.4	Tumora benigna amigdala
D10.5	Tumora benigna alte localizari ale orofaringelui
D10.6	Tumora benigna rinofaringe
D10.7	Tumora benigna hipofaringele
D10.9	Tumora benigna faringe, nespecificata
D11.0	Tumora benigna glanda parotida
D11.7	Tumora benigna alte glande salivare principale
D11.9	Tumora benigna glanda salivara principala, nespecificata
D14.0	Tumora benigna urechea mijlocie, fosele nazale si sinusul fetei
D14.1	Tumora benigna laringele
D16.5	Tumora benigna maxilarul inferior
D18.05	Hemangiom, structuri ale urechii, nasului, gurii si gatlejului
D37.0	Tumora buza, cavitate bucala si faringe cu evolutie imprevizibila si necunoscuta
D38.0	Tumora laringelui cu evolutie imprevizibila si necunoscuta
E10.63	Diabet mellitus tip 1 cu complicatii periodontale specificate
E11.63	Diabet mellitus tip 2 cu complicatii periodontale specificate

E13.63	Alte forme specificate de diabet mellitus cu complicatii periodontale specificate
E14.63	Diabet mellitus nespecificat cu complicatii periodontale specificate
H60.0	Abces al urechii externe
H60.1	Celulita flegmonoasa a urechii externe
H60.2	Otita externa maligna
H60.3	Alte otite externe infectioase
H60.4	Colesteatomul urechii externe
H60.5	Otita externa acuta, neinfectioasa
H60.8	Alte otite externe
H60.9	Otita externa, nespecificata
H61.0	Perichondrita urechii externe
H61.1	Afectiuni neinfectioase ale pavilionului urechii
H61.2	Dop de cerumen
H61.3	Stenoza dobandita a conductului auditiv extern
H61.8	Alte afectiuni specificate ale urechii externe
H61.9	Afectiuni ale urechii externe, nespecificate
H62.0	Otita externa in bolile bacteriene clasificate altundeva
H62.1	Otita externa in bolile virale clasificate altundeva
H62.2	Otita externa in micoze
H62.3	Otita externa in alte boli infectioase si parazitare clasificate altundeva
H62.4	Otita externa in alte boli clasificate altundeva
H62.8	Alte afectiuni ale urechii externe in boli clasificate altundeva
H65.0	Otita medie seroasa acuta
H65.1	Alte otite medii acute nesupurative
H65.2	Otita medie seroasa cronica
H65.3	Otita medie mucoida cronica
H65.4	Alte otite medii cronice nesupurative
H65.9	Otita medie nesupurata, nespecificata
H66.0	Otita medie acuta supurativa
H66.1	Otita medie cronica tubo-timpanica supurata
H66.2	Otita medie cronica atticoantrala supurata
H66.3	Alte otite medii cronice supurate
H66.4	Otita medie supurata, nespecificata
H66.9	Otita medie, nespecificata
H67.0	Otita medie in boli bacteriene clasificate altundeva
H67.1	Otita medie in boli virale, clasificate altundeva
H67.8	Otita medie in alte boli clasificate altundeva
H68.0	Salpingita trompei Eustache
H68.1	Obstructia trompei Eustache
H69.0	Distensiunea trompei Eustache
H69.8	Alte afectiuni specificate ale trompei Eustache
H69.9	Afectiunea trompei Eustache, nespecificata
H70.0	Mastoidita acuta
H70.1	Mastoidita cronica
H70.2	Apexita [petrosita]
H70.8	Alte mastoidite si afectiuni inrudite
H70.9	Mastoidita, nespecificata
H71	Colesteatomul urechii medii
H72.0	Perforatia centrala a membranei timpanului
H72.1	Perforatia attica a membranei timpanului
H72.2	Alte perforatii marginale ale membranei timpanului
H72.8	Alte perforatii ale membranei timpanului
H72.9	Perforatia membranei timpanului, nespecificata
H73.0	Miringita acuta
H73.1	Miringita cronica
H73.8	Alte afectiuni specificate ale membranei timpanului
H73.9	Afectiuni ale membranei timpanului, nespecificate
H74.0	Scleroza timpanului
H74.1	Boala urechii medii adezive
H74.2	Disociatia si dislocarea oscioarelor urechii
H74.3	Alte anormalitati dobindite ale oscioarelor urechii
H74.4	Polip al urechii medii

H74.8	Alte afectiuni specificate ale urechii medii si apofizei mastoide
H74.9	Afectiunea urechii medii si a apofizei mastoide, nespecificata
H75.0	Mastoidita in boli infectioase si parazitare clasificate altundeva
H75.8	Alte afectiuni specificate ale urechii medii si apofizei mastoide in boli clasificate altundeva
H80.0	Otoscleroza neobliteranta, interesind fereastra ovala
H80.1	Otoscleroza obliteranta, interesind fereastra ovala
H80.2	Otoscleroza cohleara
H80.8	Alte otoscleroze
H80.9	Otoscleroza, nespecificata
H81.0	Boala Ménière
H81.1	Vertij paroxistic benign
H81.2	Neuronita vestibulara
H81.3	Alte vertijuri periferice
H81.4	Vertijul de origine centrala
H81.8	Alte afectiuni ale functiei vestibulare
H81.9	Afectiunea functiei vestibulare, nespecificata
H83.0	Labirintita
H83.1	Fistula labirintica
H83.2	Disfunctia labirintica
H83.3	Consecintele zgomotului asupra urechii interne
H83.8	Alte afectiuni specificate ale urechii interne
H83.9	Boala urechii interne, nespecificata
H90.0	Surditate bilaterala de transmisie
H90.1	Surditate unilaterala de transmisie, fara alterarea auditiei celeilalte urechi
H90.2	Surditate de transmisie, nespecificata
H90.3	Surditate neurosensoriala bilaterala
H90.4	Surditate neurosensoriala unilaterala fara alterarea auditiei celeilalte urechi
H90.5	Surditate neurosensoriala, nespecificata
H90.6	Surditate bilaterala mixta de transmisie si neurosensoriala
H90.7	Surditate unilaterala mixta de transmisie si neurosensoriala fara alterarea auditiei celeilalte urechi
H90.8	Surditate mixta de transmisie si neurosensoriala, nespecificata
H91.0	Pierderea auzului prin ototoxicitate
H91.1	Presbiacuzia
H91.2	Pierderea idiopatica subita a auzului
H91.3	Surdo-mutitate, neclasificata altundeva
H91.8	Alte pierderi specificate ale auzului
H91.9	Pierderea auzului, nespecificata
H92.0	Otalgia
H92.1	Otoreea
H92.2	Otoragia
H93.0	Afectiuni vasculare si degenerative ale urechii
H93.1	Acuphene (tinnitus)
H93.2	Alte perceptii de auz anormale
H93.3	Afectiunile nervului auditiv
H93.8	Alte afectiuni specificate ale urechii
H93.9	Afectiunea urechii, nespecificata
H94.0	Nevrita acustica in boli infectioase si parazitare clasificate altundeva
H94.8	Alte afectiuni specificate ale urechii in boli clasificate altundeva
H95.0	Colesteatom recidivant dupa mastoidectomie
H95.1	Alte afectiuni survenind dupa mastoidectomie
H95.8	Alte afectiuni postprocedurale la nivelul urechii si apofizei mastoide
H95.9	Afectiuni postprocedurale la nivelul urechii si apofizei mastoide, nespecificate
J00	Rino-faringita acuta [guturaiul comun]
J01.0	Sinuzita maxilara acuta
J01.1	Sinuzita frontala acuta
J01.2	Sinuzita etmoidala acuta
J01.3	Sinuzita sfenoidala acuta
J01.4	Pansinuzita acuta
J01.8	Alte sinuzite acute

J01.9	Sinuzita acuta, nespecificata
J02.0	Faringita streptococica
J02.8	Faringita acuta datorita altor organisme specificate
J02.9	Faringita acuta,nespecificata
J03.0	Amigdalita streptococica
J03.8	Amigdalita acuta datorita altor microorganisme specificate
J03.9	Amigdalita acuta, nespecificata
J04.0	Laringita acuta
J04.2	Laringotraheita acuta
J05.0	Laringita obtructiva acuta [crup]
J05.1	Epiglotita acuta
J06.0	Laringofaringita acuta
J06.8	Alte infectii acute ale cailor respiratorii superioare cu localizari multiple
J06.9	Infectii acute ale cailor respiratorii superioare, nespecificate
J10.1	Gripa cu alte manifestari respiratorii, virus gripal identificat
J11.1	Gripa cu alte manifestari respiratorii, virus neidentificat
J30.0	Rinita vasomotorie
J30.1	Rinita alergica datorita polenului
J30.2	Alte rinite alergice sezoniere
J30.3	Alte rinite alergice
J30.4	Rinita alergica, nespecificata
J31.0	Rinita cronica
J31.1	Rino-faringita cronica
J31.2	Faringita cronica
J32.0	Sinuzita maxilara cronica
J32.1	Sinuzita frontala cronica
J32.2	Sinuzita etmoidala cronica
J32.3	Sinuzita sfenoidala cronica
J32.4	Pansinuzita cronica
J32.8	Alte sinuzite cronice
J32.9	Sinuzita cronica, nespecificata
J33.0	Polipul foselor nazale
J33.1	Degenerescenta polipoida a sinusului
J33.8	Alti polipi ai sinusului
J33.9	Polip nazal, nespecificat
J34.0	Abces, furuncul si antraxul nasului
J34.1	Chist si mucocel al nasului si sinusului nazal
J34.2	Sept nazal deviat
J34.3	Hipertrofia cornetelor nazale
J34.8	Alte boli specificate ale nasului si sinusului nazal
J35.0	Amigdalita cronica
J35.1	Hipertrofia amigdalelor
J35.2	Hipertrofia adenoizilor
J35.3	Hipertrofia amigdalelor cu hipertrofia adenoizilor
J35.8	Alte boli cronice ale amigdalelor si adenoizilor
J35.9	Boala cronica a amigdalelor si a adenoizilor, nespecificata
J36	Angina flegmonoasa
J37.0	Laringita cronica
J37.1	Laringo-traheita cronica
J38.00	Paralizia corzilor vocale si a laringelui, nespecificata
J38.01	Paralizia corzilor vocale si a laringelui, unilaterala, partiala
J38.02	Paralizia corzilor vocale si a laringelui, unilaterala, complexa
J38.03	Paralizia corzilor vocale si a laringelui, bilaterala, partiala
J38.1	Polipul corzilor vocale si al laringelui
J38.2	Nodulii corzilor vocale
J38.3	Alte boli ale corzilor vocale
J38.4	Edem al laringelui
J38.5	Spasm laringian
J38.6	Stenoza laringelui
J38.7	Alte boli ale laringelui
J39.0	Abces parafaringian si retrofaringian
J39.1	Alte abcese faringiene

J39.2	Alte boli ale faringelui
J39.3	Reactia de hipersensibilitate a cailor respiratorii superioare, localizare nespecificata
J39.8	Alte boli ale cailor respiratorii superioare specificate
J39.9	Boala a cailor respiratorii superioare, nespecificate
K00.0	Anodontia
K00.1	Dinti supranumerari
K00.2	Anomalii de volum si de forma ale dintilor
K00.3	Dinti patati
K00.4	Tulburari de formare a dintilor
K00.5	Anomalii ereditare ale structurii dentare, neclasificate altundeva
K00.6	Tulburari de eruptie dentara
K00.7	Sindromul de eruptie dentara
K00.8	Alte tulburari de odontogeneza
K00.9	Tulburari de odontogeneza, nespecificate
K01.0	Dinti inclusi
K01.1	Dinti inclavati
K02.0	Caria limitata la smalt
K02.1	Caria dentinei
K02.2	Caria cimentului
K02.3	Caria dentara stabilizata
K02.4	Odontoclazia
K02.8	Alte carii dentare
K02.9	Carie dentara, nespecificata
K03.0	Frecarea excesiva a dintilor
K03.1	Abraziunea dintilor
K03.2	Eroziunea dintilor
K03.3	Rezorbtia patologica a dintilor
K03.4	Hipercimentoza
K03.5	Anchiloza dentara
K03.6	Depozite [acumulare] pe dinti
K03.7	Modificari ale culorii tesutului dentar dur dupa eruptie
K03.8	Alte boli specificate ale tesutului dentar dur
K03.9	Boala tesutului dentar dur, nespecificata
K04.0	Pulpita
K04.1	Necroza pulpara
K04.2	Degenerescenta pulpara
K04.3	Formatiune anormala de tesut dentar dur in pulpa
K04.4	Periodontita apicala acuta de origine pulpara
K04.5	Periodontita apicala cronica
K04.6	Abces periapical cu fistula
K04.7	Abces periapical fara fistula
K04.8	Chist radicular
K04.9	Alte boli ale pulpei si tesuturilor periapicale si nespecificate
K05.0	Gingivita acuta
K05.1	Gingivita cronica
K05.2	Periodontita acuta
K05.3	Periodontita cronica
K05.4	Parodontoza
K05.5	Alte boli periodontale
K05.6	Boala periodontala, nespecificata
K06.0	Rectratia gingivala
K06.1	Hiperplazia gingivala
K06.2	Leziuni gingivale si ale crestei alveolare edentale asociate cu un traumatism
K06.8	Alte afectiuni specifice ale gingiei si ale crestei alveolare edentate
K06.9	Afectiunea gingiei si a crestei alveolare edentate, nespecificata
K07.0	Anomalii majore ale dimensiunii maxilarului
K07.1	Anomalii de raport intre maxilare si baza craniului
K07.2	Anomalii de raport intre arcadele dentare
K07.3	Anomalii pozitionale ale dintilor
K07.4	Malocluzia, nespecificata
K07.5	Anomalii functionale dento-faciale

K07.6	Afectiunea articulatiei temporo-mandibulare
K07.8	Alte anomalii dento-faciale
K07.9	Anomalia dento-faciala, nespecificata
K08.0	Exfoliatia dentara datorita unor cauze sistemice
K08.1	Pierdere de dinti consecutiva accidentelor, extractiei sau afectiunii periodontale locale
K08.2	Atrofia crestei alveolare edentate
K08.3	Radacina dentara restanta
K08.81	Fractura patologica a dintelui
K08.88	Alte afectiuni specificate ale dintilor si paradontiului
K08.9	Afectiunea interesand dintii si parodontiul, nespecificata
K09.0	Chist dentar legat de dezvoltare (odontogeneza)
K09.1	Chist al regiunii bucale nelegat de dezvoltarea dentara
K09.2	Alte chisturi ale mandibulei
K09.8	Alte chisturi ale regiunii bucale, neclasificate altundeva
K09.9	Chist al regiunii bucale, nespecificat
K10.0	Boli legate de dezvoltarea maxilarelor
K10.1	Granulom cu celule gigante, central
K10.2	Afectiuni inflamatorii ale maxilarelor
K10.3	Alveolita maxilarelor
K10.8	Alte boli specificate ale maxilarelor
K10.9	Boala maxilarelor, nespecificata
K11.0	Atrofia gladelor salivare
K11.1	Hipertrofia gladelor salivare
K11.2	Sialoadenita
K11.3	Abcesul glandelor salivare
K11.4	Fistula glandelor salivare
K11.5	Sialolitiaza
K11.6	Mucocelul glandelor salivare
K11.7	Tulburarile secretiei salivare
K11.8	Alte boli ale glandelor salivare
K11.9	Boala glandelor salivare, nespecificata
K12.0	Afte bucale recidivante
K12.1	Alte forme de stomatite
K12.2	Flegmonul si abcesul gurii
K13.0	Bolile buzelor
K13.1	Muscarea partii mucoase a obrazului si buzei
K13.2	Leucoplazia si alte anomalii ale epiteliului bucal, inclusiv limba
K13.3	Leucoplazia piloasa
K13.4	Granulomul si leziunile pseudo-granuloase ale mucoasei bucale
K13.5	Fibroza submucoasa a gurii
K13.6	Hiperplazia inflamatorie a mucoasei bucale
K13.7	Alte leziuni ale mucoasei bucale si nespecificate
K14.0	Glosita
K14.1	Limba geografica
K14.2	Glosita romboida mediana
K14.3	Hipertrofia papilelor linguale
K14.4	Atrofia papilelor limbii
K14.5	Limba plicaturata
K14.6	Glosodinia
K14.8	Alte boli ale limbii
K14.9	Boala limbii, nespecificata
M95.0	Diformitate dobandita a nasului
M95.1	Urechi in "floare de varza"
Q16.0	Absenta congenitala a pavilionului urechii
Q16.1	Absenta, atrezia sau strictura conductului auditiv (extern)
Q16.2	Absenta trompei Eustache
Q16.3	Malformatia congenitala a oscioarelor urechii
Q16.4	Alte malformatii congenitale ale urechii medii
Q16.5	Malformatia congenitala a urechii interne
Q16.9	Malformatia congenitala a urechii cauzand alterarea auzului, nespecificata
Q17.0	Pavilion supranumerar
Q17.1	Macrotia
Q17.2	Microtia

Q17.3	Alte diformitati ale urechii
Q17.4	Anomalia de pozitie a urechii
Q17.5	Ureche proeminenta
Q17.8	Alte malformatii congenitale specificate ale urechii
Q17.9	Malformatia congenitala a urechii, nespecificata
Q18.0	Sinus, fistula si chist al fisurii branhiale
Q18.1	Sinus si chist preauricular
Q18.2	Alte malformatii ale fisurii branhiale
Q18.4	Macrostomia
Q18.5	Microstomia
Q18.6	Macrocheilia
Q18.7	Microcheilia
Q18.8	Alte malformatii congenitale specificate ale fetei si gatului
Q30.0	Atrezia choanelor
Q30.1	Agenezia si hipoplazia nasului
Q30.2	Nas fisurat, crestat sau deschis
Q30.3	Sept nasal perforat congenital
Q30.8	Alte malformatii congenitale ale nasului
Q30.9	Malformatia congenitala a nasului, nespecificata
Q31.0	Pterigionul laringelui
Q31.1	Stenoza congenitala subglotica
Q31.2	Hipoplazia laringelui
Q31.3	Laringocel
Q31.5	Laringo-malacia congenitala
Q31.8	Alte malformatii congenitale ale laringelui
Q31.9	Malformatia congenitala a laringelui, nespecificata
Q32.0	Traheomalacia congenitala
Q32.1	Alte malformatii congenitale ale traheei
Q32.2	Bronhomalacia congenitala
Q32.3	Stenoza congenitala a bronhiilor
Q32.4	Alte malformatii congenitale ale bronhiilor
Q35.1	Fisura boltii palatului
Q35.3	Fisura partii moi a palatului
Q35.5	Fisura boltii si partii moi a palatului
Q35.7	Fisura luetei
Q35.9	Fisura palatului, nespecificata
Q36.0	Fisura labiala bilaterala
Q36.1	Fisura labiala mediana
Q36.9	Fisura labiala unilaterala
Q37.0	Fisura boltii palatului cu fisura labilala bilaterala
Q37.1	Fisura boltii palatului cu fisura labilala unilaterala
Q37.2	Fisura partii moi a palatului cu fisura labiala bilaterala
Q37.3	Fisura partii moi a palatului cu fisura labiala unilaterala
Q37.4	Fisura boltii si a partii moi a palatului cu fisura labiala bilaterala
Q37.5	Fisura boltii si a partii moi a palatului cu fisura labiala unilaterala
Q37.8	Fisura palatului nespecificata cu fisura labiala bilaterala
Q37.9	Fisura palatului nespecificata cu fisura labiala unilaterala
Q38.0	Malformatii congenitale ale buzelor, neclasificate altundeva
Q38.1	Anchiloglosia
Q38.2	Macroglosia
Q38.3	Alte malformatii congenitale ale limbii
Q38.4	Malformatii congenitale ale glandelor si canalelor salivare
Q38.5	Malformatii congenitale ale palatului, neclasificate altundeva
Q38.6	Alte malformatii congenitale ale gurii
Q38.7	Punga faringiana
Q38.8	Alte malformatii congenitale ale faringelui
R04.0	Epistaxis
R04.1	Hemoragie provenita din gat
R06.5	Respiratie pe gura
R06.7	Stranut
R07.0	Durere in faringo-laringeana

R19.6	Halena fetida
R42	Ameteala si vertij
R49.0	Disfonie
R49.1	Afonie
R49.2	Hipernazalitate si hiponazalitate
R49.8	Tulburarile vocii, alte si neprecizate
R68.2	Gura uscata, nespecificata
S01.20	Plaga deschisa a nasului, parte nespecificata
S01.21	Plaga deschisa a nasului, pielea externa
S01.22	Plaga deschisa a nasului (nari)
S01.23	Plaga deschisa a septului nasal
S01.29	Plaga deschisa a altor parti multiple ale nasului
S01.30	Plaga deschisa a urechii externe, parte nespecificata
S01.31	Plaga deschisa a auriculului
S01.33	Plaga deschisa a tragusului
S01.34	Plaga deschisa a meatului auditiv extern
S01.35	Plaga deschisa a trompei Eustache
S01.36	Plaga deschisa a oscioarelor
S01.37	Plaga deschisa a timpanului
S01.38	Plaga deschisa a urechii interne
S01.39	Plaga deschisa a altor si parti multiple ale urechii si structurilor auditive
S01.42	Plaga deschisa a regiunii maxilarului
S01.43	Plaga deschisa a regiunii mandibulare
S01.50	Plaga deschisa a gurii, parte nespecificata
S01.51	Plaga deschisa a buzii
S01.52	Plaga deschisa a mucoasei bucale
S01.53	Plaga deschisa a gingiei (proces alveolar)
S01.54	Plaga deschisa a limbii si planseului gurii
S01.55	Plaga deschisa a palatului
S01.59	Plaga deschisa a altor parti multiple ale buzii si cavitatii bucale
S02.2	Fractura a oaselor nasale
S02.4	Fractura a osului malar si a oaselor maxilarului
S02.5	Fractua a dintelui
S02.60	Fractura a mandibulei, parte nespecificata
S02.61	Fractura a procesului condilian
S02.62	Fractura a subcondiliana
S02.63	Fractura a procesului coronoid
S02.64	Fractura de ramus, nespecificata
S02.65	Fractura a unghiului maxilarului
S02.66	Fractura a simfizei corpului mandibulei
S02.67	Fractura a marginii alveolare a corpului mandibulei
S02.68	Fractura a corpului mandibulei, alte parti nespecificate
S02.69	Fractura a mandibulei, localizari multiple
S03.0	Luxatie a maxilarului
S03.4	Entorsa si intindere a maxilarului
S04.6	Leziune a nervului auditiv
S08.1	Amputatie traumatica a urechii
S09.2	Ruptura traumatica a timpanului
S11.01	Plaga deschisa a laringelui
S11.21	Plaga deschisa a faringelui
S11.22	Plaga deschisa a esofagului cervical
S12.8	Fractura a altor parti ale gatului
T16	Corp strain in ureche
T17.0	Corp strain in sinusul nasal
T17.1	Corp strain in nara
T17.2	Corp strain in faringe
T17.3	Corp strain in laringe
T18.0	Corp strain in gura
T28.0	Arsura a gurii si faringelui
T70.0	Traumatism baric al urechii
T70.1	Traumatism baric al sinusurilor
T75.3	Rau de miscare

ADRG D01 **Implant cohlear**

Proceduri in tabelul TAB-D01-1

DRG D01Z **Implant cohlear**

Proceduri (TAB-D01-1)

41617-00 Implantarea dispozitivului prostetic cohlear

ADRG D02 **Proceduri ale capului si gatului**

Proceduri in tabelul TAB-D02-1

DRG D02A **Proceduri ale capului si gatului cu CC catastrofale sau severe**

PCCL >2

DRG D02B **Proceduri ale capului si gatului cu stare maligna sau CC moderate**

DRG D02C **Proceduri ale capului si gatului fara stare maligna fara CC moderate**

Diagnostice (TAB-D02-1)

C00.0	Tumora maligna buza superioara, marginea libera
C00.1	Tumora maligna buza inferioara, marginea libera
C00.2	Tumora maligna buza, nespecificata, marginea libera
C00.3	Tumora maligna buza superioara, fata interna
C00.4	Tumora maligna buza inferioara, fata interna
C00.5	Tumora maligna buza, nespecificata, fata interna
C00.6	Tumora maligna comisura buzelor
C00.8	Tumora maligna leziune, depasind buza
C00.9	Tumora maligna buza, nespecificata
C01	Tumora maligna a bazei limbii
C02.0	Tumora maligna fata dorsala a limbii
C02.1	Tumora maligna partea laterala a limbii
C02.2	Tumora maligna fata inferioara a limbii
C02.3	Tumora maligna doua treimi ale limbii , nespecificata
C02.4	Tumora maligna amigdala linguala
C02.8	Tumora maligna leziune depasind limba
C02.9	Tumora maligna limba , nespecificata
C03.0	Tumora maligna gingia superioara
C03.1	Tumora maligna gingia inferioara
C03.9	Tumora maligna gingia , nespecificata
C04.0	Tumora maligna planseul anterior al gurii
C04.1	Tumora maligna planseul lateral al gurii
C04.8	Tumora maligna leziune depasind planseul gurii
C04.9	Tumora maligna planseul gurii , nespecificata
C05.0	Tumora maligna bolta palatului
C05.1	Tumora maligna valul palatului
C05.2	Tumora maligna lueta
C05.8	Tumora maligna leziune depasind palatul
C05.9	Tumora maligna palatul , nespecificata
C06.0	Tumora maligna mucoasa obrajilor
C06.1	Tumora maligna vestibulul bucal
C06.2	Tumora maligna regiunea retromolara
C06.8	Tumora maligna leziune depasind gura , alte parti si nespecificate

C06.9	Tumora maligna gura , nespecificata
C07	Tumora maligna a glandei parotide
C08.0	Tumora maligna glanda submaxilara
C08.1	Tumora maligna glanda sublinguala
C08.8	Tumora maligna leziune depasind glandele salivare principale
C08.9	Tumora maligna glanda salivara principala , nespecificata
C09.0	Tumora maligna fosa amigdaliana
C09.1	Tumora maligna stilpul (pilierul) amigdalei (anterior) (posterior)
C09.8	Tumora maligna leziune depasind amigdala
C09.9	Tumora maligna amigdala , nespecificata
C10.0	Tumora maligna santul gloso-epiglotic
C10.1	Tumora maligna fata anterioara a epiglotei
C10.2	Tumora maligna peretele lateral al orofaringelui
C10.3	Tumora maligna peretele posterior al orofaringelui
C10.4	Tumora maligna fenta branhiala
C10.8	Tumora maligna leziune depasind orofaringele
C10.9	Tumora maligna orofaringe , nespecificata
C11.0	Tumora maligna peretele superior al rinofaringelui
C11.1	Tumora maligna peretele posterior al rinofaringelui
C11.2	Tumora maligna peretele lateral al rinofaringelui
C11.3	Tumora maligna peretele anterior al rinofaringelui
C11.8	Tumora maligna leziune depasind rinofaringele
C11.9	Tumora maligna rinofaringe , nespecificata
C12	Tumora maligna a sinusului piriform
C13.0	Tumora maligna zona retro-cricoidiana
C13.1	Tumora maligna pliu ary-epiglotic versant hipofaringian
C13.2	Tumora maligna peretele posterior al hipofaringelui
C13.8	Tumora maligna leziune depasind hipofaringele
C13.9	Tumora maligna hipofaringe , nespecificata
C14.0	Tumora maligna faringe , nespecificata
C14.2	Tumora maligna inelul Waldeyer
C14.8	Tumora maligna leziune depasind buza , cavitatea bucala si faringele
C30.0	Tumora maligna fosele nazale
C30.1	Tumora maligna urechea mijlocie
C31.0	Tumora maligna sinusul maxilar
C31.1	Tumora maligna sinusul etmoidal
C31.2	Tumora maligna sinusul frontal
C31.3	Tumora maligna sinusul sfenoidal
C31.8	Tumora maligna leziune depasind sinusurile fetei
C31.9	Tumora maligna sinusul fetei , nespecificata
C32.0	Tumora maligna glota
C32.1	Tumora maligna etajul supraglotic
C32.2	Tumora maligna etajul subglotic
C32.3	Tumora maligna cartilajul laringian
C32.8	Tumora maligna leziune depasind laringele
C32.9	Tumora maligna laringe , nespecificata
C39.0	Tumora maligna caile respiratorii superioare , localizari neprecizate
C46.2	Sarcomul Kaposi al palatului
C76.0	Tumora maligna cap, fata, gat
D00.0	Carcinom in situ buza, cavitate bucala si faringe
D02.0	Carcinom in situ laringe
D37.0	Tumora buza, cavitate bucala si faringe cu evolutie imprevizibila si necunoscuta
D38.0	Tumora laringelui cu evolutie imprevizibila si necunoscuta

Proceduri (TAB-D02-2)

30272-00	Excizia partiala a limbii
30275-00	Excizia radicala a tumorii intra-orala
30535-00	Esofagectomia prin abord abdominal si transtoracic, cu esofagogastroanastomoza toracica
30536-00	Esofagectomia prin abord abdominal si transtoracic, cu esofagogastroanastomoza cervicala
30536-01	Esofagectomia prin abord abdominal si transtoracic, cu esofagostomie cervicala
30541-00	Esofagectomia transhiatala prin abord cervical si abdominal cu anastomoza esofago-gastrica
30541-01	Esofagectomia transhiatala prin abord cervical si abdominal cu anastomoza esofago-jejunala
30545-00	Esofagectomia prin abord abdominal si toracic cu anastomoza toracica, cu intrerupere de colon si anastomoza
30545-01	Esofagectomia prin abord abdominal si toracic cu anastomoza toracica folosind reconstructia cu ansa in Y a la Roux
30550-00	Esofagectomia prin abord abdominal si toracic cu anastomoza cervicala, cu intrerupere de colon si anastomoza
30550-01	Esofagectomia prin abord abdominal si toracic cu anastomoza cervicala folosind reconstructia in Y a la Roux
30554-00	Esofagectomia cu reconstructie cu ansa jejunala libera
30554-01	Esofagectomia cu reconstructie cu alt tip de segment digestiv liber
30559-00	Excizia locala a leziunilor esofagiene
30560-00	Cura perforatiei esofagiene
30606-00	Transectiunea esofagiana cu stapler
31409-00	Excizia tumorii parafaringiene prin abord cervical
31412-00	Excizia tumorii parafaringiene recurentesau persistente prin abord cervical
31423-00	Excizia de ganglion limfatic cervical
31435-00	Excizia radicala de ganglioni limfatici cervicali
32703-00	Rezectia de artera carotida cu reanastomoza
34148-00	Rezectia unei tumori de glomus carotic <= 4 cm in diametru
34148-01	Rezectia unei tumori de glomus carotic <= 4 cm in diametru cu repararea arterelor carotide
34151-00	Rezectia unei tumori de glomus carotic > 5 cm in diametru
34151-01	Rezectia unei tumori de glomus carotic > 5 cm in diametru cu repararea arterelor carotide
34154-00	Rezectia tumorii recurente de artera carotida
34154-01	Rezectia tumorii recurente de artera carotida cu reconstructia arterelor carotide
35003-00	Simpatectomia cervicala chirurgicala
35003-01	Simpatectomia toracica chirurgicala
35006-00	Simpatectomia cervicala chirurgicala, reinterventie
35006-01	Simpatectomia chirurgicala toracica, reinterventie
38453-08	Repararea traheala, abordul intratoracic
39012-00	Gaura de trepan
39112-00	Decompresia intracraniana a altor nervi cranieni
39500-00	Sectiunea intracraniana a nervului vestibular
39600-00	Drenajul hemoragiei intracraniene
39603-00	Evacuarea unui hematom intracranian prin craniotomie osteoplastica
39603-01	Evacuarea unui hematom intracranian cu craniectomie
39703-01	Drenajul tumorii sau chistului intracranian
39706-01	Decompresia tumorii intracraniene prin craniotomie osteoplastica
39900-00	Drenajul infectiei intracraniene
39903-00	Evacuarea unui abces intracranian
40015-00	Decompresia subtemporala
40106-00	Decompresia trunchiului cerebral(planseul ventricul IV)
41557-01	Mastoidectomia radicala
41560-01	Mastoidectomia radicala cu miringoplastie
41563-01	Mastoidectomia radicala cu miringoplastie si reconstructia lantului de oscioare
41564-01	Mastoidectomia radicala cu obliterarea cavitatii mastoidiene si trompei lui Eustachio si inchiderea conductului auditiv extern

41569-00	Decompresie intracraniana a nervului facial
41575-00	Ablatia tumorii unghiului ponto-cerebelos
41593-00	Sectionarea nervului vestibular, abord translabirintian
41596-00	Sectionarea nervului vestibular, abord retrolabirintian
41596-01	Sectionarea nervului cohlear, abord retrolabirintian
41596-02	Sectionarea nervului vestibular si cohlear, abord retrolabirintian
41599-00	Explorarea meatului auditiv intern cu decompresia de nerv cranian
41767-00	Ablatia de tumora de nazofaringe, abord transpalatin
41770-00	Ablatia de diverticul faringian
41770-01	Miotomia cricofaringiana cu ablatia diverticulului faringian
41773-00	Rezectia endoscopica a diverticulului faringian
41776-00	Miotomia cricofaringiana
41776-01	Miotomia cricofaringiana cu inversiunea diverticulului faringian
41779-00	Faringotomia
41779-01	Excizia totala a limbii
41782-00	Faringectomia partiala
41785-00	Faringectomia partiala cu glosectomie partiala
41785-01	Faringectomia partiala cu glosectomie totala
41834-00	Laringectomia totala
41837-00	Hemilaringectomia
41840-00	Laringectomia supraglotica
41843-00	Laringofaringectomia
41843-01	Refacerea primara a continuitatii tractului alimentar postlaringofaringectomie
41867-00	Microlaringoscopia cu aritenoidectomie
41867-01	Reinterventia postaritenoidectomie
41879-06	Reconstructia traheei si constructia laringelui artificial
42536-04	Exenteratia orbitei cu indepartarea structurilor adiacente
42536-05	Exenteratia orbitei cu indepartarea terapeutica a osului orbital
43903-00	Esofagoplastia cu intestin, pediatrica
43906-00	Esofagectomie partiala cu anastomoza (pediatrie)
43906-01	Esofagectomie totala cu anastomoza (pediatrie)
45400-00	Grefa de piele despicata pe zone mici granulare
45403-00	Grefa de piele despicata pe zone granulare extensive
45439-00	Grefa mica de piele despicata pe alte zone
45442-00	Grefa de piele despicata extensiva pe orice zona
45445-00	Grefa de piele despicata ca grefa interpusa
45448-04	Grefa mica de piele despicata pe gat
45448-09	Grefa mica de piele despicata in alte zone ale fetei
45448-10	Grefa mica de piele despicata la picior
45448-11	Grefa mica de piele despicata pe haluce
45596-00	Rezectia totala a unui maxilar
45597-00	Rezectia totala a ambelor maxilare
45599-00	Rezectia totala a ambelor parti ale mandibulei
45602-00	Rezectia subtotala a mandibulei
45602-01	Rezectia subtotala a maxilarului
45605-00	Rezectia partiala a mandibulei
45605-01	Rezectia partiala a maxilarului
45608-00	Reconstructia condilului mandibular
45608-01	Reconstructia partiala a mandibulei
45608-02	Reconstructie subtotala a mandibulei
45608-03	Reconstructia totala a mandibuei
45608-04	Reconstructia mandibulara prin distractie osoasa
45671-00	Reconstructia buzei folosind lambou, unic sau prima etapa
45674-00	Reconstructia buzei folosind lambou, a 2-a etapa
45675-01	Reduductia dimensiunilor limbii
45716-00	Faringoplastie
45716-01	Lambou faringian
45720-02	Ostectomia mandibulei, unilateral
45720-03	Ostectomia maxilarului, unilateral

45723-02	Ostectomia mandibulei cu fixare interna, unilateral
45723-03	Ostectomia maxilarului cu fixare interna, unilateral
45726-02	Ostectomia mandibulei, bilateral
45726-03	Ostectomia maxilarului, bilateral
45729-02	Ostectomia mandibulei cu fixare interna, bilateral
45729-03	Ostectomie a maxilei cu fixare interna bilateral
45776-00	Corectia intracraniala a distopiei orbitale
45782-00	Avansare frontala unilaterala
45782-01	Avansare frontala cu avansare orbitala partiala, unilaterala
45782-02	Avansare frontala cu avansare orbitala totala, unilaterala
45785-00	Avansare frontala bilaterala
45785-01	Avansare frontala cu avansare orbitala partiala, bilaterala
45785-02	Avansare frontala cu avansare orbitala totala, bilaterala
45791-00	Costructia unui condil absent si a remului ascendent al mandibulei
52120-00	Rezectia partiala a mandibulei cu condilectomie
52122-00	Reconstructia partiala a maxilarului
52122-01	Reconstructia subtotala a maxilarului
52122-02	Reconstructia totala a unui maxilar
52122-03	Reconstructia totala a ambelor maxilare
52324-00	Reconstructia cavitatii bucale cu lambou lingual direct, unic sau prima etapa
52327-00	Reconstructia cavitatii bucale cu lambou lingual direct, a 2-a etapa
52603-00	Excizia marginii mandibulare de insertie a muschiului milohioidian
52606-00	Excizia tuberozitatii maxilare
90149-00	Excizia altor leziuni ale faringelui
90672-00	Grefa tegumentara sintetica
90678-00	Rezectia partiala a altui os facial, neclasificata in alta parte
90678-01	Rezectia subtotala a altui os facial, neclasificata in alta parte
90678-02	Rezectia totala a altui os facial, neclasificata in alta parte
90679-02	Ostectomie zigomatica unilaterala
90679-03	Osteoectomia zigomatica bilaterala
90680-02	Osteoectomia zigomatica cu fixare interna unilaterala
90680-03	Osteoectomia zigomatica cu fixare interna bilaterala
90683-00	Reconstructie zigomatica
90684-00	Alte reconstructii ale osului facial
90954-00	Alte reconstructii ale esofagului

ADRG D03 Cura chirugicala a cheiloschisisului sau diagnostic privind palatul

Diagnostice in tabelul TAB-D03-1 si proceduri in tabelul TAB-D03-2

DRG D03Z Cura chirugicala a cheiloschisisului sau diagnostic privind palatul

Diagnostice (TAB-D03-1)

Q35.1	Fisura boltii palatului
Q35.3	Fisura partii moi a palatului
Q35.5	Fisura boltii si partii moi a palatului
Q35.7	Fisura luetei
Q35.9	Fisura palatului, nespecificata
Q36.0	Fisura labiala bilaterala
Q36.1	Fisura labiala mediana
Q36.9	Fisura labiala unilaterala
Q37.0	Fisura boltii palatului cu fisura labilala bilaterala
Q37.1	Fisura boltii palatului cu fisura labilala unilaterala
Q37.2	Fisura partii moi a palatului cu fisura labiala bilaterala

Q37.3	Fisura partii moi a palatului cu fisura labiala unilaterala
Q37.4	Fisura boltii si a partii moi a palatului cu fisura labiala bilaterala
Q37.5	Fisura boltii si a partii moi a palatului cu fisura labiala unilaterala
Q37.8	Fisura palatului nespecificata cu fisura labiala bilaterala
Q37.9	Fisura palatului nespecificata cu fisura labiala unilaterala
Q38.0	Malformatii congenitale ale buzelor, neclasificate altundeva
Q38.1	Anchiloglosia
Q38.2	Macroglosia
Q38.3	Alte malformatii congenitale ale limbii
Q38.4	Malformatii congenitale ale glandelor si canalelor salivare
Q38.5	Malformatii congenitale ale palatului, neclasificate altundeva
Q38.6	Alte malformatii congenitale ale gurii
Q38.7	Punga faringiana
Q38.8	Alte malformatii congenitale ale faringelui

Proceduri (TAB-D03-2)

41786-00	Uvulopalatofaringoplastia
41786-01	Uvulopalatofaringoplastia cu tonsilectomie
45645-00	Repararea inchisa a atreziei coanale
45646-00	Repararea deschisa a atreziei coanale
45677-00	Repararea primara a cheiloschizis-ului unilateral
45680-00	Reparare primara a cheiloschizis-ului unilateral si palatului anterior
45683-00	Repararea primara a cheiloschizis-ului, bilateral
45686-00	Repararea primara a cheiloschizis-ului bilateral si palatoschizis-ului anterior
45689-00	Procedeu de alipire a buzei pentru cheiloschizis, unilateral
45689-01	Procedeu de alipire a buzei pentru cheiloschizis bilateral
45692-00	Revizie partiala a cheiloschizis-ului
45695-00	Revizie totala a cheiloschizis-ului
45698-00	Procedeu de alungire primara a columelei pentru cheiloschizis
45701-00	Reconstructia cheiloschizis-ului folosind lambou, unic sau prima etapa
45704-00	Reconstructia cheiloschizis-ului folosind lambou, a 2-a etapa
45707-00	Repararea primara a palatoschizis-ului
45710-00	Repararea secundara a palatoschizis-ului, inchiderea fistulei folosind lambou local
45713-00	Repararea secundara a palatoschizis-ului, procedeu de alungire
45716-00	Faringoplastie
45716-01	Lambou faringian
52624-00	Marirea marginii alveolare cu grefa osoasa sau alogrefa
53019-00	Grefa osoasa la nivel sinusului maxilar
90142-01	Alte interventii reparatorii asupra palatului

ADRG D04 Chirurgie maxilo-faciala

Proceduri in tabelul TAB-D04-1

DRG D04A Chirurgie maxilo-faciala cu CC

PCCL >1

DRG D04B Chirurgie maxilo-faciala fara CC

Proceduri (TAB-D04-1)

39321-00	Transpozitia de nerv
42536-00	Exenteratia orbitei

42536-01	Exenteratia orbitei cu grefa tegumentara
42536-02	Exenteratia orbitei cu transplant de muschi temporal
42536-03	Exenteratia orbitei cu grefa tegumentara si transplant de muschi temporal
45051-00	Reconstructia conturului facial cu implant
45611-00	Condilectomia mandibulara
45647-00	Restaurarea conturului facial folosind grefa osoasa
45647-01	Restaurarea conturului facial folosind grefa cartilaginoasa
45647-02	Restaurarea conturului facial folosind grefa de os si cartilaj
45720-00	Osteotomia mandibulei, unilateral
45720-01	Osteotomia maxilarului, unilateral
45723-00	Osteotomia mandibulei cu fixare interna, unilateral
45723-01	Osteotomia maxilarului cu fixare interna, unilateral
45726-00	Osteotomia mandibulei, bilateral
45726-01	Osteotomia maxilarului, bilateral
45729-00	Osteotomia mandibulei cu fixare interna, bilateral
45729-01	Osteotomia maxilarului cu fixare interna, bilateral
45731-00	Osteotomia sau Ostectomia mandibulei, >=3 proceduri
45731-01	Osteotomia sau Ostectomia maxilarului , >=3 proceduri
45732-00	Osteotomia sau Ostectomia mandibulei >=3 proceduri, cu fixare interna
45732-01	Osteotomia sau Ostectomia maxilarului, >=3 proceduri, cu fixare interna
45735-00	Osteotomia sau Ostectomia mandibulei si maxilarului, 4 proceduri
45738-00	Osteotomia sau Ostectomia mandibulei si maxilarului, 4 proceduri, cu fixare interna
45741-00	Osteotomia sau Ostectomia mandibulei si maxilarului, 5 proceduri
45744-00	Osteotomia sau Ostectomia mandibulei si maxilarului, 5 proceduri, cu fixare interna
45747-00	Osteotomia sau Ostectomia mandibulei si maxilarului, >=6 proceduri
45752-00	Osteotomia sau Ostectomia mandibulei sau maxilarului, >=6 proceduri, cu fixare interna
45753-00	Osteotomii mediofaciale
45754-00	Osteotomii mediofaciale cu fixare interna
45755-00	Meniscectomia temporo-mandibulara
45758-00	Artroplastia articulatiei temporo-mandibulare
45761-00	Genioplastie de reductie
45761-01	Genioplastie de ridicare
47741-00	Reducerea deschisa a fracturii de piramida nazala
47762-00	Reducerea deschisa a fracturii de os zigomatic
47765-00	Reducerea deschisa a fracturii de os zigomatic cu fixare externa, 1 sediu
47765-01	Reducerea deschisa a fracturii de os zigomatic cu fixare interna, 1 sediu
47768-00	Reducerea deschisa a fracturii de os zigomatic cu fixare externa, 2 sedii
47768-01	Reducerea deschisa a fracturii de os zigomatic cu fixare interna, 2 sedii
47771-00	Reducerea deschisa a fracturii de os zigomatic cu fixare externa, 3 sedii
47771-01	Reducerea deschisa a fracturii de os zigomatic cu fixare interna, 3 sedii
47774-00	Reducerea deschisa a fracturii de maxilar
47777-00	Reducerea deschisa a fracturii de mandibula
47786-00	Reducerea deschisa a fracturii de maxilar cu fixare interna
47789-00	Reducerea deschisa a fracturii de mandibula cu fixare interna
47921-00	Insertia dispozitivului de fixare interna, neclasificata in alta parte
47927-00	Indepartarea de brosa, surub sau fir metalic, neclasificata in alta parte
47930-00	Indepartarea de placa, tija sau cui, neclasificata in alta parte
52096-00	Insertia de brosa sau sarma la nivelul maxilarului, mandibulei sau osului zigomatic
52102-00	Ablatie de brosa, surub sau sarma din maxilar, mandibula sau osul zigomatic
52327-00	Reconstructia cavitatii bucale cu lambou lingual direct, a 2-a etapa
52624-00	Marirea marginii alveolare cu grefa osoasa sau alogrefa

53019-00	Grefa osoasa la nivel sinusului maxilar
53203-00	Reducerea deschisa a luxatiei articulatiei temporomandibulare
53218-00	Artroscopia articulatiei temporomandibulare cu excizia de corp strain intraarticular
53224-00	Explorarea articulatiei temporomandibulare cu condilectomie sau condilotomie
53424-00	Reducerea deschisa a fracturii complicate de maxilar
53425-00	Reducerea deschisa a fracturii complicate de mandibula
53427-00	Reducerea deschisa a fracturii complicate de os maxilar cu fixare interna
53429-00	Reducerea deschisa a fracturii complicate de mandibula cu fixare interna
90530-01	Reducerea deschisa a fracturii arcadelor dentare mandibulare sau maxilare
90530-03	Reducerea deschisa a fracturii de os facial, neclasificata in alta parte
90679-00	Osteotomia zigomatica unilaterala
90679-01	Osteotomia zigomatica bilaterala
90680-00	Osteotomia zigomatica cu fixare interna unilaterala
90680-01	Osteotomia zigomatica cu fixare interna bilaterala

ADRG D05 Proceduri la nivelul glandei parotide

Proceduri in tabelul TAB-D05-1

DRG D05Z Proceduri la nivelul glandei parotide

Proceduri (TAB-D05-1)

30247-00	Excizia totala a glandei parotide
30250-00	Excizia totala a glandei parotide cu conservarea nervului facial
30253-00	Excizia partiala a glandei parotide
45033-01	Excizia unei anomalii vasculare la nivelul glandei parotide
52148-00	Repararea microchirurgicala a ductului glandei parotide

ADRG D06 Proceduri la nivelul sinusului, mastoidei si urechii medii

Proceduri in tabelul TAB-D06-1

DRG D06Z Proceduri la nivelul sinusului, mastoidei si urechii medii

Proceduri (TAB-D06-1)

41545-00	Mastoidectomia
41551-00	Mastoidectomia prin tehnica cu peretii conductului auditiv intacti cu miringoplastie
41554-00	Mastoidectomia prin tehnica cu peretii conductului auditiv intacti cu miringoplastie si reconstructia lantului de oscioare
41557-00	Mastoidectomia radicala modificata
41557-03	Incizia osului mastoid
41560-00	Mastoidectomia radicala modificata cu miringoplastie
41563-00	Mastoidectomia radicala modificata cu miringoplastie si reconstructia lantului de oscioare
41564-00	Mastoidectomia radicala modificata cu obliterarea cavitatii mastoidiene si trompei lui Eustachio si inchiderea conductului auditiv extern
41566-00	Revizia mastoidectomiei prin tehnica cu peretii conductului auditiv intacti
41566-01	Revizia mastoidectomiei radicale modificate
41566-02	Revizia mastoidectomiei radicale

41572-00	Labirintotomia
41590-00	Decompresia sacului endolimfatic
41614-00	Inchiderea fistulei ferestrei rotunde
41614-01	Inchiderea fistulei ferestrei ovale
41614-02	Repararea ferestrei rotunde
41615-00	Repararea ferestrei ovale
41710-00	Antrostomia maxilara radicala, unilateral
41710-01	Antrostomia maxilara radicala, bilateral
41713-00	Antrostomia maxilara radicala cu etmoidectomie transantrala
41713-01	Antrostomia maxilara radicala cu neurectomie vidiana transantrala
41716-03	Extragere intranazala de polip din antrum-ul maxilar
41716-04	Alte proceduri intranazale pe antrul maxilar
41716-06	Excizia de leziune a antrum-ului maxilar
41722-00	Inchiderea fistulei oro-antrale
41731-00	Etmoidectomia, prin abord frontonazal
41731-01	Etmoidectomia cu sfenoidectomie, prin abord frontonazal
41734-00	Etmoidectomia radicala cu lambou osteogenic
41737-00	Alte proceduri intranazale pe sinusul frontal
41737-01	Alte proceduri intranazale pe sinusul etmoidal
41737-02	Etmoidectomia, unilaterala
41737-03	Etmoidectomia, bilaterala
41737-04	Etmoidotomia
41737-05	Extragerea intranazala de polip din sinusul frontal
41737-06	Extragere intranazala de polip din sinusul etmoidal
41737-09	Sinusectomia frontala
41740-00	Cateterizarea sinusului frontal
41743-00	Trepanarea sinusului frontal
41746-00	Obliterarea radicala a sinusului frontal
41749-00	Procedura externa pe sinusul etmoidal
41752-00	Alte proceduri intranazale pe sinusul sfenoidal
41752-01	Sfenoidectomia
41752-02	Sfenoidotomia
41752-03	Extragere intranazala de polip din sinusul sfenoidal

ADRG D09 Proceduri diverse ale urechii, nasului, gurii si gatului

Proceduri in tabelul TAB-D09-1

DRG D09Z Proceduri diverse ale urechii, nasului, gurii si gatului

Proceduri (TAB-D09-1)

30075-29	Biopsia urechii medii
30075-30	Biopsia urechii interne
30104-00	Excizia sinusului pre-auricular
38453-00	Rezectia tumorii endotraheale cu anastomoza
38453-01	Rezectia LASER a tumorii endotraheale, cu anastomoza
38453-02	Rezectia tumorii endotraheale cu grefare
38453-03	Rezectia laser a tumorii endotraheale, cu grefare
38453-04	Rezectia stricturii endotraheale cu anastomoza
38453-05	Rezectia laser a stricturii endotraheale, cu anastomoza
38453-06	Rezectia stricturii endotraheale cu grefare
38453-07	Rezectia laser a stricturii endotraheale cu protezare
41512-00	Reconstructia conductului auditiv extern
41521-00	Corectia stenozei conductului auditiv
41521-01	Corectia stenozei conductului auditiv cu grefa de piele
41527-00	Miringoplastia, abord transcanalar
41530-00	Miringoplastia, abord postauricular sau endauricular
41533-00	Atticotomia

41533-01	Miringoplastia cu atticotomie
41533-02	Alta incizie la nivelul urechii medii
41536-00	Atticotomia cu reconstructie de defect osos
41536-01	Atticotomia cu reconstructia defectului osos si miringoplastie
41539-00	Reconstructia lantului de oscioare
41542-00	Miringoplastia cu reconstructia lantului de oscioare
41548-00	Obliteratia cavitatii mastoidiene
41557-02	Implantarea dispozitivului auditiv electromagnetic
41590-01	Decompresia sacului endolimfatic cu shunt
41602-00	Fenestrarea urechii interne, unilateral
41602-01	Fenestrarea urechii interne, bilateral
41605-00	Grefa venoasa la nivelul cavitatii de fenestrare
41608-00	Stapedectomia
41611-00	Mobilizarea oscioarelor
41617-01	Indepartarea dispozitivului prostetic cohlear
41620-00	Indepartarea de tumora de glomus, abord transtimpanic
41623-00	Indepartarea de tumora de glomus, abord transmastoidian, cu mastoidectomie
41629-00	Explorarea urechii medii
41635-00	Excizia de leziune a urechii medii
41635-01	Excizia de leziune a urechii medii cu miringoplastie
41638-00	Excizia de leziune a urechii medii cu reconstructia lantului de oscioare
41638-01	Excizia de leziune a urechii medii cu miringoplastie si reconstructia lantului de oscioare
41641-00	Cauterizarea membranei timpanice perforate
41644-00	Excizia marginii membranei timpanice perforate
41644-01	Alta excizie la nivelul urechii medii
41671-00	Rezectia submucoasa a septului nasal
41671-03	Septoplastia cu rezectia submucoasa a septului nasal
41813-00	Indepartarea chistului valecular
41852-00	Laringoscopia cu extirparea leziunii
41861-00	Microlaringoscopia cu extirparea laser a leziunii
41864-00	Microlaringoscopia cu extirparea leziunii
41886-01	Indepartarea stentului laringian
41907-00	Insertia butonului septal nazal
42596-01	Excizia sacului lacrimal
42605-01	Excizia canalelor lacrimale
42608-00	Insertia altor tuburi/stenturi nazolacrimale in sacul lacrimal/ conjunctival pentru drenaj
42614-00	Inlocuirea tubului nazolacrimal, unilateral
42614-02	Indepartarea tubului nazolacrimal, unilateral
42615-00	Inlocuirea tubului nazolacrimal, bilateral
42615-02	Indepartarea tubului nazolacrimal, bilateral
42623-00	Dacriocistorinostomia
42626-00	Reoperarea dacriocistorinostomiei- a doua sau urmatoarea procedura
45206-01	Lambou tegumentar local, mic si simplu la nas
45206-03	Lambou tegumentar local, mic si simplu la ureche
45448-01	Grefa mica de piele despicata pe nas
45448-03	Grefa mica de piele despicata pe ureche
45451-01	Grefa de piele pe toata grosimea pe nas
45451-03	Grefa de piele pe toata grosimea pe ureche
45656-00	Grefa compozita la nas
45656-01	Grefa compozita la ureche
45656-03	Grefa compozita in alte zone
45659-00	Corectia urechilor decolate
45659-01	Alte corectii ale diformitatilor urechii externe
45660-00	Reconstructia urechii externe, prima etapa
45661-00	Reconstructia urechii externe, etapa a 2-a
45662-00	Reconstructia conductului auditiv extern pentru atrezia congenitala
45665-02	Excizia larga toata grosimea a urechii
45714-00	Inchiderea unei fistule oronazale
45714-01	Inchiderea altor fistule nazale
45794-00	Procedeu de osteo-integrare, implantare de fixator de titaniu pentru atasarea aparatului auditiv ancorat

45794-01	Procedeu de osteo-integrare, implantare de fixator de titaniu pentru atasarea protezei de ureche
45794-02	Procedee de osteo-integrare, implantare de fixator de titaniu pentru atasare protezei orbitara
45794-03	Procedeu de osteo-integrare, implantare de fixator de titaniu pentru atasarea unei proteze nazale ,partial
45794-04	Procedeu de osteo-integrare, implantare de fixator de titaniu pentru atasarea unei proteze nazale totale
45797-00	Procedeu de osteo-integrare, fixare a marginii transcutanate pentru atasarea aparatului auditiv ancorat osos
45797-01	Procedeu de osteo-integrare, fixarea atasamentelor transcutanate pentru aplicarea protezei auriculare
45797-03	Procedeu de osteo-integrare, fixare a atasamentului transcutanat pentru implantarea de proteza nazala partiala
45797-04	Procedeu de osteo-integrare, fixare a atasamentului transcutanat pentru implantarea de proteza nazala totala
90047-01	Incizia tiroidiana
90087-00	Indepartarea tamponului punctual
90088-00	Alte proceduri pe aparatul lacrimal
90110-00	Alta interventie reparatorie asupra urechii externe
90111-00	Alte proceduri asupra urechii externe, neclasificate in alta parte
90112-00	Alte interventii reparatorii asupra timpanului sau urechii medii
90113-00	Alte proceduri asupra trompei lui Eustachio
90114-00	Alte proceduri asupra timpanului sau urechii medii
90115-00	Alte proceduri asupra oscioarelor urechii
90116-00	Alte proceduri asupra osului mastoid sau temporal
90117-00	Alte interventii reparatorii asupra urechii interne
90118-00	Alte proceduri asupra urechii interne
90132-00	Alte interventii reparatorii asupra nasului
90133-00	Alte proceduri asupra nasului
90150-00	Tiroplastia
90160-00	Alte proceduri la nivelul laringelui
90161-00	Excizia altor leziuni ale laringelui
90164-00	Incizia laringelui
90167-00	Rezectia leziunii traheale

ADRG D10 Proceduri nazale

Proceduri in tabelul TAB-D10-1

DRG D10Z Proceduri nazale

Proceduri (TAB-D10-1)

41671-01	Inchiderea perforatiei de sept nazal
41671-02	Septoplastia
41672-00	Reconstructia septului nazal
41674-00	Cauterizarea sau diatermia cornetelor nazale
41686-00	Fractura chirurgicala de cornete nazale, unilateral
41686-01	Fractura chirurgicala de cornete nazale, bilateral
41689-00	Cornetectomia partiala, unilateral
41689-01	Cornetectomia partiala, bilateral
41689-02	Cornetectomia totala, unilateral
41689-03	Cornetectomia totala, bilateral
41692-00	Rezectia submucoasa de cornete nazale, unilateral
41692-01	Rezectia submucoasa de cornete nazale, bilateral
41695-00	Cornectomia prin crioterapie
45632-00	Rinoplastie implicand corectia cartilajului
45635-00	Rinoplastia implicand corectarea conturului osos
45638-00	Rinoplastie totala
45641-00	Rinoplastie folosind grefa cartilaginoasa septala sau nazala

45641-01	Rinoplastie folosind grefa de os nasal
45641-02	Rinoplastie cu grefa de os nazal si cartilaj septal/nasal
45644-00	Rinoplastie folosind grefa de cartiaj de la zona donatoare de la distanta
45644-01	Rinoplastia folosind grefa ososasa din zona donatoare de la distanta
45644-02	Rinoplastia folosind os si cartilaj ca grefa de la zona donatoare de la distanta
45650-00	Revizia rinoplastiei

ADRG D11 Amigdalectomie si/sau adenoidectomie

Proceduri in tabelul TAB-D11-1

DRG D11Z Amigdalectomie si/sau adenoidectomie

Proceduri (TAB-D11-1)

30075-25	Biopsia de amigdale palatine si amigdale faringiene
41789-00	Tonsilectomia fara adenoidectomie
41789-01	Tonsilectomia cu adenoidectomie
41797-00	Hemostaza dupa tonsilectomie si adenoidectomie
41801-00	Adenoidectomia fara tonsilectomie
41804-00	Ablatia amigdalei linguale
41807-00	Incizia si drenajul abcesului peritonsilar
90144-00	Excizia leziunii de amigdale palatine sau amigdale faringiene
90145-00	Alte interventii reparatorii asupra amigdalelor palatine si faringiene
90146-00	Alte proceduri asupra amigdalelor palatine si faringiene

ADRG D12 Alte proceduri ale urechii, nasului, gurii si gatului

Proceduri in tabelul TAB-D12-1

DRG D12Z Alte proceduri ale urechii, nasului, gurii si gatului

Proceduri (TAB-D12-1)

15327-00	Brahiterapia cu implantarea de surse mobile intr-un singur plan, cu doza mica
15327-01	Brahiterapia cu implantarea de surse mobile intr-un singur plan, cu doza pulsatorie
15327-02	Brahiterapia cu implantarea de surse mobile in planuri multiple sau in volum, cu doza mica
15327-03	Brahiterapia cu implantarea de surse mobile in planuri multiple sau in volum, cu doza pulsatorie
15327-04	Brahiterapia cu implantarea surselor permanente, <10 surse radioactive
15327-05	Brahiterapia cu implantarea surselor permanente, >=10 surse radioactive
30023-00	Debridarea excizionala a partilor moi
30058-00	Controlul hemostazei, post interventie chirurgicala, neclasificata in alta parte
30075-00	Biopsia de ganglion limfatic
30093-00	Biopsia (cu ac) de vertebra
30096-00	Biopsia de ganglion limfatic scalen
30241-00	Excizia leziunii benigne osoase, neclasificata in alta parte
30286-00	Excizia chistului branhial
30289-00	Excizia fistulei branhiale
30293-00	Esofagostomia
30293-01	Inchiderea esofagostomiei
30293-02	Esofagotomia
30313-00	Excizia de chist tireoglos
30314-00	Excizia radicala de fistula sau chist tireoglos

30329-01	Excizia regionala de ganglioni limfatici inghinali
30332-00	Excizia de ganglion limfatic axilar
30335-00	Excizia regionala de ganglioni limfatici axilari
30411-00	Biopsia hepatica intraoperatorie
30532-00	Esofagogastromiotomia laparoscopica
30532-01	Esofagogastromiotomia pe cale abdominala cu inchiderea hiatusului diaphragmatic
30532-02	Esogastromiotomia abdominala
30532-03	Esofagogastromiotomia pe cale toracica cu inchiderea hiatusului diaphragmatic
30532-04	Esofagogastromiotomia toracica
30532-05	Esofagogastromiotomia laparoscopica cu recalibrarea hiatusului diaphragmatic
30533-00	Esofagogastromiotomia pe cale abdominala cu fundoplastie
30533-01	Esofagogastromiotomia pe cale abdominala cu inchiderea hiatusului diafragmatic si fundoplastie
30533-02	Esofagogastromiotomia pe cale toracica cu fundoplastie
30533-03	Esofagogastromiotomia pe cale toracica cu inchiderea hiatusului diafragmatic si fundoplastie
30533-04	Esofagogastromiotomia laparoscopica cu fundoplastie
30533-05	Esofagogastromiotomia laparoscopica cu inchiderea hiatusului diafragmatic si fundoplastie
31000-00	Excizii seriate controlate microscopic pentru tumori tegumentare
31245-03	Excizia extensiva a tegumentelor si tesutului subcutanat pentru sicozis de la fata sau gat
31340-00	Excizia de muschi, os sau cartilaj pentru leziuni profunde ale tegumentului
31350-00	Excizia leziunii de tesut moale, neclasificata in alta parte
31423-01	Excizia regionala de ganglioni limfatici cervicali
32736-00	Alte interventii la nivelul arterei mezenterice inferioare
33100-00	Inlocuirea anevrismului arterei carotide cu grefon
33500-00	Endarterectomia carotidiana
33800-00	Embolectomie sau trombectomie artera carotida
33827-00	Reconstructia arterei carotide prin anstomoza directa
33827-01	Reconstructia venei jugulare prin anastomoza directa
33830-00	Reconstructia arterei carotide prin interpozitia unui grefon
33830-01	Reconstructia venei jugulare prin interpozitia unui grefon
34100-00	Explorarea arterei carotide
34100-01	Explorarea venei jugulare
34100-02	Intreruperea arterei carotide
34106-04	Explorarea altor artere
34106-09	Explorarea altor vene
34106-14	Intreruperea altor artere
34106-19	Intreruperea altei venei
34157-00	Excizia unui bypass infectat situat la nivelul gatului
34818-00	Refacerea unor valve de la nivelul unei vene
34824-00	Aplicarea unui stent extern la nivelul unei vene superficiale
34833-00	Aplicarea unui stent extern la nivelul unei vene profunde
35202-00	Descoperirea pentru reinterventie la nivelul arterelor sau venelor gatului, abdomenului sau membrelor
35321-00	Embolizare prin catererizare a unui vas
35759-00	Hemostaza postoperatorie, dupa o interventie chirurgicala ginecologica neclasificata in alta parte
38418-01	Biopsia pleurei
38448-01	Mediastinoscopia
38456-20	Alte proceduri intratoracice pe esofag
38464-00	Debridarea plagii de sternotomie
38656-01	Redeschiderea plagii posttoracotomie sau poststernotomie
39106-00	Rizotomia selectiva intracraniana trigeminala
39109-00	Gangliotomia trigeminala prin radiofrecventa
39109-01	Gangliotomia trigeminala prin compresie cu balonas
39109-02	Gangliotomia trigeminala prin injectie
39115-00	Neurotomia percutanata a ramului primar posterior al nervului spinal

39300-00	Repararea primara a nervului
39303-00	Repararea secundara a nervului
39309-00	Repararea secundara a trunchiului nervos
39312-00	Neuroliza deschisa de trunchi nervos interfascicular periferic
39323-00	Alta neurotomie percutanata prin radiofrecventa
39323-01	Alta neurotomie percutanata cu stilet de racier
39324-00	Neurectomia de nerv periferic superficial
39324-01	Neurotomia deschisa de nerv periferic superficial
39324-02	Indepartarea tumorii din nerv periferic superficial
39327-00	Neurectomia de nerv periferic profound
39327-01	Neurotomia deschisa de nerv periferic profund
39327-02	Indepartarea tumorii de nerv periferic profound
39330-00	Neuroliza deschisa de nerv periferic, neclasificata in alta parte
39333-00	Explorarea plexului brachial
39503-00	Anastomoza de nerv faciohipoglos
39503-01	Anastomoza de nerv facio-accessor
41518-00‡	Indepartarea exostozei din meatul auditiv extern
41674-02	Cauterizarea sau diatermia faringiana
41680-00	Oprirea hemoragiei nazale prin crioterapie
41707-00	Intreruperea arterei maxilare
41725-00	Intreruperea arterei etmoidale
41758-00	Sectionarea aderentelor faringiene
41786-00	Uvulopalatofaringoplastia
41786-01	Uvulopalatofaringoplastia cu tonsilectomie
41804-01	Extragerea benzilor laterale faringiene
41813-01	Ablatia chistului faringian
41868-00	Rezectia membranei laringiene cu ajutorul tehnicilor microlaringoscopice
41869-00	Injectare de toxina botulinica la nivelul corzilor vocale
41870-00‡	Injectarea altor substante in coarda vocala
41873-00	Repararea fracturii laringiene
41876-00	Laringotomia mediana
41876-01	Laringotomie mediana cu cordectomie vocala
41876-02	Laringoplastia
41879-01	Sutura dilaceratiei traheale
41879-02	Inchiderea fistulei traheale externe
41879-03	Inchiderea altei fistule traheale
41879-04	Repararea traheala, abordul cervical
41883-02	Corectarea traheostomei
41886-02	Indepartarea stentului traheal
42521-02	Repararea soclului anoftalmic cu grefa dermograsoasa
42524-00	Grefa de piele pe orbita anoftalmica, procedeu secundar
42527-00	Revizia soclului anoftalmic
42614-01	Verificarea pasajului lacrimal, unilateral
42615-01	Verificarea pasajului lacrimal, bilateral
43843-00	Cura atreziei esofagiene
43843-01	Cura atreziei esofagiene si cura fistulei traheo-esofagiene distale
43843-02	Cura atreziei esofagiene si cura fistulelor traheo-esofagiene proximale sau multiple
43852-00	Inchiderea fistulei traheoesofagiene prin toracotomie
43855-00	Anastomoza primara intarziata a atreziei esofagiene
43876-00	Excizia teratomului sacrococcigian, abordul posterior
43879-00	Excizia teratomului sacrococcigian, abordul posterior si abdominal
43900-00	Inchiderea fistulei traheoesofagiene
43987-02	Excizia neuroblastomului, neclasificata in alta parte
45018-00	Grefa dermica
45018-01	Grefa dermograsoasa
45018-02	Grefa de grasime
45027-01	Injectie intr-o anomalie vasculara
45039-00	Excizia malformatiilor arteriovenoase in alta zona, <=3 cm
45042-00	Excizia malformatiilor arteriovenoase in alte zone, mai mare de 3 cm

45045-01	Excizia malformatiilor arteriovenoase ale nasului
45045-02	Excizia malformatiilor arteriovenoase ale buzei
45045-03	Excizia malformatiilor arteriovenoase ale urechii
45051-01	Alte metode de reconstructie si reconturare cu implant
45200-00	Lambou tegumentar local mic si simplu in alte zone
45203-00	Lambou tegumentar local mare sau complicat in orice zona
45206-04	Lambou tegumentar local, mic si simplu la gat
45206-09	Lambou tegumentar local, mic si simplu in alte zone ale fetei
45206-10	Lambou tegumentar local, mic si simplu la picior
45206-11	Lambou tegumentar local, mic si simplu la haluce
45209-00	Lambou tegumentar direct si mare la distanta, prima etapa
45212-00	Lambou tegumentar direct si mare la distanta, a 2-a etapa
45215-00	Lambou tegumentar direct la distanta coxa vara, prima etapa
45218-00	Lambou tegumentar direct la distanta coxa vara, etapa a 2-a
45221-00	Lambou tegumentar mic, direct la distanta, prima etapa
45224-00	Lambou tegumentar direct mic la distanta, etapa a 2-a
45227-00	Lambou tegumentar indirect la distanta, formarea de pedicul tubular
45230-00	Intarzierea lambourilor tegumentare la distanta directe
45230-01	Intarzierea lambourilor tegumentare indirecte la distanta
45233-00	Lambou tegumentar la distanta indirect, preparare, transfer si aplicare pe zona intermediara
45233-01	Lambou tegumentar la distanta indirect, preparare, transfer si aplicare pe locul final
45236-00	Lambou tegumentar indirect la distanta cuprins in lamboul tubular
45239-00	Revizia lamboului tegumentar local
45239-01	Revizia lambourilor tegumentare directe la distanta
45239-02	Revizia lambourilor tegumentare indirecte la distanta
45451-04	Grefa de piele pe toata grosimea pe gat
45451-09	Grefa de piele pe toata grosimea in alte zone
45451-24	Grefa de piele pe toata grosimea pe alte zone ale fetei
45451-25	Grefa de piele pe toata grosimea pe intreaga fata
45451-26	Grefa de piele pe toata grosimea la picior
45451-27	Grefa pe toata grosimea la haluce
45496-00	Revizia deschisa a lamboului tisular liber
45497-00	Revizia completa a lamboului tisular liber prin liposuctie
45498-00	Revizia lamboului tisular liber prin liposuctie, prima etapa
45499-00	Revizia lamboului tisular liber prin liposuctie, etapa a 2-a
45506-00	Revizia cicatricii fetei <= 3 cm in lungime
45506-01	Revizia cicatricii gatului <= 3 cm in lungime
45512-00	Revizia cicatricii fetei mai lunga de 3 cm
45512-01	Revizia cicatricii gatului mai lunga de 3 cm
45515-00	Revizia cicatricii din alta zona, <7cm in lungime
45515-01	Relaxarea contracturii tegumentare si a tesutului subcutanat
45518-00	Revizia cicatricii din alte zone, mai mare de 7 cm in lungime
45563-00	Lambou insular cu pedicul vascular
45563-01	Lambou insular cu pedicul neurovascular
45566-00	Insertia expander-ului tisular
45572-00	Insertia intraoperatorie a unui expander tisular
45575-00	Grefa fasciala pentru paralizia de nerv facial
45578-00	Transfer muscular pentru paralizia de nerv facial
45581-00	Excizia tesutului pentru paralizia de nerv facial
45581-01	Excizia tesutului pentru paralizia de nerv facial cu suspensie
45587-00	Meloplastie unilaterala
45588-00	Meloplastie bilaterala
45590-00	Reconstructia cavitatii orbitare

45590-01 Reconstructia cavitatii orbitare cu implant

45593-00 Reconstructia cavitatii orbitare cu grefa cartilaginoasa

45593-01 Reconstructia cavitatii orbitare cu implant si grefa cartilaginoasa

45593-02 Reconstructia cavitatii orbitare cu grefa osoasa

45593-03 Reconstructia cavitatii orbitare cu implant si grefa osoasa

45645-00 Repararea inchisa a atreziei coanale

45646-00 Repararea deschisa a atreziei coanale

45677-00 Repararea primara a cheiloschizis-ului unilateral

45680-00 Reparare primara a cheiloschizis-ului unilateral si palatului anterior

45683-00 Repararea primara a cheiloschizis-ului, bilateral

45686-00 Repararea primara a cheiloschizis-ului bilateral si palatoschizis-ului anterior

45689-00 Procedeu de alipire a buzei pentru cheiloschizis, unilateral

45689-01 Procedeu de alipire a buzei pentru cheiloschizis bilateral

45692-00 Revizie partiala a cheiloschizis-ului

45695-00 Revizie totala a cheiloschizis-ului

45698-00 Procedeu de alungire primara a columelei pentru cheiloschizis

45701-00 Reconstructia cheiloschizis-ului folosind lambou, unic sau prima etapa

45704-00 Reconstructia cheiloschizis-ului folosind lambou, a 2-a etapa

45707-00 Repararea primara a palatoschizis-ului

45710-00 Repararea secundara a palatoschizis-ului, inchiderea fistulei folosind lambou local

45713-00 Repararea secundara a palatoschizis-ului, procedeu de alungire

45767-00 Corectia intracraniala a hipertelorismului

45767-01 Corectia intracraniala a hipertelorismului cu osteotomie Le Fort III

45770-00 Corectia subcraniala a hipertelorismului

45773-00 Corectia periorbitala a sindromului Treacher Collins

45779-00 Corectia subcraniala a distopiei orbitale

47900-00 Aspiratia chistului osos

47900-01 Injectarea in chistul osos

47933-02 Excizia exostozei osului de dimensiuni mici, neclasificata in alta parte

50200-00 Biopsia de os, neclasificata in alta parte

50203-00 Excizia marginala a tumorii maligne de os

50206-00 Excizia marginala a tumorii maligne de os cu crioterapie al nivelul defectului

50206-01 Excizia marginala a tumorii maligne de os cu autografa defectului

50206-02 Excizia marginala a tumorii maligne de os cu alografa defectului

50206-03 Excizia marginala a tumorii maligne de os cu cimentarea defectului

50230-00 Rezectia tumorii benigne de os cu alografa anatomic specifica

50394-00 Osteotomii peri-acetabulare multiple

52035-00 Laserterapia endoscopica a tractului aerodigestiv superior

52141-00 Intreruperea arterei mandibulare

52141-02 Intreruperea arterei linguale

52141-03 Intreruperea venei faciale

52141-04 Intreruperea venei linguale

52141-05 Intreruperea venei mandibulare

52600-00 Excizia exostozei palatine

52600-01 Excizia exostozei maxilare sau mandibulare

52626-00 Marirea marginii alveolare prin insertia de extensor tisular

53215-00 Artroscopia articulatiei temporomandibulare

53218-01 Debridarea artroscopica a articulatiei temporomandibulare

53218-02 Sectionarea artroscopica a aderentelor articulatiei temporomandibulare

53221-00 Explorarea articulatiei temporomandibulare

53227-00 Explorarea articulatiei temporomandibulare cu interventie chirurgicala asupra meniscului sau capsulei

53230-00 Explorarea articulatiei temporomandibulare cu interventie chirurgicala asupra meniscului, capsulei si condilului

53233-00	Explorarea articulatiei temporomandibulare cu interventie chirurgicala asupra meniscului, capsulei si condilului folosind lambouri tisulare, grefa cartilaginoasa sau alogrefa
90012-00	Implantarea neurostimulatorului periferic
90012-01	Indepartarea neurostimulatorului periferic
90013-00	Biopsia de nerv
90014-00	Alta simpatectomie chirurgicala
90015-00	Alta simpatectomie chirurgicala, reinterventie
90016-00	Alte proceduri diagnostice asupra nervilor
90041-00	Alte proceduri la nivelul glandei tiroide
90083-00	Alte proceduri pe orbita
90142-01	Alte interventii reparatorii asupra palatului
90147-00	Alte proceduri asupra faringelui
90162-00	Alte proceduri la nivelul traheei
90222-00	Alte interventii la nivelul arterelor
90222-01	Alte interventii la nivelul venelor
90223-00	Alte proceduri vasculare
90230-00	Embolectomie sau trombectomie a altor artere
90232-00	Venorafie unei alte vene
90233-00	Reconstructia altei vene prin interpozitia unui grefon
90282-00	Excizia de ganglion limfatic in alte zone
90282-01	Limfadenectomia regionala in alte zone
90283-00	Alte proceduri asupra structurilor limfatice
90300-00	Cura duplicatiei esofagiene
90301-00	Alte procedee pe esofag
90568-00	Incizia muschiului, neclasificata in alta parte
90569-00	Osteotomia, neclasificata in alta parte
90575-00	Excizia de parti moi, neclasificata in alta parte
90594-00	Alte proceduri diagnostice asupra unui os sau articulatie, neclasificata in alta parte
90602-00	Biopsia de disc intervertebral
90665-00	Debridarea excizionala a tegumentului si tesutului subcutanat
90669-00	Excizia tegumentului pentru grefa
90670-00	Alogrefa
90675-00	Alte reparatii ale tegumentului si tesutului subcutanat
90764-00	Brahiterapia intracavitara cu doza mica
90764-01	Brahiterapia intracavitara cu doza mare

ADRG D13 Miringotomie cu insertie de tub

Proceduri in tabelul TAB-D13-1

DRG D13Z Miringotomie cu insertie de tub

Proceduri (TAB-D13-1)

41632-00	Miringotomia cu insertie de tub, unilateral
41632-01	Miringotomia cu insertie de tub, bilateral

ADRG D14 Miringotomie cu insertie de tub

Proceduri in tabelul TAB-D14-1

DRG D14Z Miringotomie cu insertie de tub

Proceduri (TAB-D14-1)

30052-04	Inchiderea fistulei cavitatii bucale
30075-19	Biopsia limbii
30075-22	Biopsia de glanda sau duct salivar
30075-24	Biopsia palatului moale

30255-00	Indepartarea ductelor submandibulare
30256-00	Excizia glandei salivare submandibulare
30259-00	Excizia glandei salivare sublinguale
30262-01	Diatermia glandei sau ductului salivar
30266-01	Marsupializarea chistului de glanda sau duct salivar
30269-00	Repararea fistulei glandei sau ductului salivar
30283-00	Excizia chistului cavitatii bucale
31230-03	Excizia leziunilor tegumentare si tesutului subcutanat ale buzei
41787-00	Uvulectomia cu palatectomie partiala
41787-01	Uvulectomia cu palatectomia partiala si tonsilectomie
41787-02	Corectarea uvulectomiei
41810-00	Uvulotomia
41810-01	Uvulectomia
41910-00	Transpozitia ductului de glanda salivara majora
45033-02	Excizia unei anomalii vasculare la nivelul tavanului gurii
45033-03	Excizia unei anomalii vasculare la nivelul limbii
45206-02	Lambou tegumentar local, mic si simplu la buza
45448-02	Grefa mica de piele despicata la buza
45451-02	Grefa de piele pe toata grosimea pe buza
45451-12	Grefa de piele pe toata grosimea pe arsurile buzei
45485-02	Grefa de piele despicata pe arsurile buzei
45665-00	Excizia larga toata grosimea a buzei
45668-00	Vermillonectomie
45675-00	Reductia dimensiunilor buzei
45676-00	Alta interventie reparatorie la nivelul cavitatii bucale
52034-00	Crioterapia leziunilor mucoasi bucale
52609-00	Excizia hiperplaziei papilare palatine
52627-00	Implantul dentar intraoral cu osteointegrare, prima etapa
52630-00	Implantul dentar intraoral cu osteointegrare, a 2-a etapa
90134-00	Distructia de leziune de limba
90135-00	Excizia de leziune de limba
90136-00	Alte interventii reparatorii pe limba
90137-00	Alte proceduri pe limba
90138-00	Excizia de leziune a glandei salivare
90139-00	Alte interventii reparatorii asupra glandei sau ductului salivar
90140-00	Alte proceduri asupra glandei sau ductului salivar
90141-00	Excizia sau distructia locala a leziunii palatului osos
90141-01	Excizia altei leziuni a cavitatii bucale
90142-02	Alte interventii reparatorii asupra uvulei
90143-00	Alte proceduri asupra cavitatii bucale
90143-01	Alte proceduri asupra palatului
90143-02	Alte proceduri asupra uvulei
97232-00	Operatie cu lambou pentru 8 dinti sau mai putin
97233-00	Interventie chirurgicala osoasa alveolara, per 8 dinti sau mai putin
97234-00	Grefa osoasa alveolara
97235-00	Grefa gingivala, per dinte sau implant
97238-00	Operatie cu lambou pentru lungirea coroanei dintelui, per dinte
97331-00	Alveolectomie, per segment
97379-00	Marsupializarea chistului in cavitatea bucala
97392-00	Incizia si drenajul unui abces sau chist in cavitatea bucala

ADRG D40 Miringotomie cu insertie de tub

Diagnostice principale in tabelul TAB-D40-1 si proceduri in tabelul TAB-D40-2

DRG D40Z Miringotomie cu insertie de tub

Diagnostice principale (TAB-D40-1)

B00.2	Gingivo-stomatita si faringo-amigdalita cu virusul herpetic
B37.0	Stomatita prin Candida
D10.0	Tumora benigna buza
D10.1	Tumora benigna limba
D10.2	Tumora benigna planseul gurii
D10.3	Tumora benigna alte localizari ale gurii si neprecizate
D16.5	Tumora benigna maxilarul inferior
E10.63	Diabet mellitus tip 1 cu complicatii periodontale specificate
E11.63	Diabet mellitus tip 2 cu complicatii periodontale specificate
E13.63	Alte forme specificate de diabet mellitus cu complicatii periodontale specificate
E14.63	Diabet mellitus nespecificat cu complicatii periodontale specificate
K00.0	Anodontia
K00.1	Dinti supranumerari
K00.2	Anomalii de volum si de forma ale dintilor
K00.3	Dinti patati
K00.4	Tulburari de formare a dintilor
K00.5	Anomalii ereditare ale structurii dentare, neclasificate altundeva
K00.6	Tulburari de eruptie dentara
K00.7	Sindromul de eruptie dentara
K00.8	Alte tulburari de odontogeneza
K00.9	Tulburari de odontogeneza, nespecificate
K01.0	Dinti inclusi
K01.1	Dinti inclavati
K02.0	Caria limitata la smalt
K02.1	Caria dentinei
K02.2	Caria cimentului
K02.3	Caria dentara stabilizata
K02.4	Odontoclazia
K02.8	Alte carii dentare
K02.9	Carie dentara, nespecificata
K03.0	Frecarea excesiva a dintilor
K03.1	Abraziunea dintilor
K03.2	Eroziunea dintilor
K03.3	Rezorbtia patologica a dintilor
K03.4	Hipercimentoza
K03.5	Anchiloza dentara
K03.6	Depozite [acumulare] pe dinti
K03.7	Modificari ale culorii tesutului dentar dur dupa eruptie
K03.8	Alte boli specificate ale tesutului dentar dur
K03.9	Boala tesutului dentar dur, nespecificata
K04.0	Pulpita
K04.1	Necroza pulpara
K04.2	Degenerescenta pulpara
K04.3	Formatiune anormala de tesut dentar dur in pulpa
K04.4	Periodontita apicala acuta de origine pulpara
K04.5	Periodontita apicala cronica
K04.6	Abces periapical cu fistula
K04.7	Abces periapical fara fistula
K04.8	Chist radicular
K04.9	Alte boli ale pulpei si tesuturilor periapicale si nespecificate
K05.0	Gingivita acuta
K05.1	Gingivita cronica

K05.2	Periodontita acuta
K05.3	Periodontita cronica
K05.4	Parodontoza
K05.5	Alte boli periodontale
K05.6	Boala periodontala, nespecificata
K06.0	Rectratia gingivala
K06.1	Hiperplazia gingivala
K06.2	Leziuni gingivale si ale crestei alveolare edentale asociate cu un traumatism
K06.8	Alte afectiuni specifice ale gingiei si ale crestei alveolare edentate
K06.9	Afectiunea gingiei si a crestei alveolare edentate, nespecificata
K07.0	Anomalii majore ale dimensiunii maxilarului
K07.1	Anomalii de raport intre maxilare si baza craniului
K07.2	Anomalii de raport intre arcadele dentare
K07.3	Anomalii pozitionale ale dintilor
K07.4	Malocluzia, nespecificata
K07.5	Anomalii functionale dento-faciale
K07.6	Afectiunea articulatiei temporo-mandibulare
K07.8	Alte anomalii dento-faciale
K07.9	Anomalia dento-faciala, nespecificata
K08.0	Exfoliatia dentara datorita unor cauze sistemice
K08.1	Pierdere de dinti consecutiva accidentelor, extractiei sau afectiunii periodontale locale
K08.2	Atrofia crestei alveolare edentate
K08.3	Radacina dentara restanta
K08.81	Fractura patologica a dintelui
K08.88	Alte afectiuni specificate ale dintilor si paradontiului
K08.9	Afectiunea interesand dintii si parodontiul, nespecificata
K09.0	Chist dentar legat de dezvoltare (odontogeneza)
K09.1	Chist al regiunii bucale nelegat de dezvoltarea dentara
K09.2	Alte chisturi ale mandibulei
K09.8	Alte chisturi ale regiunii bucale, neclasificate altundeva
K09.9	Chist al regiunii bucale, nespecificat
K10.0	Boli legate de dezvoltarea maxilarelor
K10.1	Granulom cu celule gigante, central
K10.2	Afectiuni inflamatorii ale maxilarelor
K10.3	Alveolita maxilarelor
K10.8	Alte boli specificate ale maxilarelor
K10.9	Boala maxilarelor, nespecificata
K12.0	Afte bucale recidivante
K12.1	Alte forme de stomatite
K12.2	Flegmonul si abcesul gurii
K13.0	Bolile buzelor
K13.1	Muscarea partii mucoase a obrazului si buzei
K13.2	Leucoplazia si alte anomalii ale epiteliului bucal, inclusiv limba
K13.3	Leucoplazia piloasa
K13.4	Granulomul si leziunile pseudo-granuloase ale mucoasei bucale
K13.5	Fibroza submucoasa a gurii
K13.6	Hiperplazia inflamatorie a mucoasei bucale
K13.7	Alte leziuni ale mucoasei bucale si nespecificate
K14.0	Glosita
K14.1	Limba geografica
K14.2	Glosita romboida mediana
K14.3	Hipertrofia papilelor linguale
K14.4	Atrofia papilelor limbii
K14.5	Limba plicaturata
K14.6	Glosodinia
K14.8	Alte boli ale limbii
K14.9	Boala limbii, nespecificata
Q18.4	Macrostomia
Q18.5	Microstomia
Q18.6	Macrocheilia
Q18.7	Microcheilia

Q35.1	Fisura boltii palatului
Q35.3	Fisura partii moi a palatului
Q35.5	Fisura boltii si partii moi a palatului
Q35.7	Fisura luetei
Q35.9	Fisura palatului, nespecificata
Q36.0	Fisura labiala bilaterala
Q36.1	Fisura labiala mediana
Q36.9	Fisura labiala unilaterala
Q37.0	Fisura boltii palatului cu fisura labilala bilaterala
Q37.1	Fisura boltii palatului cu fisura labilala unilaterala
Q37.2	Fisura partii moi a palatului cu fisura labiala bilaterala
Q37.3	Fisura partii moi a palatului cu fisura labiala unilaterala
Q37.4	Fisura boltii si a partii moi a palatului cu fisura labiala bilaterala
Q37.5	Fisura boltii si a partii moi a palatului cu fisura labiala unilaterala
Q37.8	Fisura palatului nespecificata cu fisura labiala bilaterala
Q37.9	Fisura palatului nespecificata cu fisura labiala unilaterala
Q38.0	Malformatii congenitale ale buzelor, neclasificate altundeva
Q38.1	Anchiloglosia
Q38.2	Macroglosia
Q38.3	Alte malformatii congenitale ale limbii
Q38.4	Malformatii congenitale ale glandelor si canalelor salivare
Q38.5	Malformatii congenitale ale palatului, neclasificate altundeva
Q38.6	Alte malformatii congenitale ale gurii
S01.42	Plaga deschisa a regiunii maxilarului
S01.43	Plaga deschisa a regiunii mandibulare
S01.50	Plaga deschisa a gurii, parte nespecificata
S01.51	Plaga deschisa a buzii
S01.52	Plaga deschisa a mucoasei bucale
S01.53	Plaga deschisa a gingiei (proces alveolar)
S01.54	Plaga deschisa a limbii si planseului gurii
S01.55	Plaga deschisa a palatului
S01.59	Plaga deschisa a altor parti multiple ale buzii si cavitatii bucale
S02.4	Fractura a osului malar si a oaselor maxilarului
S02.5	Fractua a dintelui
S02.60	Fractura a mandibulei, parte nespecificata
S02.61	Fractura a procesului condilian
S02.62	Fractura a subcondiliana
S02.63	Fractura a procesului coronoid
S02.64	Fractura de ramus, nespecificata
S02.65	Fractura a unghiului maxilarului
S02.66	Fractura a simfizei corpului mandibulei
S02.67	Fractura a marginii alveolare a corpului mandibulei
S02.68	Fractura a corpului mandibulei, alte parti nespecificate
S02.69	Fractura a mandibulei, localizari multiple
S03.0	Luxatie a maxilarului
S03.4	Entorsa si intindere a maxilarului
T18.0	Corp strain in gura

Proceduri (TAB-D40-2)

97241-00‡	Rezectie de radacina, per radacina
97311-00‡	Extractie dentara sau a unor parti de dinte
97314-00‡	Extractie dentara cu separare
97321-00‡	Indepartare chirurgicala a unui dinte erupt
97321-01‡	Indepartare chirurgicala a 2 sau mai multi dinti erupti
97322-00‡	Indepartarea chirurgicala a unui dinte inclus sau partial erupt, fara indepartare de os sau separare

97323-00‡	Indepartarea chirurgicala a unui dinte inclus sau partial erupt, cu indepartare de os sau separare
97324-00‡	Indepartarea chirurgicala a unui dinte inclus, complet cu incastrare osoasa
97325-00‡	Indepartarea chirurgicala a unui fragment dentar in situatii care implica tesuturi moi
97326-00‡	Indepartarea chirurgicala a unui fragment de dinte cu implicare de os
97387-00‡	Replantarea si imobilizarea dintelui
97388-00‡	Transplantarea dintelui sau mugurelui dentar
97398-00	Interventie chirurgicala minora pe tesuturi moi
97411-00‡	Coafaj direct
97414-00‡	Pulpotomie-amputatie
97415-00‡	Prepararea completa mecano-chimica a canalului radicular principal
97416-00‡	Prepararea completa mecano-chimica a canalelor, fiecare canal secundar
97417-00‡	Obturatie de canal, canalul principal
97418-00‡	Obturatie de canal, fiecare canal collateral
97419-00‡	Extirparea pulpei sau drenajul endodontic, ca procedura de urgenta
97421-00‡	Extirparea pulpara si obturatie de canal la dinti de lapte
97431-00‡	Chiuretaj periapical
97432-00‡	Rezectie apicala, per radacina
97434-00‡	Obturatie de canal retrograda, per radacina
97436-00‡	Sigilare chirurgicala a unei perforatii radiculare
97437-00‡	Tratamentul resorbtiei radiculare externe si reparatia
97438-00‡	Separare radiculara la dinti pluriradiculari
97445-00‡	Explorarea canalului in radacini calcificate, per canal
97455-00‡	Irigatii si preparare canale
97457-00‡	Obturatia unui defect de resorbtie sau perforatie
97458-00‡	Obturatie provizorie de canal
97511-00‡	Obturatie metalica, o suprafata
97512-00‡	Obturatie metalica pe doua suprafete
97513-00‡	Obturatie metalica>= 3 suprafete
97529-00‡	Obturarea unei leziuni cervicale cuneiforme
97531-00‡	Obturatie fizionomica dinte posterior, o suprafata
97532-00‡	Obturatie fizionomica dinte posterior, 2 suprafete
97533-00‡	Obturatie fizionomica dinte posterior, >=3 suprafete
97537-00‡	Obturatie fizionomica dinte anterior, o suprafata
97538-00‡	Obturatie fizionomica dinte anterior, 2 suprafete
97539-00‡	Obturatie fizionomica pe dintii anteriori, >= 3 suprafete
97554-00‡	Inlay/onlay metalic, 1 suprafata
97555-00‡	Inlay/onlay metalic, 2 suprafete
97556-00‡	Inlay/onlay metalic, >= 3 suprafete
97567-00‡	Inlay/onlay fizionomic, o suprafata
97568-00‡	Inlay/onlay fizionomic, 2 suprafete
97569-00‡	Inlay/onlay fizionomic, >= 3 suprafete
97572-00‡	Obturatie provizorie
97573-00‡	Coroana temporara
97574-00‡	Obturatie provizorie folosind matrice metalica
97575-00‡	Retentie cu pini, per pin
97576-00‡	Coroana metalica din otel inoxidabil
97577-00‡	Imbracarea cuspelor
97578-00‡	Restaurarea unghiului incizal la dintii anteriori
97579-00‡	Punte temporara
97582-01‡	Fatetare, direct
97583-01‡	Fatetare, indirect
97595-00‡	Indepartare de inlay/onlay
97596-00‡	Recimentare de inlay/onlay
97597-00‡	Pivot metalic, preformat sau din metal brut
97598-00‡	Reconstructia coronara metalica, direct
97599-00‡	Reconstructia totala coronara cu obturatie fizionomica prin metode adezive, direct

97613-00‡	Coroana completa nemetalica, metoda indirecta
97615-00‡	Coroana completa cu fateta, indirect
97618-00‡	Coroana completa metalica, metoda indirecta
97620-00‡	Coroana trei sferturi, indirect
97625-00‡	Preparare bont pentru coroana, indirect
97627-00‡	Restaurare preliminara pentru coroana, direct
97629-00‡	Reconstituire coroana radiculara, indirect
97642-00‡	Punte dentara, direct, per element
97643-00‡	Punte dentara, indirect, per element
97644-00‡	Croset semiturnat
97645-00‡	Mijloace de mentinere de precizie sau magnetice pentru punti
97649-00‡	Retainer pentru punti cimentate, indirect, per dinte
97651-00‡	Recimentare coroana sau fateta
97652-00‡	Recimentarea puntii sau atelei, per stalp
97655-00‡	Indepartarea coroanei
97656-00‡	Indepartarea puntii sau arcului
97658-00‡	Reparatie de coroana, punte sau atela, indirect
97659-00‡	Reparatie de coroana, punte sau atela, direct
97772-00‡	Realizarea bazei acrilice pentru aparat, indirect
97773-00‡	Realizarea bazei metalice pentru aparat, indirect
97778-00‡	Inlay metalic pentru dinte din proteza

ADRG D60 **Stare maligna a urechii, nasului, gurii si gatului**

Diagnostice principale in tabelul TAB-D60-1

DRG D60A **Stare maligna a urechii, nasului, gurii si gatului cu CC catastrofale sau severe**

PCCL >2

DRG D60B **Stare maligna a urechii, nasului, gurii si gatului fara CC catastrofale sau severe**

Diagnostice principale (TAB-D60-1)

C00.0	Tumora maligna buza superioara, marginea libera
C00.1	Tumora maligna buza inferioara, marginea libera
C00.2	Tumora maligna buza, nespecificata, marginea libera
C00.3	Tumora maligna buza superioara, fata interna
C00.4	Tumora maligna buza inferioara, fata interna
C00.5	Tumora maligna buza, nespecificata, fata interna
C00.6	Tumora maligna comisura buzelor
C00.8	Tumora maligna leziune, depasind buza
C00.9	Tumora maligna buza, nespecificata
C01	Tumora maligna a bazei limbii
C02.0	Tumora maligna fata dorsala a limbii
C02.1	Tumora maligna partea laterala a limbii
C02.2	Tumora maligna fata inferioara a limbii
C02.3	Tumora maligna doua treimi ale limbii , nespecificata
C02.4	Tumora maligna amigdala linguala
C02.8	Tumora maligna leziune depasind limba
C02.9	Tumora maligna limba , nespecificata
C03.0	Tumora maligna gingia superioara
C03.1	Tumora maligna gingia inferioara
C03.9	Tumora maligna gingia , nespecificata
C04.0	Tumora maligna planseul anterior al gurii
C04.1	Tumora maligna planseul lateral al gurii
C04.8	Tumora maligna leziune depasind planseul gurii
C04.9	Tumora maligna planseul gurii , nespecificata
C05.0	Tumora maligna bolta palatului
C05.1	Tumora maligna valul palatului

C05.2	Tumora maligna lueta
C05.8	Tumora maligna leziune depasind palatul
C05.9	Tumora maligna palatul , nespecificata
C06.0	Tumora maligna mucoasa obrajilor
C06.1	Tumora maligna vestibulul bucal
C06.2	Tumora maligna regiunea retromolara
C06.8	Tumora maligna leziune depasind gura , alte parti si nespecificata
C06.9	Tumora maligna gura , nespecificata
C07	Tumora maligna a glandei parotide
C08.0	Tumora maligna glanda submaxilara
C08.1	Tumora maligna glanda sublinguala
C08.8	Tumora maligna leziune depasind glandele salivare principale
C08.9	Tumora maligna glanda salivara principala , nespecificata
C09.0	Tumora maligna fosa amigdaliana
C09.1	Tumora maligna stilpul (pilierul) amigdalei (anterior) (posterior)
C09.8	Tumora maligna leziune depasind amigdala
C09.9	Tumora maligna amigdala , nespecificata
C10.0	Tumora maligna santul gloso-epiglotic
C10.1	Tumora maligna fata anterioara a epiglotei
C10.2	Tumora maligna peretele lateral al orofaringelui
C10.3	Tumora maligna peretele posterior al orofaringelui
C10.4	Tumora maligna fenta branhiala
C10.8	Tumora maligna leziune depasind orofaringele
C10.9	Tumora maligna orofaringe , nespecificata
C11.0	Tumora maligna peretele superior al rinofaringelui
C11.1	Tumora maligna peretele posterior al rinofaringelui
C11.2	Tumora maligna peretele lateral al rinofaringelui
C11.3	Tumora maligna peretele anterior al rinofaringelui
C11.8	Tumora maligna leziune depasind rinofaringele
C11.9	Tumora maligna rinofaringe , nespecificata
C12	Tumora maligna a sinusului piriform
C13.0	Tumora maligna zona retro-cricoidiana
C13.1	Tumora maligna pliu ary-epiglotic versant hipofaringian
C13.2	Tumora maligna peretele posterior al hipofaringelui
C13.8	Tumora maligna leziune depasind hipofaringele
C13.9	Tumora maligna hipofaringe , nespecificata
C14.0	Tumora maligna faringe , nespecificata
C14.2	Tumora maligna inelul Waldeyer
C14.8	Tumora maligna leziune depasind buza , cavitatea bucala si faringele
C30.0	Tumora maligna fosele nazale
C30.1	Tumora maligna urechea mijlocie
C31.0	Tumora maligna sinusul maxilar
C31.1	Tumora maligna sinusul etmoidal
C31.2	Tumora maligna sinusul frontal
C31.3	Tumora maligna sinusul sfenoidal
C31.8	Tumora maligna leziune depasind sinusurile fetei
C31.9	Tumora maligna sinusul fetei , nespecificata
C32.0	Tumora maligna glota
C32.1	Tumora maligna etajul supraglotic
C32.2	Tumora maligna etajul subglotic
C32.3	Tumora maligna cartilajul laringian
C32.8	Tumora maligna leziune depasind laringele
C32.9	Tumora maligna laringe , nespecificata
C39.0	Tumora maligna caile respiratorii superioare , localizari neprecizate
C46.2	Sarcomul Kaposi al palatului
C76.0	Tumora maligna cap, fata, gat
D00.0	Carcinom in situ buza, cavitate bucala si faringe
D02.0	Carcinom in situ laringe
D37.0	Tumora buza, cavitate bucala si faringe cu evolutie imprevizibila si necunoscuta
D38.0	Tumora laringelui cu evolutie imprevizibila si necunoscuta

ADRG D61 **Dezechilibru**

Diagnostice principale in tabelul TAB-D61-1

DRG D61Z **Dezechilibru**

Diagnostice principale (TAB-D61-1)

H81.0	Boala Ménière	H81.9	Afectiunea functiei vestibulare, nespecificata
H81.1	Vertij paroxistic benign	H83.0	Labirintita
H81.2	Neuronita vestibulara	H83.1	Fistula labirintica
H81.3	Alte vertijuri periferice	H83.2	Disfunctia labirintica
H81.4	Vertijul de origine centrala	R42	Ameteala si vertij
H81.8	Alte afectiuni ale functiei vestibulare	T75.3	Rau de miscare

ADRG D62 **Epistaxis**

Diagnostic principale in tabelul TAB-D62-1

DRG D62Z **Epistaxis**

Diagnostice principale (TAB-D62-1)

R04.0	Epistaxis

ADRG D63 **Otita medie si infectie a cailor respiratorii superioare**

Diagnostice principale in tabelul TAB-D63-1

DRG D63A **Otita medie si infectie a cailor respiratorii superioare cu CC**

PCCL >1

DRG D63B **Otita medie si infectie a cailor respiratorii superioare fara CC**

Diagnostice principale (TAB-D63-1)

A54.5	Faringita gonococica	H65.1	Alte otite medii acute nesupurative
A56.4	Infectia faringelui cu Chlamydia	H65.2	Otita medie seroasa cronica
A69.0	Stomatita ulcero-necrotica	H65.3	Otita medie mucoida cronica
A69.1	Alte infectii Vincent	H65.4	Alte otite medii cronice nesupurative
B05.3	Rujeola complicata cu otita medie	H65.9	Otita medie nesupurata, nespecificata
B08.5	Faringita veziculara prin enterovirus	H66.0	Otita medie acuta supurativa
H65.0	Otita medie seroasa acuta	H66.1	Otita medie cronica tubo-timpanica supurata

H66.2	Otita medie cronica atticoantrala supurata
H66.3	Alte otite medii cronice supurate
H66.4	Otita medie supurata, nespecificata
H66.9	Otita medie, nespecificata
H67.0	Otita medie in boli bacteriene clasificate altundeva
H67.1	Otita medie in boli virale, clasificate altundeva
H67.8	Otita medie in alte boli clasificate altundeva
H68.0	Salpingita trompei Eustache
H70.0	Mastoidita acuta
H70.1	Mastoidita cronica
H70.2	Apexita [petrosita]
H70.9	Mastoidita, nespecificata
H73.0	Miringita acuta
H73.1	Miringita cronica
J00	Rino-faringita acuta [guturaiul comun]
J01.0	Sinuzita maxilara acuta
J01.1	Sinuzita frontala acuta
J01.2	Sinuzita etmoidala acuta
J01.3	Sinuzita sfenoidala acuta
J01.4	Pansinuzita acuta
J01.8	Alte sinuzite acute
J01.9	Sinuzita acuta, nespecificata
J02.0	Faringita streptococica
J02.8	Faringita acuta datorita altor organisme specificate
J02.9	Faringita acuta,nespecificata
J03.0	Amigdalita streptococica
J03.8	Amigdalita acuta datorita altor microorganisme specificate
J03.9	Amigdalita acuta, nespecificata
J04.0	Laringita acuta
J06.0	Laringofaringita acuta
J06.8	Alte infectii acute ale cailor respiratorii superioare cu localizari multiple
J06.9	Infectii acute ale cailor respiratorii superioare, nespecificate
J10.1	Gripa cu alte manifestari respiratorii, virus gripal identificat
J11.1	Gripa cu alte manifestari respiratorii, virus neidentificat
J30.0	Rinita vasomotorie
J30.1	Rinita alergica datorita polenului
J30.2	Alte rinite alergice sezoniere
J30.3	Alte rinite alergice
J30.4	Rinita alergica, nespecificata
J31.0	Rinita cronica
J31.1	Rino-faringita cronica
J31.2	Faringita cronica
J32.0	Sinuzita maxilara cronica
J32.1	Sinuzita frontala cronica
J32.2	Sinuzita etmoidala cronica
J32.3	Sinuzita sfenoidala cronica
J32.4	Pansinuzita cronica
J32.8	Alte sinuzite cronice
J32.9	Sinuzita cronica, nespecificata
J35.0	Amigdalita cronica
J36	Angina flegmonoasa
J37.0	Laringita cronica
J37.1	Laringo-traheita cronica
J39.0	Abces parafaringian si retrofaringian
J39.3	Reactia de hipersensibilitate a cailor respiratorii superioare, localizare nespecificata
J39.8	Alte boli ale cailor respiratorii superioare specificate
J39.9	Boala a cailor respiratorii superioare, nespecificate
T70.0	Traumatism baric al urechii
T70.1	Traumatism baric al sinusurilor

ADRG D64 Laringotraheita si epiglotita

Diagnostice principale in tabelul TAB-D64-1

DRG D64Z Laringotraheita si epiglotita

Diagnostice principale (TAB-D62-1)

J04.2	Laringotraheita acuta	J05.1	Epiglotita acuta
J05.0	Laringita obtructiva acuta [crup]		

ADRG D65 Traumatism si diformitate nazale

Diagnostice principale in tabelul TAB-D65-1

DRG D65Z Traumatism si diformitate nazale

Diagnostice principale (TAB-D65-1)

J34.2	Sept nazal deviat	S01.22	Plaga deschisa a nasului (nari)
M95.0	Diformitate dobandita a nasului	S02.2	Fractura a oaselor nasale
S01.20	Plaga deschisa a nasului, parte nespecificata	T17.0	Corp strain in sinusul nasal
S01.21	Plaga deschisa a nasului, pielea externa	T17.1	Corp strain in nara

ADRG D66 Alte diagnostice privind urechea, nasul, gura si gatul

Diagnostice principale in tabelul TAB-D66-1

DRG D66A Alte diagnostice privind urechea, nasul, gura si gatul cu CC

PCCL >1

DRG D66B Alte diagnostice privind urechea, nasul, gura si gatul fara CC

Diagnostice principale (TAB-D66-1)

A18.6	Tuberculoza urechii	D10.7	Tumora benigna hipofaringele
A36.0	Difteria faringiana	D10.9	Tumora benigna faringe, nespecificata
A36.1	Difteria nazo-faringiana	D11.0	Tumora benigna glanda parotida
A36.2	Difteria laringiana	D11.7	Tumora benigna alte glande salivare principale
A66.5	Gangosa	D11.9	Tumora benigna glanda salivara principala, nespecificata
D10.4	Tumora benigna amigdala	D14.0	Tumora benigna urechea mijlocie, fosele nazale si sinusul fetei
D10.5	Tumora benigna alte localizari ale orofaringelui	D14.1	Tumora benigna laringele
D10.6	Tumora benigna rinofaringe		

D18.05	Hemangiom, structuri ale urechii, nasului, gurii si gatlejului
H60.0	Abces al urechii externe
H60.1	Celulita flegmonoasa a urechii externe
H60.2	Otita externa maligna
H60.3	Alte otite externe infectioase
H60.4	Colesteatomul urechii externe
H60.5	Otita externa acuta, neinfectioasa
H60.8	Alte otite externe
H60.9	Otita externa, nespecificata
H61.0	Perichondrita urechii externe
H61.1	Afectiuni neinfectioase ale pavilionului urechii
H61.2	Dop de cerumen
H61.3	Stenoza dobandita a conductului auditiv extern
H61.8	Alte afectiuni specificate ale urechii externe
H61.9	Afectiuni ale urechii externe, nespecificate
H62.0	Otita externa in bolile bacteriene clasificate altundeva
H62.1	Otita externa in bolile virale clasificate altundeva
H62.2	Otita externa in micoze
H62.3	Otita externa in alte boli infectioase si parazitare clasificate altundeva
H62.4	Otita externa in alte boli clasificate altundeva
H62.8	Alte afectiuni ale urechii externe in boli clasificate altundeva
H68.1	Obstructia trompei Eustache
H69.0	Distensiunea trompei Eustache
H69.8	Alte afectiuni specificate ale trompei Eustache
H69.9	Afectiunea trompei Eustache, nespecificata
H70.8	Alte mastoidite si afectiuni inrudite
H71	Colesteatomul urechii medii
H72.0	Perforatia centrala a membranei timpanului
H72.1	Perforatia attica a membranei timpanului
H72.2	Alte perforatii marginale ale membranei timpanului
H72.8	Alte perforatii ale membranei timpanului
H72.9	Perforatia membranei timpanului, nespecificata
H73.8	Alte afectiuni specificate ale membranei timpanului
H73.9	Afectiuni ale membranei timpanului, nespecificate
H74.0	Scleroza timpanului
H74.1	Boala urechii medii adezive
H74.2	Disociatia si dislocarea oscioarelor urechii
H74.3	Alte anormalitati dobindite ale oscioarelor urechii
H74.4	Polip al urechii medii
H74.8	Alte afectiuni specificate ale urechii medii si apofizei mastoide
H74.9	Afectiunea urechii medii si a apofizei mastoide, nespecificata
H75.0	Mastoidita in boli infectioase si parazitare clasificate altundeva
H75.8	Alte afectiuni specificate ale urechii medii si apofizei mastoide in boli clasificate altundeva
H80.0	Otoscleroza neobliteranta, interesind fereastra ovala
H80.1	Otoscleroza obliteranta, interesind fereastra ovala
H80.2	Otoscleroza cohleara
H80.8	Alte otoscleroze
H80.9	Otoscleroza, nespecificata
H83.1	Fistula labirintica
H83.3	Consecintele zgomotului asupra urechii interne
H83.8	Alte afectiuni specificate ale urechii interne
H83.9	Boala urechii interne, nespecificata
H90.0	Surditate bilaterala de transmisie
H90.1	Surditate unilaterala de transmisie, fara alterarea auditiei celeilalte urechi
H90.2	Surditate de transmisie, nespecificata
H90.3	Surditate neurosensoriala bilaterala
H90.4	Surditate neurosensoriala unilaterala fara alterarea auditiei celeilalte urechi
H90.5	Surditate neurosensoriala, nespecificata
H90.6	Surditate bilaterala mixta de transmisie si neurosensoriala

H90.7	Surditate unilaterala mixta de transmisie si neurosensoriala fara alterarea auditiei celeilalte urechi
H90.8	Surditate mixta de transmisie si neurosensoriala, nespecificata
H91.0	Pierderea auzului prin ototoxicitate
H91.1	Presbiacuzia
H91.2	Pierderea idiopatica subita a auzului
H91.3	Surdo-mutitate, neclasificata altundeva
H91.8	Alte pierderi specificate ale auzului
H91.9	Pierderea auzului, nespecificata
H92.0	Otalgia
H92.1	Otoreea
H92.2	Otoragia
H93.0	Afectiuni vasculare si degenerative ale urechii
H93.1	Acuphene (tinnitus)
H93.2	Alte perceptii de auz anormale
H93.3	Afectiunile nervului auditiv
H93.8	Alte afectiuni specificate ale urechii
H93.9	Afectiunea urechii, nespecificata
H94.0	Nevrita acustica in boli infectioase si parazitare clasificate altundeva
H94.8	Alte afectiuni specificate ale urechii in boli clasificate altundeva
H95.0	Colesteatom recidivant dupa mastoidectomie
H95.1	Alte afectiuni survenind dupa mastoidectomie
H95.8	Alte afectiuni postprocedurale la nivelul urechii si apofizei mastoide
H95.9	Afectiuni postprocedurale la nivelul urechii si apofizei mastoide, nespecificate
J33.0	Polipul foselor nazale
J33.1	Degenerescenta polipoida a sinusului
J33.8	Alti polipi ai sinusului
J33.9	Polip nazal, nespecificat
J34.0	Abces, furuncul si antraxul nasului
J34.1	Chist si mucocel al nasului si sinusului nazal
J34.3	Hipertrofia cornetelor nazale
J34.8	Alte boli specificate ale nasului si sinusului nazal
J35.1	Hipertrofia amigdalelor
J35.2	Hipertrofia adenoizilor
J35.3	Hipertrofia amigdalelor cu hipertrofia adenoizilor
J35.8	Alte boli cronice ale amigdalelor si adenoizilor
J35.9	Boala cronica a amigdalelor si a adenoizilor, nespecificata
J38.00	Paralizia corzilor vocale si a laringelui, nespecificata
J38.01	Paralizia corzilor vocale si a laringelui, unilaterala, partiala
J38.02	Paralizia corzilor vocale si a laringelui, unilaterala, complexa
J38.03	Paralizia corzilor vocale si a laringelui, bilaterala, partiala
J38.1	Polipul corzilor vocale si al laringelui
J38.2	Nodulii corzilor vocale
J38.3	Alte boli ale corzilor vocale
J38.4	Edem al laringelui
J38.5	Spasm laringian
J38.6	Stenoza laringelui
J38.7	Alte boli ale laringelui
J39.1	Alte abcese faringiene
J39.2	Alte boli ale faringelui
K11.0	Atrofia gladelor salivare
K11.1	Hipertrofia gladelor salivare
K11.2	Sialoadenita
K11.3	Abcesul glandelor salivare
K11.4	Fistula glandelor salivare
K11.5	Sialolitiaza
K11.6	Mucocelul glandelor salivare
K11.7	Tulburarile secretiei salivare
K11.8	Alte boli ale glandelor salivare
K11.9	Boala glandelor salivare, nespecificata
M95.1	Urechi in "floare de varza"

Q16.0	Absenta congenitala a pavilionului urechii
Q16.1	Absenta, atrezia sau strictura conductului auditiv (extern)
Q16.2	Absenta trompei Eustache
Q16.3	Malformatia congenitala a oscioarelor urechii
Q16.4	Alte malformatii congenitale ale urechii medii
Q16.5	Malformatia congenitala a urechii interne
Q16.9	Malformatia congenitala a urechii cauzand alterarea auzului, nespecificata
Q17.0	Pavilion supranumerar
Q17.1	Macrotia
Q17.2	Microtia
Q17.3	Alte diformitati ale urechii
Q17.4	Anomalia de pozitie a urechii
Q17.5	Ureche proeminenta
Q17.8	Alte malformatii congenitale specificate ale urechii
Q17.9	Malformatia congenitala a urechii, nespecificata
Q18.0	Sinus, fistula si chist al fisurii branhiale
Q18.1	Sinus si chist preauricular
Q18.2	Alte malformatii ale fisurii branhiale
Q18.8	Alte malformatii congenitale specificate ale fetei si gatului
Q30.0	Atrezia choanelor
Q30.1	Agenezia si hipoplazia nasului
Q30.2	Nas fisurat, crestat sau deschis
Q30.3	Sept nasal perforat congenital
Q30.8	Alte malformatii congenitale ale nasului
Q30.9	Malformatia congenitala a nasului, nespecificata
Q31.0	Pterigionul laringelui
Q31.1	Stenoza congenitala subglotica
Q31.2	Hipoplazia laringelui
Q31.3	Laringocel
Q31.5	Laringo-malacia congenitala
Q31.8	Alte malformatii congenitale ale laringelui
Q31.9	Malformatia congenitala a laringelui, nespecificata
Q32.0	Traheomalacia congenitala
Q32.1	Alte malformatii congenitale ale traheei
Q32.2	Bronhomalacia congenitala
Q32.3	Stenoza congenitala a bronhiilor
Q32.4	Alte malformatii congenitale ale bronhiilor
Q38.7	Punga faringiana
Q38.8	Alte malformatii congenitale ale faringelui
R04.1	Hemoragie provenita din gat
R06.5	Respiratie pe gura
R06.7	Stranut
R07.0	Durere in faringo-laringeana
R19.6	Halena fetida
R49.0	Disfonie
R49.1	Afonie
R49.2	Hipernazalitate si hiponazalitate
R49.8	Tulburarile vocii, alte si neprecizate
R68.2	Gura uscata, nespecificata
S01.23	Plaga deschisa a septului nasal
S01.29	Plaga deschisa a altor parti multiple ale nasului
S01.30	Plaga deschisa a urechii externe, parte nespecificata
S01.31	Plaga deschisa a auriculului
S01.33	Plaga deschisa a tragusului
S01.34	Plaga deschisa a meatului auditiv extern
S01.35	Plaga deschisa a trompei Eustache
S01.36	Plaga deschisa a oscioarelor
S01.37	Plaga deschisa a timpanului
S01.38	Plaga deschisa a urechii interne
S01.39	Plaga deschisa a altor si parti multiple ale urechii si structurilor auditive
S04.6	Leziune a nervului auditiv
S08.1	Amputatie traumatica a urechii
S09.2	Ruptura traumatica a timpanului
S11.01	Plaga deschisa a laringelui

S11.21	Plaga deschisa a faringelui
S11.22	Plaga deschisa a esofagului cervical
S12.8	Fractura a altor parti ale gatului
T16	Corp strain in ureche
T17.2	Corp strain in faringe
T17.3	Corp strain in laringe
T28.0	Arsura a gurii si faringelui

ADRG D67 **Tulburari orale si dentare cu exceptia extractiilor si reconstituirilor**

Diagnostice principale in tabelul TAB-D67-1

DRG D67A **Tulburari orale si dentare cu exceptia extractiilor si reconstituirilor**

Nu pacient de zi

DRG D67B **Tulburari orale si dentare cu exceptia extractiilor si reconstituirilor, de zi**

Diagnostice principale (TAB-D67-1)

B00.2	Gingivo-stomatita si faringo-amigdalita cu virusul herpetic
B37.0	Stomatita prin Candida
D10.0	Tumora benigna buza
D10.1	Tumora benigna limba
D10.2	Tumora benigna planseul gurii
D10.3	Tumora benigna alte localizari ale gurii si neprecizate
D16.5	Tumora benigna maxilarul inferior
E10.63	Diabet mellitus tip 1 cu complicatii periodontale specificate
E11.63	Diabet mellitus tip 2 cu complicatii periodontale specificate
E13.63	Alte forme specificate de diabet mellitus cu complicatii periodontale specificate
E14.63	Diabet mellitus nespecificat cu complicatii periodontale specificate
K00.0	Anodontia
K00.1	Dinti supranumerari
K00.2	Anomalii de volum si de forma ale dintilor
K00.3	Dinti patati
K00.4	Tulburari de formare a dintilor
K00.5	Anomalii ereditare ale structurii dentare, neclasificate altundeva
K00.6	Tulburari de eruptie dentara
K00.7	Sindromul de eruptie dentara
K00.8	Alte tulburari de odontogeneza
K00.9	Tulburari de odontogeneza, nespecificate
K01.0	Dinti inclusi
K01.1	Dinti inclavati
K02.0	Caria limitata la smalt
K02.1	Caria dentinei
K02.2	Caria cimentului
K02.3	Caria dentara stabilizata
K02.4	Odontoclazia
K02.8	Alte carii dentare
K02.9	Carie dentara, nespecificata
K03.0	Frecarea excesiva a dintilor
K03.1	Abraziunea dintilor
K03.2	Eroziunea dintilor
K03.3	Rezorbtia patologica a dintilor
K03.4	Hipercimentoza
K03.5	Anchiloza dentara
K03.6	Depozite [acumulare] pe dinti
K03.7	Modificari ale culorii tesutului dentar dur dupa eruptie
K03.8	Alte boli specificate ale tesutului dentar dur

K03.9	Boala tesutului dentar dur, nespecificata
K04.0	Pulpita
K04.1	Necroza pulpara
K04.2	Degenerescenta pulpara
K04.3	Formatiune anormala de tesut dentar dur in pulpa
K04.4	Periodontita apicala acuta de origine pulpara
K04.5	Periodontita apicala cronica
K04.6	Abces periapical cu fistula
K04.7	Abces periapical fara fistula
K04.8	Chist radicular
K04.9	Alte boli ale pulpei si tesuturilor periapicale si nespecificate
K05.0	Gingivita acuta
K05.1	Gingivita cronica
K05.2	Periodontita acuta
K05.3	Periodontita cronica
K05.4	Parodontoza
K05.5	Alte boli periodontale
K05.6	Boala periodontala, nespecificata
K06.0	Rectratia gingivala
K06.1	Hiperplazia gingivala
K06.2	Leziuni gingivale si ale crestei alveolare edentale asociate cu un traumatism
K06.8	Alte afectiuni specifice ale gingiei si ale crestei alveolare edentate
K06.9	Afectiunea gingiei si a crestei alveolare edentate, nespecificata
K07.0	Anomalii majore ale dimensiunii maxilarului
K07.1	Anomalii de raport intre maxilare si baza craniului
K07.2	Anomalii de raport intre arcadele dentare
K07.3	Anomalii pozitionale ale dintilor
K07.4	Malocluzia, nespecificata
K07.5	Anomalii functionale dento-faciale
K07.6	Afectiunea articulatiei temporo-mandibulare
K07.8	Alte anomalii dento-faciale
K07.9	Anomalia dento-faciala, nespecificata
K08.0	Exfoliatia dentara datorita unor cauze sistemice
K08.1	Pierdere de dinti consecutiva accidentelor, extractiei sau afectiunii periodontale locale
K08.2	Atrofia crestei alveolare edentate
K08.3	Radacina dentara restanta
K08.81	Fractura patologica a dintelui
K08.88	Alte afectiuni specificate ale dintilor si paradontiului
K08.9	Afectiunea interesand dintii si parodontiul, nespecificata
K09.0	Chist dentar legat de dezvoltare (odontogeneza)
K09.1	Chist al regiunii bucale nelegat de dezvoltarea dentara
K09.2	Alte chisturi ale mandibulei
K09.8	Alte chisturi ale regiunii bucale, neclasificate altundeva
K09.9	Chist al regiunii bucale, nespecificat
K10.0	Boli legate de dezvoltarea maxilarelor
K10.1	Granulom cu celule gigante, central
K10.2	Afectiuni inflamatorii ale maxilarelor
K10.3	Alveolita maxilarelor
K10.8	Alte boli specificate ale maxilarelor
K10.9	Boala maxilarelor, nespecificata
K12.0	Afte bucale recidivante
K12.1	Alte forme de stomatite
K12.2	Flegmonul si abcesul gurii
K13.0	Bolile buzelor
K13.1	Muscarea partii mucoase a obrazului si buzei
K13.2	Leucoplazia si alte anomalii ale epiteliului bucal, inclusiv limba
K13.3	Leucoplazia piloasa
K13.4	Granulomul si leziunile pseudo-granuloase ale mucoasei bucale
K13.5	Fibroza submucoasa a gurii
K13.6	Hiperplazia inflamatorie a mucoasei bucale
K13.7	Alte leziuni ale mucoasei bucale si nespecificate

K14.0	Glosita
K14.1	Limba geografica
K14.2	Glosita romboida mediana
K14.3	Hipertrofia papilelor linguale
K14.4	Atrofia papilelor limbii
K14.5	Limba plicaturata
K14.6	Glosodinia
K14.8	Alte boli ale limbii
K14.9	Boala limbii, nespecificata
Q18.4	Macrostomia
Q18.5	Microstomia
Q18.6	Macrocheilia
Q18.7	Microcheilia
Q35.1	Fisura boltii palatului
Q35.3	Fisura partii moi a palatului
Q35.5	Fisura boltii si partii moi a palatului
Q35.7	Fisura luetei
Q35.9	Fisura palatului, nespecificata
Q36.0	Fisura labiala bilaterala
Q36.1	Fisura labiala mediana
Q36.9	Fisura labiala unilaterala
Q37.0	Fisura boltii palatului cu fisura labilala bilaterala
Q37.1	Fisura boltii palatului cu fisura labilala unilaterala
Q37.2	Fisura partii moi a palatului cu fisura labiala bilaterala
Q37.3	Fisura partii moi a palatului cu fisura labiala unilaterala
Q37.4	Fisura boltii si a partii moi a palatului cu fisura labiala bilaterala
Q37.5	Fisura boltii si a partii moi a palatului cu fisura labiala unilaterala
Q37.8	Fisura palatului nespecificata cu fisura labiala bilaterala
Q37.9	Fisura palatului nespecificata cu fisura labiala unilaterala
Q38.0	Malformatii congenitale ale buzelor, neclasificate altundeva
Q38.1	Anchiloglosia
Q38.2	Macroglosia
Q38.3	Alte malformatii congenitale ale limbii
Q38.4	Malformatii congenitale ale glandelor si canalelor salivare
Q38.5	Malformatii congenitale ale palatului, neclasificate altundeva
Q38.6	Alte malformatii congenitale ale gurii
S01.42	Plaga deschisa a regiunii maxilarului
S01.43	Plaga deschisa a regiunii mandibulare
S01.50	Plaga deschisa a gurii, parte nespecificata
S01.51	Plaga deschisa a buzii
S01.52	Plaga deschisa a mucoasei bucale
S01.53	Plaga deschisa a gingiei (proces alveolar)
S01.54	Plaga deschisa a limbii si planseului gurii
S01.55	Plaga deschisa a palatului
S01.59	Plaga deschisa a altor parti multiple ale buzii si cavitatii bucale
S02.4	Fractura a osului malar si a oaselor maxilarului
S02.5	Fractua a dintelui
S02.60	Fractura a mandibulei, parte nespecificata
S02.61	Fractura a procesului condilian
S02.62	Fractura a subcondiliana
S02.63	Fractura a procesului coronoid
S02.64	Fractura de ramus, nespecificata
S02.65	Fractura a unghiului maxilarului
S02.66	Fractura a simfizei corpului mandibulei
S02.67	Fractura a marginii alveolare a corpului mandibulei
S02.68	Fractura a corpului mandibulei, alte parti nespecificate
S02.69	Fractura a mandibulei, localizari multiple
S03.0	Luxatie a maxilarului
S03.4	Entorsa si intindere a maxilarului
T18.0	Corp strain in gura

ADRG-uri 901, 902, 903

Proceduri neinrudite in sala de operatie

Proceduri neinrudite in sala de operatie

DRG-uri 901Z, 902Z, 903Z

Pentru detalii privind proceduri neinrudite in sala de operatie, vezi sectiunea Functii de la sfarsitul volumului II.

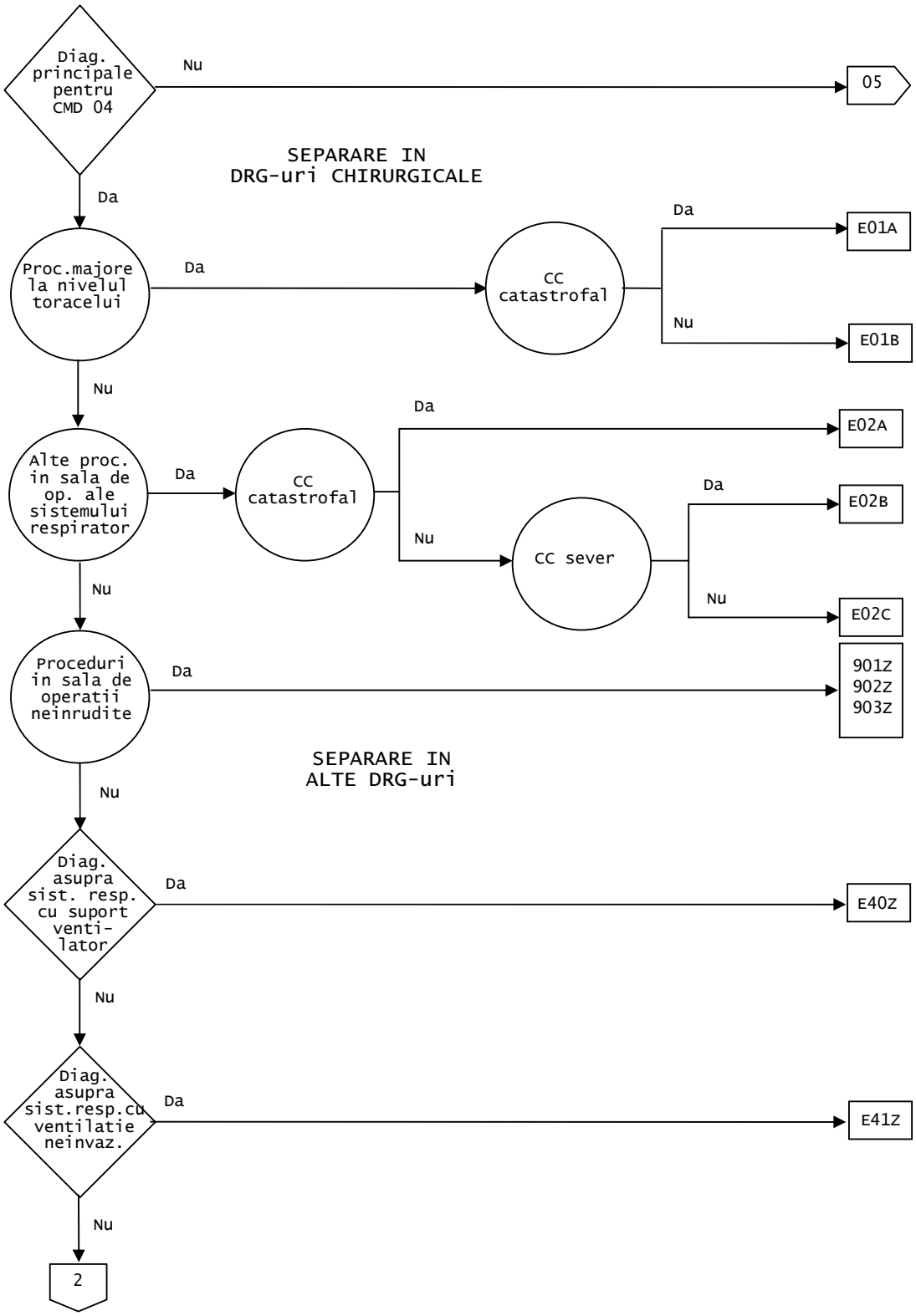
Diag. principale pentru CMD 04
Nu
05
SEPARARE IN DRG-uri CHIRURGICALE
Da
Proc.majore la nivelul toracelui
Da
CC catastrofal
Da
E01A
Nu
E01B
Nu
Alte proc. in sala de op. ale sistemului respirator
Da
CC catastrofal
Da
E02A
Nu
CC sever
Da
E02B
Nu
E02C
Nu
Proceduri in sala de operatii neinrudite
Da
901Z
902Z
903Z
SEPARARE IN ALTE DRG-uri
Nu
Diag. asupra sist. resp. cu suport venti-lator
Da
E40Z
Nu
Diag. asupra sist.resp.cu ventilatie neinvaz.
Da
E41Z
Nu
2

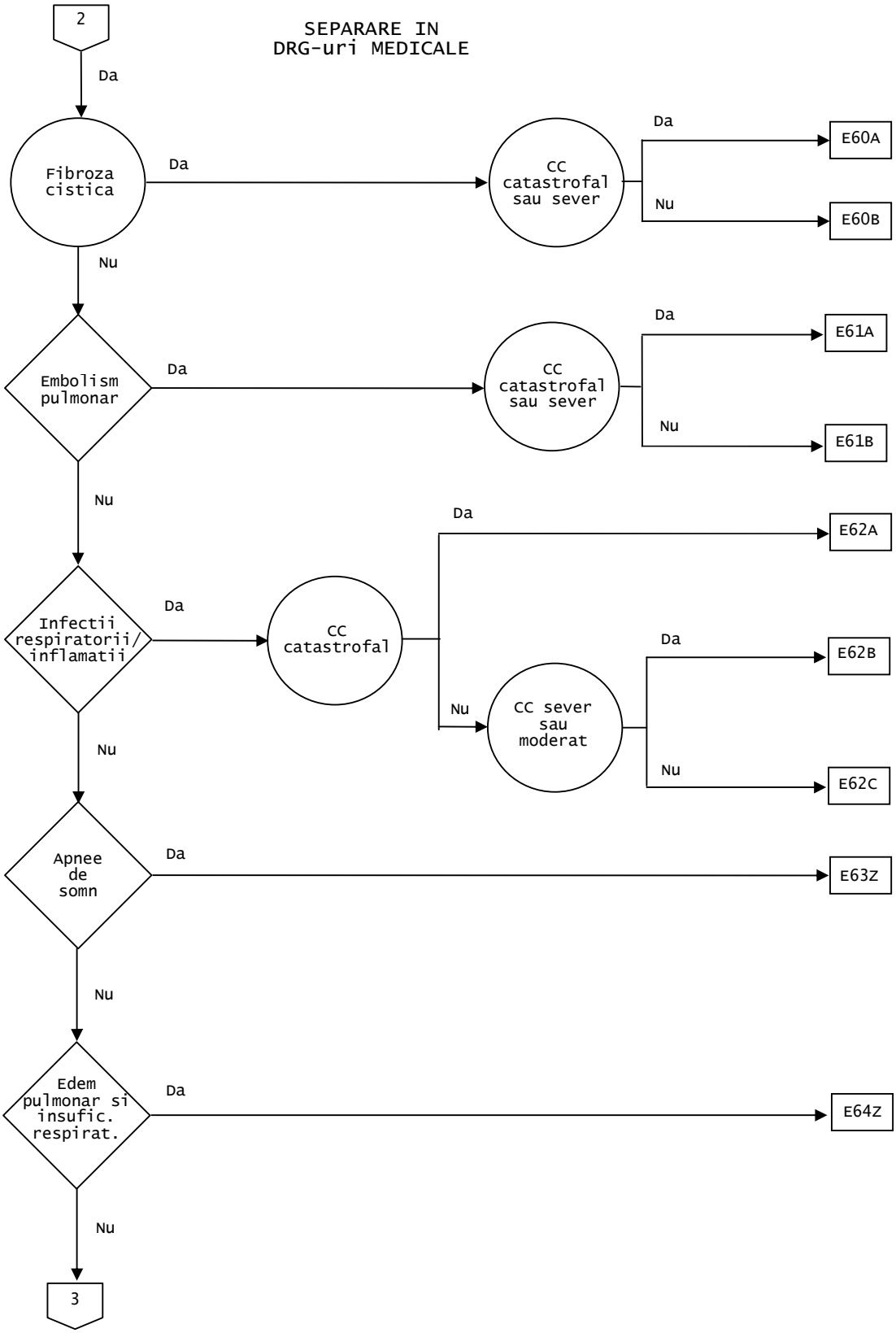
2
SEPARARE IN
DRG-uri MEDICALE
Da
Fibroza cistica
Da
CC catastrofal sau sever
Da
E60A
Nu
E60B
Nu
Embolism pulmonar
Da
CC catastrofal sau sever
Da
E61A
Nu
E61B
Nu
Infectii respiratorii/ inflamatii
Da
CC catastrofal
Da
E62A
Nu
CC sever sau moderat
Da
E62B
Nu
E62C
Nu
Apnee de somn
Da
E63Z
Nu
Edem pulmonar si insufic. respirat.
Da
E64Z
Nu
3

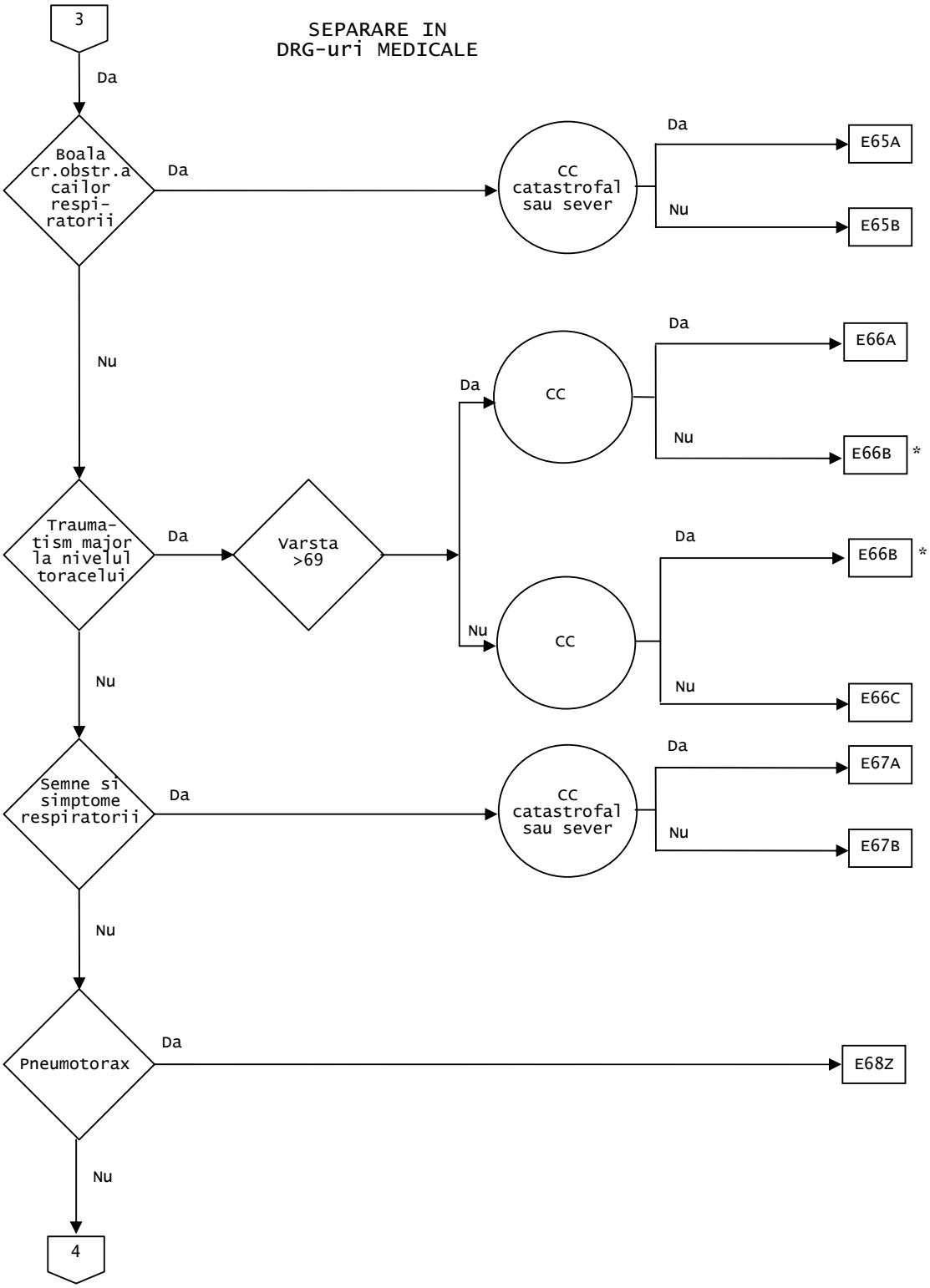
3
SEPARARE IN
DRG-uri MEDICALE
Da
Boala cr.obstr.a cailor respi-ratorii
Da
CC catastrofal sau sever
Da
E65A
Nu
E65B
Nu
Da
CC
Da
E66A
Nu
E66B
*
Trauma-tism major la nivelul toracelui
Da
Varsta >69
Da
E66B
*
Nu
CC
Nu
E66C
Nu
Semne si simptome respiratorii
Da
CC catastrofal sau sever
Da
E67A
Nu
E67B
Nu
Pneumotorax
Da
E68Z
Nu
4

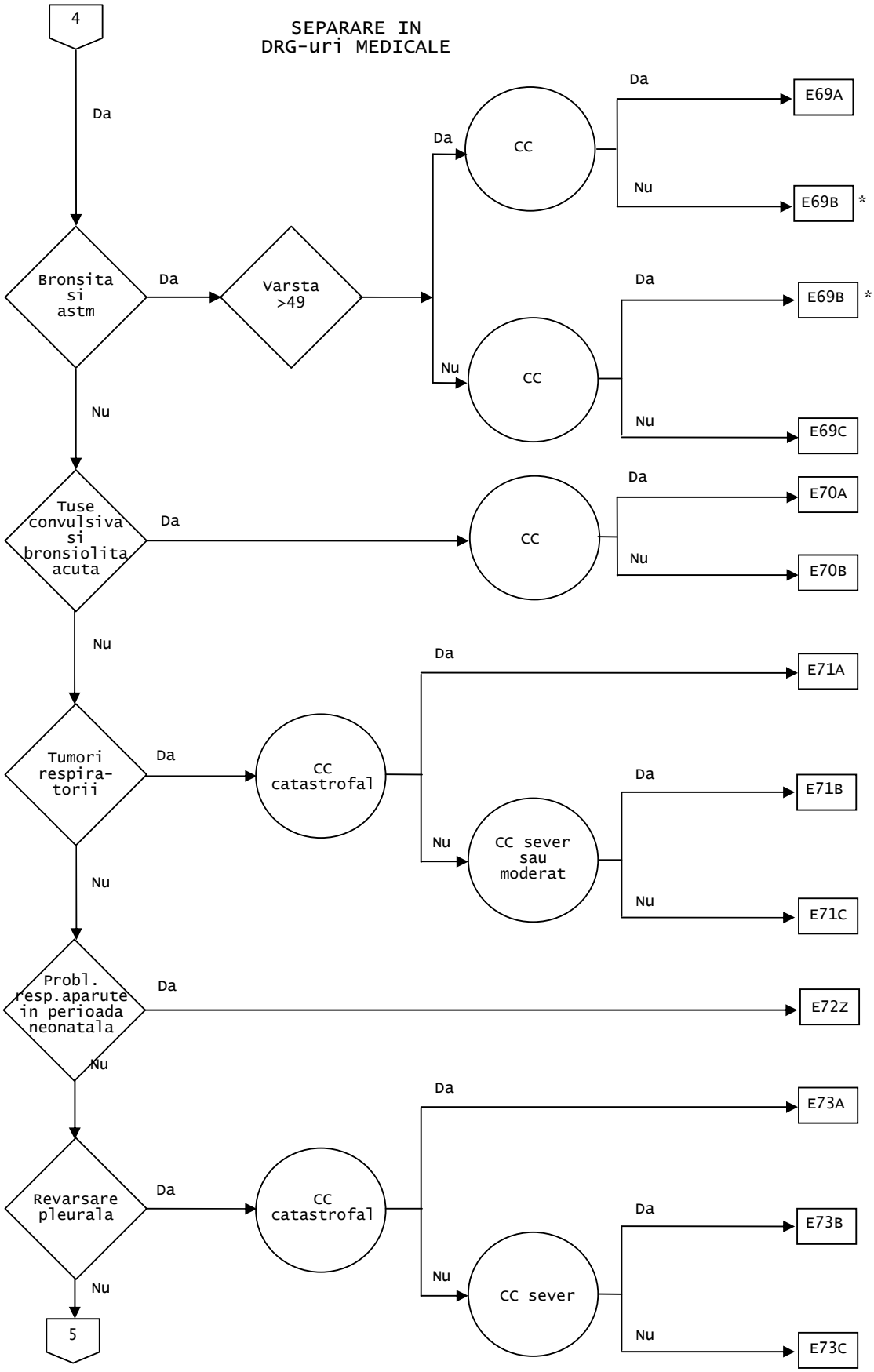
4
SEPARARE IN
DRG-uri MEDICALE
Da
Bronsita si astm
Da
Varsta >49
Da
CC
Da
E69A
Nu
E69B
*
Nu
CC
Da
E69B
*
Nu
E69C
Nu
Tuse convulsiva si bronsiolita acuta
Da
CC
Da
E70A
Nu
E70B
Nu
Tumori respira-torii
Da
CC catastrofal
Da
E71A
Nu
CC sever sau moderat
Da
E71B
Nu
E71C
Nu
Probl. resp.aparute in perioada neonatala
Da
E72Z
Nu
Revarsare pleurala
Da
CC catastrofal
Da
E73A
Nu
CC sever
Da
E73B
Nu
E73C
Nu
5

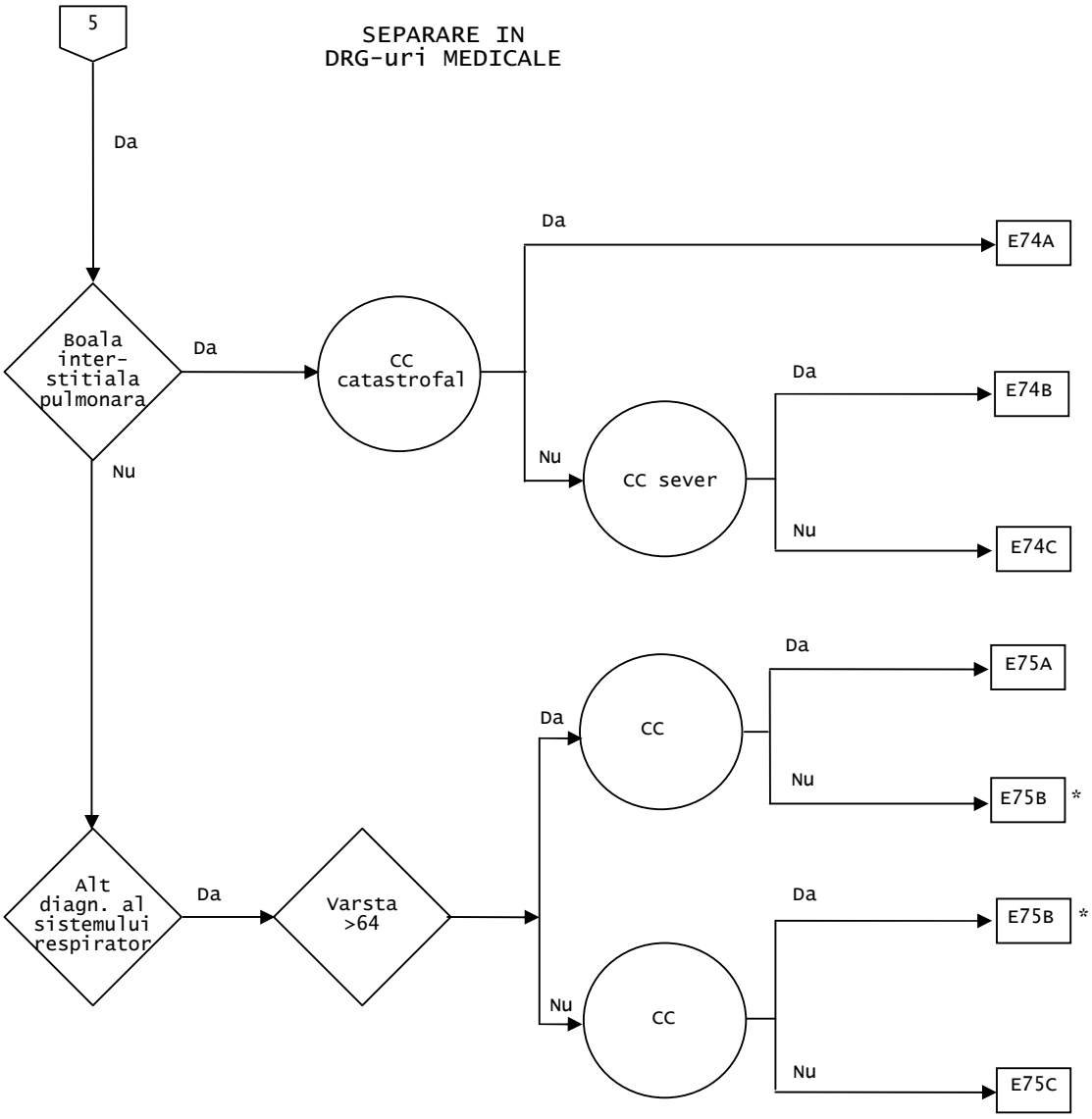
5
SEPARARE IN
DRG-uri MEDICALE
Da
Boala inter-stitiala pulmonara
Da
CC catastrofal
Da
E74A
Nu
CC sever
Da
E74B
Nu
E74C
Nu
Alt diagn. al sistemului respirator
Da
Varsta >64
Da
CC
Da
E75A
Nu
E75B *
Nu
CC
Da
E75B *
Nu
E75C

Diagnostice principale cuprinse in CMD 04 (TAB-M04-0)

A06.5	Abcesul amibian al plamanului
A15.0	Tuberculoza pulmonara, confirmata prin examen microscopic al sputei, cu sau fara culturi
A15.1	Tuberculoza pulmonara, confirmata numai prin culturi
A15.2	Tuberculoza pulmonara, cu confirmare histologica
A15.3	Tuberculoza pulmonara, confirmata prin metode nespecificate
A15.4	Tuberculoza ganglionilor limfatici intratoracici, cu confirmare bacteriologica si histologica
A15.5	Tuberculoza laringelui, traheii si bronhiilor, cu confirmare bacteriologica si histologica
A15.6	Pleurezia tuberculoasa, cu confirmare bacteriologica si histologica
A15.7	Primo-infectia tuberculoasa a cailor respiratorii, cu confirmare bacteriologica si histologica
A15.8	Alte forme de tuberculoza a cailor respiratorii, cu confirmare bacteriologica si histologica
A15.9	Tuberculoza cailor respiratorii, nespecificata, cu confirmare bacteriologica si histologica
A16.0	Tuberculoza pulmonara, cu investigatii bacteriologice sau histologice negative
A16.1	Tubercoloza pulmonara, fara investigatii bacteriologice sau histologice
A16.2	Tuberculoza pulmonara, fara mentiunea de confirmare bacteriologica sau histologica
A16.3	Tuberculoza ganglionilor limfatici intratoracici, fara mentiunea de confirmare bacteriologica sau histologica
A16.4	Tuberculoza laringelui, traheii si bronhiilor, fara mentiunea de confirmare bacteriologica sau histologica
A16.5	Pleurezia tuberculoasa fara mentiunea de confirmare bacteriologica sau histologica
A16.7	Primo-infectia tuberculoasa a cailor respiratorii, fara mentiunea de confirmare bacteriologica sau histologica
A16.8	Alte forme de tuberculoza ale cailor respiratorii fara mentiunea de confirmare bacteriologica sau histologica
A16.9	Tuberculoza cailor respiratorii, nespecificata, fara mentiunea confirmarii bacteriologice sau histologice
A20.2	Pesta pulmonara
A21.2	Tularemia pulmonara
A22.1	Antrax pulmonar
A31.0	Infectia pulmonara cu Mycobacterium
A37.0	Tusea convulsiva cu Bordetella pertussis
A37.1	Tusea convulsiva cu Bordetella parapertussis
A37.8	Tusea convulsiva datorata altor specii de Bordetella
A37.9	Tusea convulsiva, nespecificata
A42.0	Actinomicoza pulmonara
A43.0	Nocardioza pulmonara
A48.1	Boala legionarilor
A48.2	Boala legionarilor fara semne pulmonare [febra Pontiac]
B01.2	Pneumonia variceloasa
B05.2	Rujeola complicata cu pneumonie
B33.0	Mialgia epidemica
B37.1	Candidiaza pulmonara
B38.0	Coccidioidomicoza pulmonara acuta
B39.0	Histoplasmoza pulmonara acuta prin Histoplasma capsulatum
B39.1	Histoplasmoza pulmonara cronica prin Histoplasma capsulatum
B39.2	Histoplasmoza pulmonara prin Histoplasma capsulatum, nespecificata
B58.3	Toxoplasma pulmonara
B59	Pneumocystoza
B66.4	Paragonimoza
B67.1	Infectia pulmonara cu Echinococcus granulosus
B90.9	Sechelele tuberculozei respiratorii si nespecificate
C33	Tumora maligna a traheei
C34.0	Tumora maligna trunchiul bronhial
C34.1	Tumora maligna lobul superior , bronhii si pulmon
C34.2	Tumora maligna lobul mijlociu, bronhii si pulmon

C34.3	Tumora maligna lobul inferior , bronhii si pulmon
C34.8	Tumora maligna leziune depasind bronhiile si pulmonul
C34.9	Tumora maligna bronhii si pulmon , nespecificata
C38.1	Tumora maligna mediastin anterior
C38.2	Tumora maligna mediastin posterior
C38.3	Tumora maligna mediastin , parte neprecizata
C38.4	Tumora maligna pleura
C38.8	Tumora maligna leziune depasind inima , mediastinul si pleura
C39.8	Tumora maligna leziuni depasind organele respiratorii si intratoracice
C39.9	Tumora maligna localizari rau definite ale aparatului respirator
C45.0	Mesoteliomul pleurei
C76.1	Tumora maligna torace
C78.0	Tumora maligna secundara a pulmonului
C78.1	Tumora maligna secundara a mediastinului
C78.2	Tumora maligna secundara a pleurei
C78.3	Tumora maligna secundara a organelor respiratorii si digestive, altele si neprecizate
D02.1	Carcinom in situ traheea
D02.2	Carcinom in situ bronhii si pulmon
D02.3	Carcinom in situ alte parti ale aparatului respirator
D02.4	Carcinom in situ aparat respirator , nespecificata
D14.2	Tumora benigna traheea
D14.3	Tumora benigna bronhii si pulmon
D14.4	Tumora benigna aparat respirator, nespecificata
D15.2	Tumora benigna mediastin
D15.7	Tumora benigna alte organe intratoracice precizate
D15.9	Tumora benigna organe intratoracice, nespecificata
D16.7	Tumora benigna coaste, stern si clavicula
D17.4	Tumora lipomatoasa benigna a organelor intratoracice
D19.0	Tumora benigna tesut mesotelial al pleurei
D38.1	Tumora traheii, bronhiilor si pulmonului cu evolutie imprevizibila si necunoscuta
D38.2	Tumora pleurei cu evolutie imprevizibila si necunoscuta
D38.3	Tumora mediastinului cu evolutie imprevizibila si necunoscuta
D38.4	Tumora timusului cu evolutie imprevizibila si necunoscuta
D38.5	Tumora altor organe respiratorii cu evolutie imprevizibila si necunoscuta
D38.6	Tumora aparat respirator cu evolutie imprevizibila si necunoscuta, nespecificata
D86.0	Sarcoidoza plamanului
D86.1	Sarcoidoza ganglionilor limfatici
D86.2	Sarcoidoza plamanului si a ganglionilor limfatici
D86.3	Sarcoidoza pielii
D86.8	Sarcoidoza cu alte localizari si combinate
D86.9	Sarcoidoza, nespecificata
E84.0	Fibroza chistica cu manifestari pulmonare
E84.1	Fibroza chistica cu manifestari intestinale
E84.8	Fibroza chistica cu alte manifestari
E84.9	Fibroza chistica, nespecificata
F45.34	Disfunctie autonoma somatoforma, sistem respirator
G47.30	Apneea de somn, nespecificata
G47.31	Sindromul central al apneei de somn
G47.32	Sindromul apneei de somn obstructive
G47.33	Sindromul hipoventilatiei in timpul somnului
G47.39	Alte apnei de somn
I26.0	Embolia vaselor pulmonare cu mentiunea cordului pulmonar acut
I26.9	Embolia vaselor pulmonare fara mentiunea cordului pulmonar acut
J04.1	Traheita acuta
J10.0	Gripa cu pneumonie, virus gripal identificat
J11.0	Gripa cu pneumonie, virus neidentificat
J12.0	Pneumonia cu adenovirusi

J12.1	Pneumonia datorita virusului respirator sincitial
J12.2	Pneumonia datorita virusului parainfluenzae
J12.8	Alte pneumonii virale
J12.9	Pneumonia virala, nespecificata
J13	Pneumonia datorita Streptococcus pneumoniae
J14	Pneumonia datorita Haemophilus influenzae
J15.0	Pneumonia datorita Klebsiella pneumoniae
J15.1	Pneumonia datorita Pseudomonas
J15.2	Pneumonia datorira stafilococilor
J15.3	Pneumonia datorita streptococilor, grupa B
J15.4	Pneumonia datorita altor streptococi
J15.5	Pneumonia datorita Escherichia coli
J15.6	Pneumonia datorita altor bacterii aerobe gram-negative
J15.7	Pneumonia datorita Mycoplasma pneumoniae
J15.8	Alte pneumonii bacteriene
J15.9	Pneumonia bacteriena, nespecificata
J16.0	Pneumonia datorita Chlamydia
J16.8	Pneumonia datorita altor microorganisme infectioase specificate
J17.0	Pneumonia in boli bacteriene clasificate altundeva
J17.1	Pneumonia in boli virale clasificate altundeva
J17.2	Pneumonia in micoze
J17.3	Pneumonii in boli parazitare
J17.8	Pneumonia in alte boli clasificate altundeva
J18.0	Bronhopneumonie, nespecificata
J18.1	Pneumonia lobara, nespecificata
J18.2	Pneumonia hipostatica, nespecificata
J18.8	Alte pneumonii, cu micro-organisme nespecificate
J18.9	Pneumonie, nespecificata
J20.0	Bronsita acuta datorita Mycoplasma pneumoniae
J20.1	Bronsita acuta datorita Haemophilus influenzae
J20.2	Bronsita acuta datorita streptococilor
J20.3	Bronsita acuta datorita virusului Coxsackie
J20.4	Bronsita acuta datorita virusului para-influenzae
J20.5	Bronsita acuta datorita virusului respirator sincitial
J20.6	Bronsita acuta datorita rinovirus
J20.7	Bronsita acuta datorita echovirus
J20.8	Bronsita acuta datorita altor microorganisme specificate
J20.9	Bronsita acuta, nespecificata
J21.0	Bronsiolita acuta datorita virusului respirator sincitial
J21.8	Bronsiolita acuta datorita altor microorganisme specificate
J21.9	Bronsiolita acuta, nespecificata
J22	Infectii acute ale cailor respiratorii inferioare nespecificate
J40	Bronsita, nespecificata ca acuta sau cronica
J41.0	Bronsita cronica simpla
J41.1	Bronsita cronica mucopurulenta
J41.8	Bronsita cronica mixta simpla si mucopurulenta
J42	Bronsita cronica nespecificata
J43.0	Sindromul MacLeod
J43.1	Emfizem panlobular
J43.2	Emfizem centrolobular
J43.8	Alte emfizeme
J43.9	Emfizem, nespecificat
J44.0	Boala pulmonara obstructiva cronica cu infectie acuta a cailor respiratorii inferioare
J44.1	Boala pulmonara obstructiva cronica cu exacerbare acuta, nespecificata
J44.8	Alte boli pulmonare obstructive cronice specificate
J44.9	Boala pulmonara obstructiva cronica, nespecificata
J45.0	Astmul cu predominenta alergica
J45.1	Astmul nonalergic
J45.8	Astmul asociat
J45.9	Astm, nespecificat
J46	Stare de "mal" astmatic

J47	Bronsiectazia
J60	Pneumoconioza minerilor (mina de carbune)
J61	Pneumoconioza datorita azbestului si altor fibre minerale
J62.0	Pneumoconioza datorita prafului de talc
J62.8	Pneumoconioza datorita altor pulberi de siliciu
J63.0	Aluminoza (pulmonara)
J63.1	Fibroza (pulmonara) datorita bauxitei
J63.2	Berilioza
J63.3	Fibroza (pulmonara) datorita grafitului
J63.4	Sideroza
J63.5	Stanioza
J63.8	Pneumoconioza datorita altor pulberi neorganice specificate
J64	Pneumoconioze nespecificate
J65	Pneumoconioza asociata cu tuberculoza
J66.0	Bisinoza
J66.1	Boala pieptanarilor de in
J66.2	Cannabinoza
J66.8	Afectiuni ale cailor aeriene datorite altor pulberi organice specificate
J67.0	Pulmonul fermierului
J67.1	Bagasoza
J67.2	Plamanul crescatorilor de pasari
J67.3	Suberoza
J67.4	Pulmonul lucratorilor cu malt
J67.5	Pulmonul cultivatorilor de ciuperci
J67.6	Pulmonul decojitorilor de artar
J67.7	Boala pulmonara datorita sistemelor de conditionare si umezire a aerului
J67.8	Pneumopatii prin hipersensibilitate la alte pulberi organice
J67.9	Pneumopatii prin hipersensibilitate la pulberi organice, nespecificate
J68.0	Bronsita si pneumopatia datorita substantelor chimice, emanatiilor de gaze, fumuri si vapori
J68.1	Edem pulmonar acut datorit substantelor chimice, emanatiilor de gaze, fumuri si vapori
J68.2	Inflamatia cailor respiratorii superioare datorita substantelor chimice, emanatiilor de gaze, fumuri si vapori, neclasificate altundeva
J68.3	Alte afectiuni respiratorii acute si subacute datorita substantelor chimice, emanatiilor de gaze, fumuri si vapori
J68.4	Afectiuni respiratorii cronice datorita substantelor chimice, emanatiilor de gaze, fumuri si vapori
J68.8	Alte afectiuni respiratorii datorita substantelor chimice, emanatiilor de gaze, fumuri si vapori
J68.9	Afectiune respiratorie datorita substantelor chimice, emanatiilor de gaze, fumuri si vapori, nespecificata
J69.0	Pneumopatia datorita inhalatiei de alimente si vomismente
J69.1	Pneumopatia datorita inhalatiei de uleiuri(grasimi) si esente
J69.8	Pneumopatii datorite inhalatiei altor substante solide si lichide
J70.0	Afectiuni pulmonare acute datorite iradierii
J70.1	Afectiuni pulmonare cronice si altele, datorite iradierii
J70.2	Afectiuni pulmonare interstitiale acute provocate de medicamente
J70.3	Afectiuni pulmonare interstitiale cronice provocate de medicamente
J70.4	Afectiuni pulmonare interstitiale provocate de medicamente, nespecificate
J70.8	Afectiuni respiratorii datorite altor agenti externi specificati
J70.9	Afectiuni respiratorii datorite unui agent extern nespecificat
J80	Sindrom de suferinta respiratorie la adult
J81	Edem pulmonar
J82	Eozinofilia pulmonara, neclasificata altundeva
J84.0	Pneumopatii alveolare si parietoalveolare
J84.1	Alte boli pulmonare interstitiale cu fibroza
J84.8	Alte boli pulmonare interstitiale specificate
J84.9	Boala pulmonara interstitiala, nespecificata
J85.0	Gangrena si necroza pulmonara
J85.1	Abcesul pulmonar cu pneumopatie

J85.2	Abcesul pulmonar fara pneumopatie
J85.3	Abcesul mediastinului
J86.0	Piotorax cu fistula
J86.9	Piotorax fara fistula
J90	Revarsare pleurala, neclasificata altundeva
J91	Efuziune pleurala in cursul unor boli clasificate altundeva
J92.0	Placa pleurala cu azbestoza
J92.9	Placa pleurala fara azbestoza
J93.0	Pneumotorax spontan cu presiune pozitiva
J93.1	Alte forme de pneumotorax spontan
J93.8	Alte forme de pneumotorax
J93.9	Pneumotorax, nespecificat
J94.0	Efuziune chiloasa
J94.1	Fibrotorax
J94.2	Hemotorax
J94.8	Alte afectiuni pleurale specificate
J94.9	Afectiune pleurala, nespecificata
J95.0	Functionarea defectuoasa a unei traheostomii
J95.1	Insuficienta pulmonara acuta urmand unei interventii chirurgicale toracice
J95.2	Insuficienta pulmonara acuta urmand unei interventii chirurgicale netoracice
J95.3	Insuficienta pulmonara cronica dupa o interventie chirurgicala
J95.4	Sindromul Mendelson
J95.5	Stenoza subglotica postprocedurala
J95.8	Alte tulburari respiratorii postprocedurale, nespecificate
J95.9	Tulburari respiratorii postprocedurale, nespecificate
J96.0	Insuficienta respiratorie acuta
J96.1	Insuficienta respiratorie cronica
J96.9	Insuficienta respiratorie, nespecificata
J98.0	Afectiuni ale traheii si bronhiilor, neclasificate altundeva
J98.1	Colaps pulmonar
J98.2	Emfizem interstitial
J98.3	Emfizem compensator
J98.4	Alte modificari pulmonare
J98.5	Bolile mediastinului, neclasificate altundeva
J98.6	Bolile diafragmului
J98.8	Alte tulburari respiratorii specificate
J98.9	Tulburare respiratorie, nespecificata
J99.1	Tulburari respiratorii in cursul altor afectiuni difuze ale tesutului conjunctiv
J99.8	Tulburari respiratorii in alte boli, clasificate altundeva
M05.10	Boala pulmonara reumatoida, localizari multiple
M05.11	Boala pulmonara reumatoida, regiune humerala
M05.12	Boala pulmonara reumatoida, brat
M05.13	Boala pulmonara reumatoida, antebrat
M05.14	Boala pulmonara reumatoida, mana
M05.15	Boala pulmonara reumatoida, regiune pelviana si coapsa
M05.16	Boala pulmonara reumatoida, picior parte inferioara
M05.17	Boala pulmonara reumatoida, glezna si picior
M05.18	Boala pulmonara reumatoida, alta localizare
M05.19	Boala pulmonara reumatoida, localizare nespecificata
M94.0	Sindromul jonctiunii condro-costale [Tietze]
P22.8	Alte suferinte respiratorii ale nou-nascutului
P22.9	Suferinta respiratorie a nou-nascutului, nespecificata
P27.0	Sindromul Wilson-Mikity
P27.1	Boala cronica a plamanului survenind in perioada perinatala
P27.8	Alte boli respiratorii cronice survenind in perioada perinatala
P27.9	Boala respiratorie cronica nespecificata survenind in perioada perinatala
P28.2	Crize de cianoza a nou-nascutului
P28.3	Apneea primitiva de somn a nou-nascutului
P28.40	Apneea nou-nascutului, nespecificata

P28.41	Apneea prematuritatii
P28.42	Apneea obstructiva a nou-nascutului
P28.49	Alte apnei ale nou-nascutului
P28.5	Insuficienta respiratorie a nou-nascutului
P28.81	Fornaitul la nou-nascut
P28.82	Stenoza subglotica dobandita la nou-nascut
P28.83	Gafaitul la nou-nascut
P28.89	Alte afectiuni respiratorii specificate la nou-nascut
Q33.0	Pulmon chistic congenital
Q33.1	Lob pulmonar accesoriu
Q33.2	Sechestratia pulmonara
Q33.3	Agenezia pulmonara
Q33.4	Bronsiectazia congenitala
Q33.5	Tesut ectopic intrapulmonar
Q33.6	Hipoplazia si displazia pulmonului
Q33.8	Alte malformatii congenitale ale pulmonului
Q33.9	Malformatia congenitala a pulmonului, nespecificata
Q34.0	Anomalii ale pleurei
Q34.1	Chist congenital al mediastinului
Q34.8	Alte malformatii congenitale specificate ale sistemului respirator
Q34.9	Malformatia congenitala a sistemului respirator, nespecificata
Q67.6	Piept infundat
Q67.7	Piept carinat
Q76.61	Absenta congenitala a coastelor
Q76.62	Fuziunea congenitala a coastelor
Q76.63	Coasta accesorie
Q76.69	Alte malformatii congenitale ale coastelor
Q76.71	Absenta congenitala a sternului
Q76.72	Stern bifid
Q76.79	Alte malformatii congenitale specificate ale sternului
Q79.0	Hernia congenitala a diafragmului
Q79.1	Alte malformatii congenitale ale diafragmului
R04.2	Hemoptizie
R04.8	Hemoragie provenind din alte localizari ale cailor respiratorii
R04.9	Hemoragia provenind din caile respiratorii, nespecificata
R05	Tuse
R06.0	Dispnee
R06.1	Stridor
R06.2	Respiratia suieratoare
R06.3	Respiratia periodica
R06.4	Hiperventilatie
R06.6	Sughit
R06.8	Alte anomaliile de respiratie si nespecificate
R07.1	Durerea in piept la respiratie
R09.0	Asfixie
R09.1	Pleurezie
R09.2	Stop respirator
R09.3	Sputa anormala
R09.8	Alte simptome si semne specificate referitoare la sistemele circulator si respirator
R68.3	Deget in forma de bata
R76.1	Reactie anormala la testul tuberculinic
R91	Rezultate anormale in diagnosticul imagistic al plamanului
R94.2	Rezultate anormale ale explorarilor functionale pulmonare
S11.02	Plaga deschisa a traheei
S22.2	Fractura a sternului
S22.31	Fractura a primei coaste
S22.32	Fractura a unei coaste, alta decat prima coasta
S22.40	Fracturi multiple de coaste, nespecificate
S22.41	Fracturi multiple de coaste, implicand prima coasta
S22.42	Fracturi multiple de coaste, implicand doua coaste
S22.43	Fracturi multiple de coaste, implicand trei coaste
S22.44	Fracturi multiple de coaste implicand patru sau mai multe coaste

S22.5	Volet costal
S23.2	Luxatie a altor parti si nespecificate ale toracelui
S23.4	Entorsa si intindere a coastelor si sternului
S27.0	Pneumotorax traumatic
S27.1	Hemotorax traumatic
S27.2	Hemo-pneumotorax traumatic
S27.31	Contuzie si hematom al plamanului
S27.32	Laceratie a plamanului
S27.38	Alte leziuni si nespecificate ale plamanului
S27.4	Leziune a bronhiilor
S27.5	Leziune a traheii toracice
S27.6	Leziune a pleurei
S27.81	Leziune a diafragmului
S27.82	Leziune a tractului limfatic toracic
S27.84	Leziune a glandei timus
S27.88	Leziune a altor organe si structuri intratoracice specifice
S43.2	Luxatie a articulatiei sterno-claviculare
S43.6	Entorsa si intindere a ligamentului articulatiei sterno-claviculare
T17.4	Corp strain in trahee
T17.5	Corp strain in bronhii
T17.8	Corp strain in alte parti si multiple ale tractului respirator
T17.9	Corp strain in tractul respirator, parte nespecificata
T27.0	Arsura a laringelui si traheii
T27.1	Arsura cuprinzand laringele, traheea si plamanul
T79.0	Embolie gazoasa (traumatica)
T79.1	Embolie grasoasa (traumatica)
T79.7	Emfizem subcutanat traumatic
T80.0	Embolie gazoasa urmand unei infuzii, transfuzii si injectii terapeutice
T86.81	Esec si respingere a transplantului de plaman
Z03.0	Observatie pentru suspiciunea de tuberculoza
Z43.0	Supravegherea traheostomiei
Z90.2	Absenta dobandita a pulmonului [parte a acestuia]
Z94.2	Starea transplantului pulmonar
Z94.3	Starea transplantului cardiac si pulmonar

ADRG E01 **Proceduri majore la nivelul toracelui**

Proceduri in tabelul TAB-E01-1

DRG E01A **Proceduri majore la nivelul toracelui cu CC catastrofale**

PCCL >3

DRG E01B **Proceduri majore la nivelul toracelui fara CC catastrofale**

Proceduri (TAB-E01-1)

30058-00	Controlul hemostazei, post interventie chirurgicala, neclasificata in alta parte
30075-07	Biopsia timusului
30075-11	Excizia de ganglion limfatic mamar intern
30094-12	Biopsia percutanata (cu ac de biopsie) a timusului
30320-01	Ablatia timusului via mediastinotomie
30600-00	Cura chirurgicala a herniei diafragmatice posttraumatice
30601-00	Cura chirurgicala a herniei diafragmatice, abordarea abdominala
30601-01	Cura chirurgicala a herniei diafragmatice, abordarea toracica
32766-00	Reconstructia altor artere prin anastomoza directa

33103-00	Inlocuirea anevrismului de aorta toracica cu grefon
33109-00	Inlocuirea anevrismului toraco-abdominal cu grefon
33145-00	Inlocuirea anevrismului de aorta toracica rupt cu grefon
33148-00	Inlocuirea anevrismului de aorta abdominala rupt cu grefon
33506-00	Endarterectomia trunchiului brahiocefalic
33506-01	Endarterectomia subclavie
33803-00	Embolectomie sau trombectomie artera subclavie
33803-01	Embolectomie sau trombectomie trunchi brahiocefalic
33810-00	Trombectomie inchisa a venei cave inferioare
33811-00	Trombectomie deschisa a venei cave inferioare
33812-02	Trombectomie la nivelul venei subclavii
34103-00	Explorarea arterei subclaviculare
34103-05	Explorarea venei subclavii
34103-10	Intreruperea arterei subclavii
34103-15	Intreruperea venei subclavii
34169-00	Excizia unui bypass infectat situat la nivelul trunchiului
35551-00	Limfadenectomia radicala pelvina laparoscopica, pentru neoplasm ginecologic
35551-01	Limfadenectomia radicala pelvina pentru neoplasm ginecologic
35759-00	Hemostaza postoperatorie, dupa o interventie chirurgicala ginecologica neclasificata in alta parte
37607-00	Limfadenectomia retroperitoneala radicala
37610-00	Limfadenectomia retroperitoneala radicala, subsecventa
38418-00	Toracotomia exploratorie
38418-02	Biopsia plamanului
38418-04	Incizia plamanului
38421-00	Decorticarea pulmonara endoscopica
38421-01	Decorticarea pulmonara
38424-00	Pleurectomia
38424-01	Enucleatia unui chist hidatic pulmonar
38424-02	Pleurodeza
38427-00	Toracoplastia, completa
38430-00	Toracoplastia in etape, prima etapa
38430-01	Toracoplastia in etape, a doua sau etapele ulterioare
38436-01	Sectionarea endoscopica a aderentelor pleurale
38436-02	Biopsie pericardica prin toracoscopie
38438-00	Segmentectomia
38438-01	Lobectomia pulmonara
38438-02	Pneumonectomia
38438-03	Prelevarea plamanului de la donor in vederea transplantului
38440-00	Rezectia pulmonara sub forma de pana
38440-01	Rezectia pulmonara radicala sub forma de pana
38441-00	Lobectomia radicala
38441-01	Pneumonectomia radicala
38446-00	Ablatia timusului via toracotomie
38446-01	Ablatia timusului via sternotomie
38446-02	Extirparea tumorii mediastinale prin toracotomie
38446-03	Extirparea tumorii mediastinale prin sternotomie
38447-00	Pericardectomie subtotala sau completa
38447-01	Pericardectomie subtotala sau completa, toracoscopic
38448-02	Ablatia timusului prin abord cervical
38450-00	Sternotomie mediana si drenaj pericardic
38450-01	Drenaj pericardic cu ajutorul toracoscopului
38450-02	Biopsie pericardica prin abord transtoracic
38450-03	Biopsie pericardica prin abord subxifoidian
38452-00	Drenaj pericardic subxifoidian
38453-08	Repararea traheala, abordul intratoracic
38456-00	Alte interventii intratoracice pe cord fara bypass cardiopulmonar
38456-02	Alte proceduri la nivelul plamanului si pleurei prin abord intratoracic
38456-04	Alte proceduri la nivelul bronhiilor prin abord intratoracic

38456-05	Excizie a unui chist pericardic sau a unei tumori pericardice
38456-06	Excizie toracoscopica a unui chist pericardic sau a unei tumori pericardice
38456-13	Alte proceduri intratoracice la nivelul atriului fara bypass cardiopulmonar
38456-14	Alte proceduri intratoracice la nivelul unui ventricul fara bypass cardiopulmonar
38457-00	Repararea pectus-ului carinatum
38457-01	Repararea pectus-ului excavatum
38458-00	Proceduri reparatorii ale pectus excavatum cu implantarea unei prosteze subcutanate
38521-07	Extragerea patch-urilor pentru defibrilare automata
38550-00	Reparatia aortei toracice ascendente
38550-01	Inlocuire de aorta toracica ascendenta
38553-02	Inlocuire de aorta toracica ascendenta si repararea valvei aortice
38553-03	Inlocuire de aorta toracica ascendenta si de valva aortica
38556-02	Inlocuire de aorta toracica ascendenta, repararea valvei aortice si reimplantarea arterelor coronare
38556-03	Inlocuire de aorta toracica ascendenta si valva aortica cu reimplantarea arterelor coronare
38559-00	Reparatia aortei toracice ascendente si arcului aortic
38559-01	Inlocuire de arc aortic si aorta toracica ascendenta
38562-02	Inlocuire de aorta toracica ascendenta si arc aortic, si repararea valvei aortice
38562-03	Inlocuire de aorta toracica ascendenta, arc aortic si de valva aortica
38565-01	Reparatia aortei toracice ascendente, arcului aortic, inlocuirea valvei aortice si reimplantarea arterelor coronare
38565-02	Inlocuire de aorta toracica ascendenta si arc aortic, repararea valvei aortice si reimplantarea arterelor coronare
38565-03	Inlocuire de aorta toracica ascendenta, arc aortic si valva aortica cu reimplantarea arterelor coronare
38568-00	Reparatia aortei toracice descendente
38568-01	Inlocuire de aorta toracica descendenta
38571-01	Inlocuire de aorta toracica descendenta cu shunt
38572-00	Cura chirurgicala a disectiei de aorta toracica sau a rupturii de aorta toracica
38627-00	Reorientarea unei canule a unui sistem de asistare ventriculara
38640-00	Reinterventii pe cord neclasificate
38653-00	Alte interventii intratoracice pe cord cu bypass cardiopulmonar
38653-01	Alte proceduri intratoracice la nivelul atriului cu bypass cardiopulmonar
38653-02	Alte proceduri intratoracice la nivelul unui ventricul cu bypass cardiopulmonar
38656-01	Redeschiderea plagii posttoracotomie sau poststernotomie
38700-01	Inchiderea ductului arterial deschis (ligatura sau sutura)
38715-00	Banding de artera pulmonara
41879-03	Inchiderea altei fistule traheale
41879-04	Repararea traheala, abordul cervical
41879-06	Reconstructia traheei si constructia laringelui artificial
41892-01	Bronhoscopia cu rezectia leziunii
43837-02	Cura chirurgicala a herniei diafragmatice cu lambou din peretele abdominal sau cu insertia unui patch prostetic
43852-00	Inchiderea fistulei traheoesofagiene prin toracotomie
43900-00	Inchiderea fistulei traheoesofagiene
43912-00	Rezectia unui chist bronhogenic prin toracotomie
43915-00	Plicaturarea diafragmului
90045-00	Alte proceduri la nivelul timusului
90049-00	Timectomia mediastinoscopica
90165-00	Alte proceduri la nivelul bronhiilor
90166-00	Sectionarea aderentelor pleurale
90170-00	Reducerea chirurgicala a volumului pulmonar
90171-00	Pleurodeza endoscopica
90173-00	Alte proceduri reparatorii la nivelul pleurei sau plamanului
90175-02	Alte proceduri la nivelul diafragmului

90176-00	Repararea peretelui toracic
90178-00	Alte interventii reparatorii ale diafragmului
90206-00	Cardiomioplastie
90209-00	Arteriorafie artera subclavie
90209-03	Arteriorafie la nivelul altor artere
90213-00	Reconstructia arterei subclavii prin interpozitia unui grefon
90213-01	Reconstructia trunchiului arterial brahiocefalic prin interpozitia unui grefon
90217-00	Reconstructia trunchiului venos brahiocefalic prin interpozitia unui grefon
90217-01	Reconstructia venei subclavii prin interpozitia unui grefon
90217-02	Reconstructia venei cave prin interpozitia unui grefon
90231-00	Inlocuirea unui grefon ocluzionat, neinfectat, de la nivelul aortei, sau vaselor intraabdominale
90282-02	Limfadenectomia radicala in alte zone

ADRG E02 Alte proceduri in sala de operatii ale sistemului respirator

Proceduri in tabelul TAB-E02-2 (diagnostice in tabelul TAB-E02-1 si orice proceduri in sala de operatii)

DRG E02A Alte proceduri in sala de operatii ale sistemului respirator cu CC catastrofale

PCCL >3

DRG E02B Alte proceduri in sala de operatii ale sistemului respirator cu CC severe

PCCL >2

DRG E02C Alte proceduri in sala de operatii ale sistemului respirator cu CC catastrofale sau severe

Diagnostice (TAB-E02-1)

E84.1	Fibroza chistica cu manifestari intestinale

Proceduri (TAB-E01-1)

15327-00	Brahiterapia cu implantarea de surse mobile intr-un singur plan, cu doza mica
15327-01	Brahiterapia cu implantarea de surse mobile intr-un singur plan, cu doza pulsatorie
15327-02	Brahiterapia cu implantarea de surse mobile in planuri multiple sau in volum, cu doza mica
15327-03	Brahiterapia cu implantarea de surse mobile in planuri multiple sau in volum, cu doza pulsatorie
15327-04	Brahiterapia cu implantarea surselor permanente, <10 surse radioactive
15327-05	Brahiterapia cu implantarea surselor permanente, >=10 surse radioactive
30023-00	Debridarea excizionala a partilor moi
30075-00	Biopsia de ganglion limfatic
30075-01	Biopsia de parti moi
30094-00	Biopsia (cu ac) percutana de parti moi
30096-00	Biopsia de ganglion limfatic scalen
30241-00	Excizia leziunii benigne osoase, neclasificata in alta parte
30320-00	Explorarea mediastinului prin mediastinotomie
30329-00	Excizia de ganglion limfatic inghinal
30329-01	Excizia regionala de ganglioni limfatici inghinali
30332-00	Excizia de ganglion limfatic axilar
30335-00	Excizia regionala de ganglioni limfatici axilari
30411-00	Biopsia hepatica intraoperatorie
31423-00	Excizia de ganglion limfatic cervical
31423-01	Excizia regionala de ganglioni limfatici cervicali
31435-00	Excizia radicala de ganglioni limfatici cervicali

32736-00 Alte interventii la nivelul arterei mezenterice inferioare

34136-00 Costectomia partiala a primei coaste pentru decompresia aperturii toracice

34139-00 Costectomia totala de coasta cervicala pentru decompresia aperturii toracice

34148-00 Rezectia unei tumori de glomus carotic <= 4 cm in diametru

34148-01 Rezectia unei tumori de glomus carotic <= 4 cm in diametru cu repararea arterelor carotide

34151-00 Rezectia unei tumori de glomus carotic > 5 cm in diametru

34151-01 Rezectia unei tumori de glomus carotic > 5 cm in diametru cu repararea arterelor carotide

34154-00 Rezectia tumorii recurente de artera carotida

34154-01 Rezectia tumorii recurente de artera carotida cu reconstructia arterelor carotide

34527-01 Implantarea unui infuzomat automat

34528-01 Insertia percutanata a pompei de perfuzie vasculare implantabile

34530-02 Reinterventia la nivelul unui infuziomat implantabil

34800-00 Intreruperea venei ceve

34818-00 Refacerea unor valve de la nivelul unei vene

34821-00 Transplant de vena

34824-00 Aplicarea unui stent extern la nivelul unei vene superficiale

34833-00 Aplicarea unui stent extern la nivelul unei vene profunde

35202-00 Descoperirea pentru reinterventie la nivelul arterelor sau venelor gatului, abdomenului sau membrelor

35330-00 Insertia unui filtru de vena cava pe cale percutana

35330-01 Insertia unui filtru de vena cava pe cale chirurgicala

35723-00 Prelevare laparoscopica de ganglion limfatic pelvin sau abdominal pentru stadializarea neoplasmelor ginecologice

35723-01 Prelevare de ganglion limfatic pelvin sau abdominal pentru stadializarea neoplasmelor ginecologice

35723-02 Prelevare laparoscopica de ganglion limfatic para-aortic pentru stadializarea neoplasmelor ginecologice

35723-03 Prelevare de ganglion limfatic para-aortic pentru stadializarea neoplasmelor ginecologice

38418-01 Biopsia pleurei

38436-00 Toracoscopia

38448-00 Explorarea mediastinului prin abord cervical

38448-01 Mediastinoscopia

38453-00 Rezectia tumorii endotraheale cu anastomoza

38453-01 Rezectia LASER a tumorii endotraheale, cu anastomoza

38453-02 Rezectia tumorii endotraheale cu grefare

38453-03 Rezectia laser a tumorii endotraheale, cu grefare

38453-04 Rezectia stricturii endotraheale cu anastomoza

38453-05 Rezectia laser a stricturii endotraheale, cu anastomoza

38453-06 Rezectia stricturii endotraheale cu grefare

38453-07 Rezectia laser a stricturii endotraheale cu protezare

38456-03 Alte proceduri la nivelul peretelui toracic, mediastinului sau diafragmului prin abord intratoracic

38460-00 Ablatia de cerclaj sternal

38464-00 Debridarea plagii de sternotomie

38466-00 Reoperarea sternului pentru dehiscenta sau infectie implicand redeschiderea mediastinului

38647-00 Pericardioliza

38715-01 Indepartarea bandingului de artera pulmonara

38715-02 Alta reparare a trunchiului arterei pulmonare

38721-01 Reconstructia venei cave prin anastomoza directa

38727-00 Reparatia unor vase intratoracice

38727-01 Reparatia unor vase intratoracice prin anastomoza

39127-00 Insertia de dispozitiv implantabil pentru perfuzia spinala

39128-00 Implantarea pompei de perfuzie spinala

41671-00 Rezectia submucoasa a septului nazal

41671-01 Inchiderea perforatiei de sept nazal

41671-02 Septoplastia

41671-03	Septoplastia cu rezectia submucoasa a septului nazal
41672-00	Reconstructia septului nazal
41674-00	Cauterizarea sau diatermia cornetelor nazale
41689-00	Cornetectomia partiala, unilateral
41689-01	Cornetectomia partiala, bilateral
41689-02	Cornetectomia totala, unilateral
41689-03	Cornetectomia totala, bilateral
41692-00	Rezectia submucoasa de cornete nazale, unilateral
41692-01	Rezectia submucoasa de cornete nazale, bilateral
41695-00	Cornectomia prin crioterapie
41786-00	Uvulopalatofaringoplastia
41786-01	Uvulopalatofaringoplastia cu tonsilectomie
41789-00	Tonsilectomia fara adenoidectomie
41789-01	Tonsilectomia cu adenoidectomie
41801-00	Adenoidectomia fara tonsilectomie
41813-00	Indepartarea chistului valecular
41834-00	Laringectomia totala
41837-00	Hemilaringectomia
41840-00	Laringectomia supraglotica
41843-00	Laringofaringectomia
41852-00	Laringoscopia cu extirparea leziunii
41861-00	Microlaringoscopia cu extirparea laser a leziunii
41864-00	Microlaringoscopia cu extirparea leziunii
41867-00	Microlaringoscopia cu aritenoidectomie
41867-01	Reinterventia postaritenoidectomie
41868-00	Rezectia membranei laringiene cu ajutorul tehnicilor microlaringoscopice
41873-00	Repararea fracturii laringiene
41876-00	Laringotomia mediana
41876-01	Laringotomie mediana cu cordectomie vocala
41876-02	Laringoplastia
41879-01	Sutura dilaceratiei traheale
41879-02	Inchiderea fistulei traheale externe
41883-02	Corectarea traheostomei
41886-01	Indepartarea stentului laringian
41886-02	Indepartarea stentului traheal
41892-00	Bronhoscopia cu biopsie
43909-00	Aortopexie
43987-00	Rezectia neuroblastomului intratoracic
45645-00	Repararea inchisa a atreziei coanale
45646-00	Repararea deschisa a atreziei coanale
45650-00	Revizia rinoplastiei
45716-00	Faringoplastie
45716-01	Lambou faringian
47920-00	Insertia stimulatorului de crestere osoasa
47921-00	Insertia dispozitivului de fixare interna, neclasificata in alta parte
47927-00	Indepartarea de brosa, surub sau fir metalic, neclasificata in alta parte
47933-02	Excizia exostozei osului de dimensiuni mici, neclasificata in alta parte
48239-00	Grefa osoasa, neclasificata in alta parte
48242-00	Grefa osoasa cu fixare interna, neclasificata in alta parte
48406-06	Osteotomia claviculei
48406-07	Osteotomia scapulei
48406-08	Ostectomia claviculei
48406-09	Ostectomia scapulei
48406-10	Costotomia
48406-11	Costectomia partiala
48406-12	Costectomia totala
48409-06	Osteotomia claviculei cu fixare interna
48409-07	Osteotomia scapulei cu fixare interna
48409-08	Ostectomia claviculei cu fixare interna
48409-09	Ostectomia scapulei cu fixare interna
48409-10	Costotomia cu fixare interna
48409-11	Costectomia partiala cu fixare interna
48409-12	Costectomia totala cu fixare interna

50130-00	Aplicarea dispozitivului de fixare externa neclasificata altundeva
50200-00	Biopsia de os, neclasificata in alta parte
50300-00	Fixarea transarticulara
50309-00	Ajustarea de fixator cu cercuri sau aparat similar
90142-01	Alte interventii reparatorii asupra palatului
90150-00	Tiroplastia
90160-00	Alte proceduri la nivelul laringelui
90161-00	Excizia altor leziuni ale laringelui
90162-00	Alte proceduri la nivelul traheei
90164-00	Incizia laringelui
90167-00	Rezectia leziunii traheale
90169-00	Rezectia pulmonara sub forma de pana endoscopica
90175-00	Alte proceduri la nivelul peretelui toracic
90175-01	Alte proceduri la nivelul mediastinului
90177-00	Repararea duplicatiei toracoabdominale
90222-00	Alte interventii la nivelul arterelor
90222-01	Alte interventii la nivelul venelor
90223-00	Alte proceduri vasculare
90232-00	Venorafie unei alte vene
90233-00	Reconstructia altei vene prin interpozitia unui grefon
90282-00	Excizia de ganglion limfatic in alte zone
90282-01	Limfadenectomia regionala in alte zone
90283-00	Alte proceduri asupra structurilor limfatice
90330-00	Revizia shuntului LCR la nivel peritoneal
90573-00	Sechestrectomia altor zone musculoscheletice nespecificate
90588-00	Osteoclazia
90589-00	Repararea osului, neclasificata in alta parte
90594-00	Alte proceduri diagnostice asupra unui os sau articulatie, neclasificata in alta parte
90596-00	Cerclajul sternal
90603-02	Sechestrectomia sternala
90603-03	Sechestrectomia costala
90603-06	Sechestrectomia claviculei
90665-00	Debridarea excizionala a tegumentului si tesutului subcutanat
90764-00	Brahiterapia intracavitara cu doza mica
90764-01	Brahiterapia intracavitara cu doza mare

ADRG E40 Diagnostic asupra sistemului respirator cu suport ventilator

Proceduri in tabelul TAB-E40-1

DRG E403Z Diagnostic asupra sistemului respirator cu suport ventilator

Proceduri (TAB-E40-1)

13882-01‡	Suport ventilator continuu intre 24 si 96 ore

ADRG E41 Diagnostic asupra sistemului respirator cu ventilatie neinvaziva

Diagnostice principale nu in tabelul TAB-E41-1 si proceduri in tabelul TAB-E41-2

DRG E41Z Diagnostic asupra sistemului respirator cu ventilatie neinvaziva

Diagnostice principale (TAB-E41-1)

G47.30	Apneea de somn, nespecificata
G47.31	Sindromul central al apneei de somn

G47.32	Sindromul apneei de somn obstructive	G47.39	Alte apnei de somn
G47.33	Sindromul hipoventilatiei in timpul somnului		

Proceduri (TAB-E41-2)

92038-00‡	Folosirea presiunii pozitive continue (CPAP)	92040-00‡	Folosirea de presiuni pozitive intermitente (IPPB)
92039-00‡	Folosirea presiunii pozitive intre doua niveluri presionale (BiPAP)	92041-00‡	Ventilatia cu presiuni negative continue (CNP)

ADRG E60 Fibroza cistica

Diagnostice in tabelul TAB-E60-1

DRG E60A Fibroza cistica cu CC catastrofale sau severe

PCCL >2

DRG E60B Fibroza cistica fara CC catastrofale sau severe

Diagnostice (TAB-E60-1)

E84.0	Fibroza chistica cu manifestari pulmonare	E84.8	Fibroza chistica cu alte manifestari
E84.1	Fibroza chistica cu manifestari intestinale	E84.9	Fibroza chistica, nespecificata

ADRG E61 Embolism pulmonar

Diagnostice in tabelul TAB-E60-1

DRG E61A Embolism pulmonar cu CC catastrofale sau severe

PCCL >2

DRG E61B Embolism pulmonar fara CC catastrofale sau severe

Diagnostice principale (TAB-E61-1)

I26.0	Embolia vaselor pulmonare cu mentiunea cordului pulmonar acut	T79.1	Embolie grasoasa (traumatica)
I26.9	Embolia vaselor pulmonare fara mentiunea cordului pulmonar acut	T79.7	Emfizem subcutanat traumatic
T79.0	Embolie gazoasa (traumatica)	T80.0	Embolie gazoasa urmand unei infuzii, transfuzii si injectii terapeutice

ADRG E62 **Infectii respiratorii/inflamatii**

Diagnostice principale in tabelul TAB-E62-1

DRG E62A **Infectii respiratorii/inflamatii cu CC catastrofale**

PCCL >3

DRG E62B **Infectii respiratorii/inflamatii cu CC severe sau moderate**

PCCL >1

DRG E62C **Infectii respiratorii/inflamatii fara CC**

Diagnostice principale (TAB-E62-1)

A06.5	Abcesul amibian al plamanului
A15.0	Tuberculoza pulmonara, confirmata prin examen microscopic al sputei, cu sau fara culturi
A15.1	Tuberculoza pulmonara, confirmata numai prin culturi
A15.2	Tuberculoza pulmonara, cu confirmare histologica
A15.3	Tuberculoza pulmonara, confirmata prin metode nespecificate
A15.4	Tuberculoza ganglionilor limfatici intratoracici, cu confirmare bacteriologica si histologica
A15.5	Tuberculoza laringelui, traheii si bronhiilor, cu confirmare bacteriologica si histologica
A15.6	Pleurezia tuberculoasa, cu confirmare bacteriologica si histologica
A15.7	Primo-infectia tuberculoasa a cailor respiratorii, cu confirmare bacteriologica si histologica
A15.8	Alte forme de tuberculoza a cailor respiratorii, cu confirmare bacteriologica si histologica
A15.9	Tuberculoza cailor respiratorii, nespecificata, cu confirmare bacteriologica si histologica
A16.0	Tuberculoza pulmonara, cu investigatii bacteriologice sau histologice negative
A16.1	Tubercoloza pulmonara, fara investigatii bacteriologice sau histologice
A16.2	Tuberculoza pulmonara, fara mentiunea de confirmare bacteriologica sau histologica
A16.3	Tuberculoza ganglionilor limfatici intratoracici, fara mentiunea de confirmare bacteriologica sau histologica
A16.4	Tuberculoza laringelui, traheii si bronhiilor, fara mentiunea de confirmare bacteriologica sau histologica
A16.5	Pleurezia tuberculoasa fara mentiunea de confirmare bacteriologica sau histologica
A16.7	Primo-infectia tuberculoasa a cailor respiratorii, fara mentiunea de confirmare bacteriologica sau histologica
A16.8	Alte forme de tuberculoza ale cailor respiratorii fara mentiunea de confirmare bacteriologica sau histologica
A16.9	Tuberculoza cailor respiratorii, nespecificata, fara mentiunea confirmarii bacteriologice sau histologice
A20.2	Pesta pulmonara
A21.2	Tularemia pulmonara
A22.1	Antrax pulmonar
A31.0	Infectia pulmonara cu Mycobacterium
A42.0	Actinomicoza pulmonara
A43.0	Nocardioza pulmonara
A48.1	Boala legionarilor
A48.2	Boala legionarilor fara semne pulmonare [febra Pontiac]
B01.2	Pneumonia variceloasa
B05.2	Rujeola complicata cu pneumonie
B33.0	Mialgia epidemica
B37.1	Candidiaza pulmonara
B38.0	Coccidioidomicoza pulmonara acuta
B58.3	Toxoplasma pulmonara
B59	Pneumocystoza
B66.4	Paragonimoza

B67.1	Infectia pulmonara cu Echinococcus granulosus
J10.0	Gripa cu pneumonie, virus gripal identificat
J11.0	Gripa cu pneumonie, virus neidentificat
J12.0	Pneumonia cu adenovirusi
J12.1	Pneumonia datorita virusului respirator sincitial
J12.2	Pneumonia datorita virusului parainfluenzae
J12.8	Alte pneumonii virale
J12.9	Pneumonia virala, nespecificata
J13	Pneumonia datorita Streptococcus pneumoniae
J14	Pneumonia datorita Haemophilus influenzae
J15.0	Pneumonia datorita Klebsiella pneumoniae
J15.1	Pneumonia datorita Pseudomonas
J15.2	Pneumonia datorira stafilococilor
J15.3	Pneumonia datorita streptococilor, grupa B
J15.4	Pneumonia datorita altor streptococi
J15.5	Pneumonia datorita Escherichia coli
J15.6	Pneumonia datorita altor bacterii aerobe gram-negative
J15.7	Pneumonia datorita Mycoplasma pneumoniae
J15.8	Alte pneumonii bacteriene
J15.9	Pneumonia bacteriena, nespecificata
J16.0	Pneumonia datorita Chlamydia
J16.8	Pneumonia datorita altor microorganisme infectioase specificate
J17.0	Pneumonia in boli bacteriene clasificate altundeva
J17.1	Pneumonia in boli virale clasificate altundeva
J17.2	Pneumonia in micoze
J17.3	Pneumonii in boli parazitare
J17.8	Pneumonia in alte boli clasificate altundeva
J18.0	Bronhopneumonie, nespecificata
J18.1	Pneumonia lobara, nespecificata
J18.8	Alte pneumonii, cu micro-organisme nespecificate
J18.9	Pneumonie, nespecificata
J69.0	Pneumopatia datorita inhalatiei de alimente si vomismente
J69.1	Pneumopatia datorita inhalatiei de uleiuri(grasimi) si esente
J69.8	Pneumopatii datorite inhalatiei altor substante solide si lichide
J85.0	Gangrena si necroza pulmonara
J85.1	Abcesul pulmonar cu pneumopatie
J85.2	Abcesul pulmonar fara pneumopatie
J85.3	Abcesul mediastinului
J86.0	Piotorax cu fistula
J86.9	Piotorax fara fistula
J91	Efuziune pleurala in cursul unor boli clasificate altundeva
J92.0	Placa pleurala cu azbestoza
J92.9	Placa pleurala fara azbestoza
J94.1	Fibrotorax
R09.1	Pleurezie
R76.1	Reactie anormala la testul tuberculinic
Z03.0	Observatie pentru suspiciunea de tuberculoza

ADRG E63 **Apnee de somn**

Diagnostice principale in tabelul TAB-E63-1

DRG E63Z **Apnee de somn**

Diagnostice principale (TAB-E63-1)

G47.30	Apneea de somn, nespecificata	G47.33	Sindromul hipoventilatiei in timpul somnului
G47.31	Sindromul central al apneei de somn	G47.39	Alte apnei de somn
G47.32	Sindromul apneei de somn obstructive		

ADRG E64 **Edem pulmonar si insuficienta respiratorie**

Diagnostice principale in tabelul TAB-E64-1

DRG E64Z **Edem pulmonar si insuficienta respiratorie**

Diagnostice principale (TAB-E64-1)

J18.2	Pneumonia hipostatica, nespecificata	J95.3	Insuficienta pulmonara cronica dupa o interventie chirurgicala
J68.1	Edem pulmonar acut datorit substantelor chimice, emanatiilor de gaze, fumuri si vapori	J96.0	Insuficienta respiratorie acuta
J81	Edem pulmonar	J96.1	Insuficienta respiratorie cronica
J95.1	Insuficienta pulmonara acuta urmand unei interventii chirurgicale toracice	J96.9	Insuficienta respiratorie, nespecificata
J95.2	Insuficienta pulmonara acuta urmand unei interventii chirurgicale netoracice		

ADRG E65 **Boala cronica obstructiva a cailor respiratorii**

Diagnostice principale in tabelul TAB-E65-1

DRG E65A **Boala cronica obstructiva a cailor respiratorii cu CC catastrofale sau severe**

PCCL >2

DRG E65B **Boala cronica obstructiva a cailor respiratorii fara CC catastrofale sau severe**

Diagnostice principale (TAB-E65-1)

J41.1	Bronsita cronica mucopurulenta	J43.8	Alte emfizeme
J41.8	Bronsita cronica mixta simpla si mucopurulenta	J43.9	Emfizem, nespecificat
J42	Bronsita cronica nespecificata	J44.0	Boala pulmonara obstructiva cronica cu infectie acuta a cailor respiratorii inferioare
J43.0	Sindromul MacLeod	J44.1	Boala pulmonara obstructiva cronica cu exacerbare acuta, nespecificata
J43.1	Emfizem panlobular		
J43.2	Emfizem centrolobular		

J44.8	Alte boli pulmonare obstructive cronice specificate
J44.9	Boala pulmonara obstructiva cronica, nespecificata
J47	Bronsiectazia
J68.4	Afectiuni respiratorii cronice datorita substantelor chimice, emanatiilor de gaze, fumuri si vapori
J68.8	Alte afectiuni respiratorii datorita substantelor chimice, emanatiilor de gaze, fumuri si vapori
J68.9	Afectiune respiratorie datorita substantelor chimice, emanatiilor de gaze, fumuri si vapori, nespecificata
Q33.4	Bronsiectazia congenitala

ADRG E66 Traumatism major la nivelul toracelui

Diagnostice principale in tabelul TAB-E66-1

DRG E66A Traumatism major la nivelul toracelui varsta >69 ani cu CC

Varsta >69 ani si PCCL >1

DRG E66B Traumatism major la nivelul toracelui varsta >69 ani sau cu CC

Varsta >69 ani sau PCCL >1

DRG E66C Traumatism major la nivelul toracelui varsta >70 ani fara CC

Diagnostice principale (TAB-E66-1)

S11.02	Plaga deschisa a traheei
S22.2	Fractura a sternului
S22.40	Fracturi multiple de coaste, nespecificate
S22.41	Fracturi multiple de coaste, implicand prima coasta
S22.42	Fracturi multiple de coaste, implicand doua coaste
S22.43	Fracturi multiple de coaste, implicand trei coaste
S22.44	Fracturi multiple de coaste implicand patru sau mai multe coaste
S22.5	Volet costal
S23.2	Luxatie a altor parti si nespecificate ale toracelui
S27.32	Laceratie a plamanului
S27.4	Leziune a bronhiilor
S27.81	Leziune a diafragmului
S43.2	Luxatie a articulatiei sterno-claviculare

ADRG E67 Semne si simptome respiratorii

Diagnostice principale in tabelul TAB-E67-1

DRG E67A Semne si simptome respiratorii cu CC catastrofale sau severe

PCCL >2

DRG E67B Semne si simptome respiratorii fara CC catastrofale sau severe

Diagnostice principale (TAB-E67-1)

J80	Sindrom de suferinta respiratorie la adult
R04.2	Hemoptizie
R04.8	Hemoragie provenind din alte localizari ale cailor respiratorii
R04.9	Hemoragia provenind din caile respiratorii, nespecificata

R05	Tuse
R06.0	Dispnee
R06.1	Stridor
R06.2	Respiratia suieratoare
R06.3	Respiratia periodica
R06.4	Hiperventilatie
R06.6	Sughit
R06.8	Alte anomaliile de respiratie si nespecificate
R07.1	Durerea in piept la respiratie
R09.3	Sputa anormala
R09.8	Alte simptome si semne specificate referitoare la sistemele circulator si respirator
R91	Rezultate anormale in diagnosticul imagistic al plamanului

ADRG E68 Pneumotorax

Diagnostice principale in tabelul TAB-E68-1

DRG E68Z Pneumotorax

Diagnostice principale (TAB-E68-1)

J93.0	Pneumotorax spontan cu presiune pozitiva
J93.1	Alte forme de pneumotorax spontan
J93.8	Alte forme de pneumotorax
J93.9	Pneumotorax, nespecificat
J98.2	Emfizem interstitial
S27.0	Pneumotorax traumatic
S27.1	Hemotorax traumatic
S27.2	Hemo-pneumotorax traumatic
T79.7	Emfizem subcutanat traumatic

ADRG E69 Bronsita si astm

Diagnostice principale in tabelul TAB-E69-1

DRG E69A Bronsita si astm varsta >49 ani cu CC

Varsta >49 ani si PCCL >1

DRG E69B Bronsita si astm varsta >49 ani sau cu CC

Varsta >49 ani sau PCCL >1

DRG E69C Bronsita si astm varsta <50 ani fara CC

Diagnostice principale (TAB-E69-1)

J04.1	Traheita acuta
J20.0	Bronsita acuta datorita Mycoplasma pneumoniae
J20.1	Bronsita acuta datorita Haemophilus influenzae
J20.2	Bronsita acuta datorita streptococilor
J20.3	Bronsita acuta datorita virusului Coxsackie
J20.4	Bronsita acuta datorita virusului para-influenzae
J20.5	Bronsita acuta datorita virusului respirator sincitial
J20.6	Bronsita acuta datorita rinovirus
J20.7	Bronsita acuta datorita echovirus
J20.8	Bronsita acuta datorita altor microorganisme specificate
J20.9	Bronsita acuta, nespecificata

J40	Bronsita, nespecificata ca acuta sau cronica
J41.0	Bronsita cronica simpla
J45.0	Astmul cu predominenta alergica
J45.1	Astmul nonalergic
J45.8	Astmul asociat
J45.9	Astm, nespecificat
J46	Stare de "mal" astmatic
J98.0	Afectiuni ale traheii si bronhiilor, neclasificate altundeva

ADRG E70 **Tuse convulsiva si bronsiolita acuta**

Diagnostice principale in tabelul TAB-E70-1

DRG E70A **Tuse convulsiva si bronsiolita acuta cu CC**

PCCL >1

DRG E70B **Tuse convulsiva si bronsiolita acuta fara CC**

Diagnostice principale (TAB-E70-1)

A37.0	Tusea convulsiva cu Bordetella pertussis
A37.1	Tusea convulsiva cu Bordetella parapertussis
A37.8	Tusea convulsiva datorata altor specii de Bordetella
A37.9	Tusea convulsiva, nespecificata
J21.0	Bronsiolita acuta datorita virusului respirator sincitial
J21.8	Bronsiolita acuta datorita altor microorganisme specificate
J21.9	Bronsiolita acuta, nespecificata

ADRG E71 **Tumori respiratorii**

Diagnostice principale in tabelul TAB-E71-1

DRG E71A **Tumori respiratorii cu CC catastrofale**

PCCL >3

DRG E71B **Tumori respiratorii cu CC severe sau moderate**

PCCL = 3 sau PCCL = 2

DRG E71C **Tumori respiratorii fara CC**

Diagnostice principale (TAB-E71-1)

C33	Tumora maligna a traheei
C34.0	Tumora maligna trunchiul bronhial
C34.1	Tumora maligna lobul superior , bronhii si pulmon
C34.2	Tumora maligna lobul mijlociu, bronhii si pulmon
C34.3	Tumora maligna lobul inferior , bronhii si pulmon
C34.8	Tumora maligna leziune depasind bronhiile si pulmonul
C34.9	Tumora maligna bronhii si pulmon , nespecificata
C38.1	Tumora maligna mediastin anterior
C38.2	Tumora maligna mediastin posterior

C38.3	Tumora maligna mediastin , parte nespecificata
C38.4	Tumora maligna pleura
C38.8	Tumora maligna leziune depasind inima , mediastinul si pleura
C39.8	Tumora maligna leziuni depasind organele respiratorii si intratoracice
C39.9	Tumora maligna localizari rau definite ale aparatului respirator
C45.0	Mesoteliomul pleurei
C76.1	Tumora maligna torace
C78.0	Tumora maligna secundara a pulmonului
C78.1	Tumora maligna secundara a mediastinului
C78.2	Tumora maligna secundara a pleurei
C78.3	Tumora maligna secundara a organelor respiratorii si digestive, altele si nespecificate
D02.1	Carcinom in situ traheea
D02.2	Carcinom in situ bronhii si pulmon
D02.3	Carcinom in situ alte parti ale aparatului respirator
D02.4	Carcinom in situ aparat respirator , nespecificata
D14.2	Tumora benigna traheea
D14.3	Tumora benigna bronhii si pulmon
D14.4	Tumora benigna aparat respirator, nespecificata
D15.2	Tumora benigna mediastin
D15.7	Tumora benigna alte organe intratoracice precizate
D15.9	Tumora benigna organe intratoracice, nespecificata
D16.7	Tumora benigna coaste, stern si clavicula
D17.4	Tumora lipomatoasa benigna a organelor intratoracice
D19.0	Tumora benigna tesut mesotelial al pleurei
D38.1	Tumora traheii, bronhiilor si pulmonului cu evolutie imprevizibila si necunoscuta
D38.2	Tumora pleurei cu evolutie imprevizibila si necunoscuta
D38.3	Tumora mediastinului cu evolutie imprevizibila si necunoscuta
D38.4	Tumora timusului cu evolutie imprevizibila si necunoscuta
D38.5	Tumora altor organe respiratorii cu evolutie imprevizibila si necunoscuta
D38.6	Tumora aparat respirator cu evolutie imprevizibila si necunoscuta, nespecificata

ADRG E72 Probleme respiratorii aparute in perioada neonatala

Diagnostice principale in tabelul TAB-E72-1

DRG E72Z Probleme respiratorii aparute in perioada neonatala

Diagnostice principale (TAB-E72-1)

P22.8	Alte suferinte respiratorii ale nou-nascutului
P22.9	Suferinta respiratorie a nou-nascutului, nespecificata
P27.0	Sindromul Wilson-Mikity
P27.1	Boala cronica a plamanului survenind in perioada perinatala
P27.8	Alte boli respiratorii cronice survenind in perioada perinatala
P27.9	Boala respiratorie cronica nespecificata survenind in perioada perinatala
P28.2	Crize de cianoza a nou-nascutului
P28.3	Apneea primitiva de somn a nou-nascutului
P28.40	Apneea nou-nascutului, nespecificata
P28.41	Apneea prematuritatii
P28.42	Apneea obstructiva a nou-nascutului
P28.49	Alte apnei ale nou-nascutului
P28.5	Insuficienta respiratorie a nou-nascutului
P28.81	Fornaitul la nou-nascut
P28.82	Stenoza subglotica dobandita la nou-nascut
P28.83	Gafaitul la nou-nascut
P28.89	Alte afectiuni respiratorii specificate la nou-nascut

ADRG E73 **Revarsat pleural**

Diagnostice principale in tabelul TAB-E73-1

DRG E73A **Revarsat pleural cu CC catastrofale**

PCCL >3

DRG E73B **Revarsat pleural cu CC severe**

PCCL >2

DRG E73C **Revarsat pleural fara CC catastrofale sau severe**

Diagnostice (TAB-E73-1)

J90	Revarsare pleurala, neclasificata altundeva	J94.8	Alte afectiuni pleurale specificate
J94.0	Efuziune chiloasa	J94.9	Afectiune pleurala, nespecificata
J94.2	Hemotorax		

ADRG E74 **Boala interstitiala pulmonara**

Diagnostice principale in tabelul TAB-E74-1

DRG E74A **Boala interstitiala pulmonara cu CC catastrofale**

PCCL >3

DRG E74B **Boala interstitiala pulmonara cu CC severe**

PCCL = 3

DRG E74C **Boala interstitiala pulmonara fara CC catastrofale sau severe**

Diagnostice (TAB-E74-1)

B39.0	Histoplasmoza pulmonara acuta prin Histoplasma capsulatum	D86.9	Sarcoidoza, nespecificata
B39.1	Histoplasmoza pulmonara cronica prin Histoplasma capsulatum	J60	Pneumoconioza minerilor (mina de carbune)
B39.2	Histoplasmoza pulmonara prin Histoplasma capsulatum, nespecificata	J61	Pneumoconioza datorita azbestului si altor fibre minerale
B90.9	Sechelele tuberculozei respiratorii si nespecificate	J62.0	Pneumoconioza datorita prafului de talc
D86.0	Sarcoidoza plamanului	J62.8	Pneumoconioza datorita altor pulberi de siliciu
D86.1	Sarcoidoza ganglionilor limfatici	J63.0	Aluminoza (pulmonara)
D86.2	Sarcoidoza plamanului si a ganglionilor limfatici	J63.1	Fibroza (pulmonara) datorita bauxitei
D86.3	Sarcoidoza pielii	J63.2	Berilioza
D86.8	Sarcoidoza cu alte localizari si combinate	J63.3	Fibroza (pulmonara) datorita grafitului
		J63.4	Sideroza

J63.5	Stanioza
J63.8	Pneumoconioza datorita altor pulberi neorganice specificate
J64	Pneumoconioze nespecificate
J65	Pneumoconioza asociata cu tuberculoza
J66.0	Bisinoza
J66.1	Boala pieptanarilor de in
J66.2	Cannabinoza
J66.8	Afectiuni ale cailor aeriene datorite altor pulberi organice specificate
J67.0	Pulmonul fermierului
J67.1	Bagasoza
J67.2	Plamanul crescatorilor de pasari
J67.3	Suberoza
J67.4	Pulmonul lucratorilor cu malt
J67.5	Pulmonul cultivatorilor de ciuperci
J67.6	Pulmonul decojitorilor de artar
J67.7	Boala pulmonara datorita sistemelor de conditionare si umezire a aerului
J67.8	Pneumopatii prin hipersensibilitate la alte pulberi organice
J67.9	Pneumopatii prin hipersensibilitate la pulberi organice, nespecificate
J70.1	Afectiuni pulmonare cronice si altele, datorite iradierii
J82	Eozinofilia pulmonara, neclasificata altundeva
J84.0	Pneumopatii alveolare si parietoalveolare
J84.1	Alte boli pulmonare interstitiale cu fibroza
J84.8	Alte boli pulmonare interstitiale specificate
J84.9	Boala pulmonara interstitiala, nespecificata
J99.1	Tulburari respiratorii in cursul altor afectiuni difuze ale tesutului conjunctiv
J99.8	Tulburari respiratorii in alte boli, clasificate altundeva
M05.10	Boala pulmonara reumatoida, localizari multiple
M05.11	Boala pulmonara reumatoida, regiune humerala
M05.12	Boala pulmonara reumatoida, brat
M05.13	Boala pulmonara reumatoida, antebrat
M05.14	Boala pulmonara reumatoida, mana
M05.15	Boala pulmonara reumatoida, regiune pelviana si coapsa
M05.16	Boala pulmonara reumatoida, picior parte inferioara
M05.17	Boala pulmonara reumatoida, glezna si picior
M05.18	Boala pulmonara reumatoida, alta localizare
M05.19	Boala pulmonara reumatoida, localizare nespecificata

ADRG E75 **Alt diagnostic al sistemului respirator**

Diagnostice principale in tabelul TAB-E75-1

DRG E75A **Alt diagnostic al sistemului respirator varsta >64 ani cu CC**

Varsta >64 ani si PCCL >1

DRG E75B **Alt diagnostic al sistemului respirator varsta >64 ani sau cu CC**

Varsta >64 ani sau PCCL >1

DRG E75C **Alt diagnostic al sistemului respirator varsta <65 ani fara CC**

Diagnostice (TAB-E75-1)

F45.34	Disfunctie autonoma somatoforma, sistem respirator
J22	Infectii acute ale cailor respiratorii inferioare nespecificate

J68.0	Bronsita si pneumopatia datorita substantelor chimice, emanatiilor de gaze, fumuri si vapori
J68.2	Inflamatia cailor respiratorii superioare datorita substantelor chimice, emanatiilor de gaze, fumuri si vapori, neclasificate altundeva
J68.3	Alte afectiuni respiratorii acute si subacute datorita substantelor chimice, emanatiilor de gaze, fumuri si vapori
J70.0	Afectiuni pulmonare acute datorite iradierii
J70.2	Afectiuni pulmonare interstitiale acute provocate de medicamente
J70.3	Afectiuni pulmonare interstitiale cronice provocate de medicamente
J70.4	Afectiuni pulmonare interstitiale provocate de medicamente, nespecificate
J70.8	Afectiuni respiratorii datorite altor agenti externi specificati
J70.9	Afectiuni respiratorii datorite unui agent extern nespecificat
J95.0	Functionarea defectuoasa a unei traheostomii
J95.4	Sindromul Mendelson
J95.5	Stenoza subglotica postprocedurala
J95.8	Alte tulburari respiratorii postprocedurale, nespecificate
J95.9	Tulburari respiratorii postprocedurale, nespecificate
J98.1	Colaps pulmonar
J98.3	Emfizem compensator
J98.4	Alte modificari pulmonare
J98.5	Bolile mediastinului, neclasificate altundeva
J98.6	Bolile diafragmului
J98.8	Alte tulburari respiratorii specificate
J98.9	Tulburare respiratorie, nespecificata
M94.0	Sindromul jonctiunii condro-costale [Tietze]
Q33.0	Pulmon chistic congenital
Q33.1	Lob pulmonar accesoriu
Q33.2	Sechestratia pulmonara
Q33.3	Agenezia pulmonara
Q33.5	Tesut ectopic intrapulmonar
Q33.6	Hipoplazia si displazia pulmonului
Q33.8	Alte malformatii congenitale ale pulmonului
Q33.9	Malformatia congenitala a pulmonului, nespecificata
Q34.0	Anomalii ale pleurei
Q34.1	Chist congenital al mediastinului
Q34.8	Alte malformatii congenitale specificate ale sistemului respirator
Q34.9	Malformatia congenitala a sistemului respirator, nespecificata
Q67.6	Piept infundat
Q67.7	Piept carinat
Q76.61	Absenta congenitala a coastelor
Q76.62	Fuziunea congenitala a coastelor
Q76.63	Coasta accesorie
Q76.69	Alte malformatii congenitale ale coastelor
Q76.71	Absenta congenitala a sternului
Q76.72	Stern bifid
Q76.79	Alte malformatii congenitale specificate ale sternului
Q79.0	Hernia congenitala a diafragmului
Q79.1	Alte malformatii congenitale ale diafragmului
R09.0	Asfixie
R09.2	Stop respirator
R68.3	Deget in forma de bata
R94.2	Rezultate anormale ale explorarilor functionale pulmonare
S22.31	Fractura a primei coaste
S22.32	Fractura a unei coaste, alta decat prima coasta
S23.4	Entorsa si intindere a coastelor si sternului
S27.31	Contuzie si hematom al plamanului
S27.38	Alte leziuni si nespecificate ale plamanului
S27.5	Leziune a traheii toracice
S27.6	Leziune a pleurei
S27.82	Leziune a tractului limfatic toracic
S27.84	Leziune a glandei timus

S27.88	Leziune a altor organe si structuri intratoracice specifice
S43.6	Entorsa si intindere a ligamentului articulatiei sterno-claviculare
T17.4	Corp strain in trahee
T17.5	Corp strain in bronhii
T17.8	Corp strain in alte parti si multiple ale tractului respirator
T17.9	Corp strain in tractul respirator, parte nespecificata
T27.0	Arsura a laringelui si traheii
T27.1	Arsura cuprinzand laringele, traheea si plamanul
T86.81	Esec si respingere a transplantului de plaman
Z43.0	Supravegherea traheostomiei
Z90.2	Absenta dobandita a pulmonului [parte a acestuia]

ADRG-uri 901, 902, 903

Proceduri neinrudite in sala de operatie

Proceduri neinrudite in sala de operatie

DRG-uri 901Z, 902Z, 903Z

Pentru detalii privind proceduri neinrudite in sala de operatie, vezi sectiunea Functii de la sfarsitul volumului II.

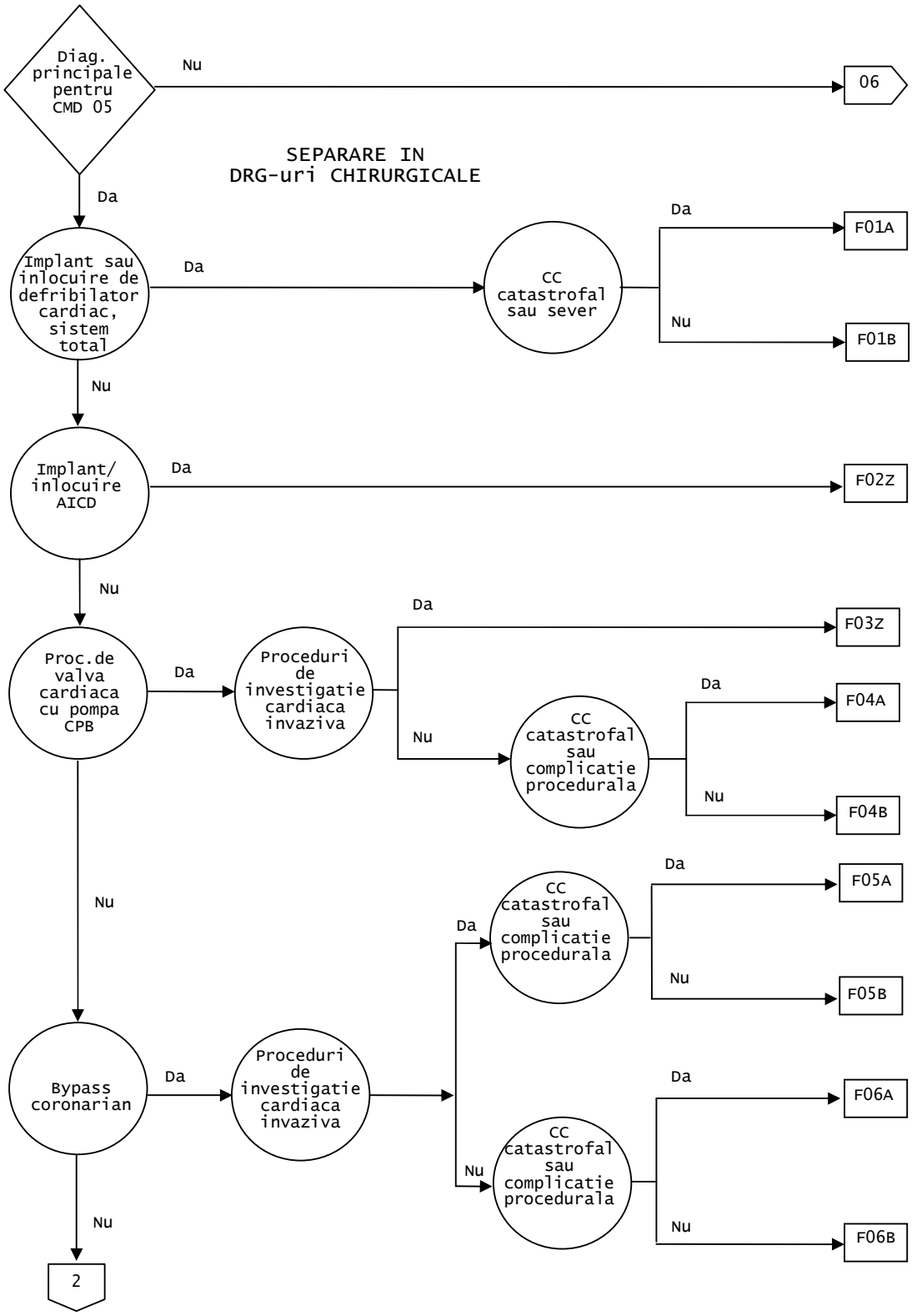
Diag. principale pentru CMD 05
Nu
06
SEPARARE IN DRG-uri CHIRURGICALE
Da
Implant sau inlocuire de defribilator cardiac, sistem total
Da
CC catastrofal sau sever
Da
F01A
Nu
F01B
Nu
Implant/ inlocuire AICD
Da
F02Z
Nu
Proc.de valva cardiaca cu pompa CPB
Da
Proceduri de investigatie cardiaca invaziva
Da
F03Z
Nu
CC catastrofal sau complicatie procedurala
Da
F04A
Nu
F04B
Nu
Bypass coronarian
Da
Proceduri de investigatie cardiaca invaziva
Da
CC catastrofal sau complicatie procedurala
Da
F05A
Nu
F05B
Nu
CC catastrofal sau complicatie procedurala
Da
F06A
Nu
F06B
Nu
2

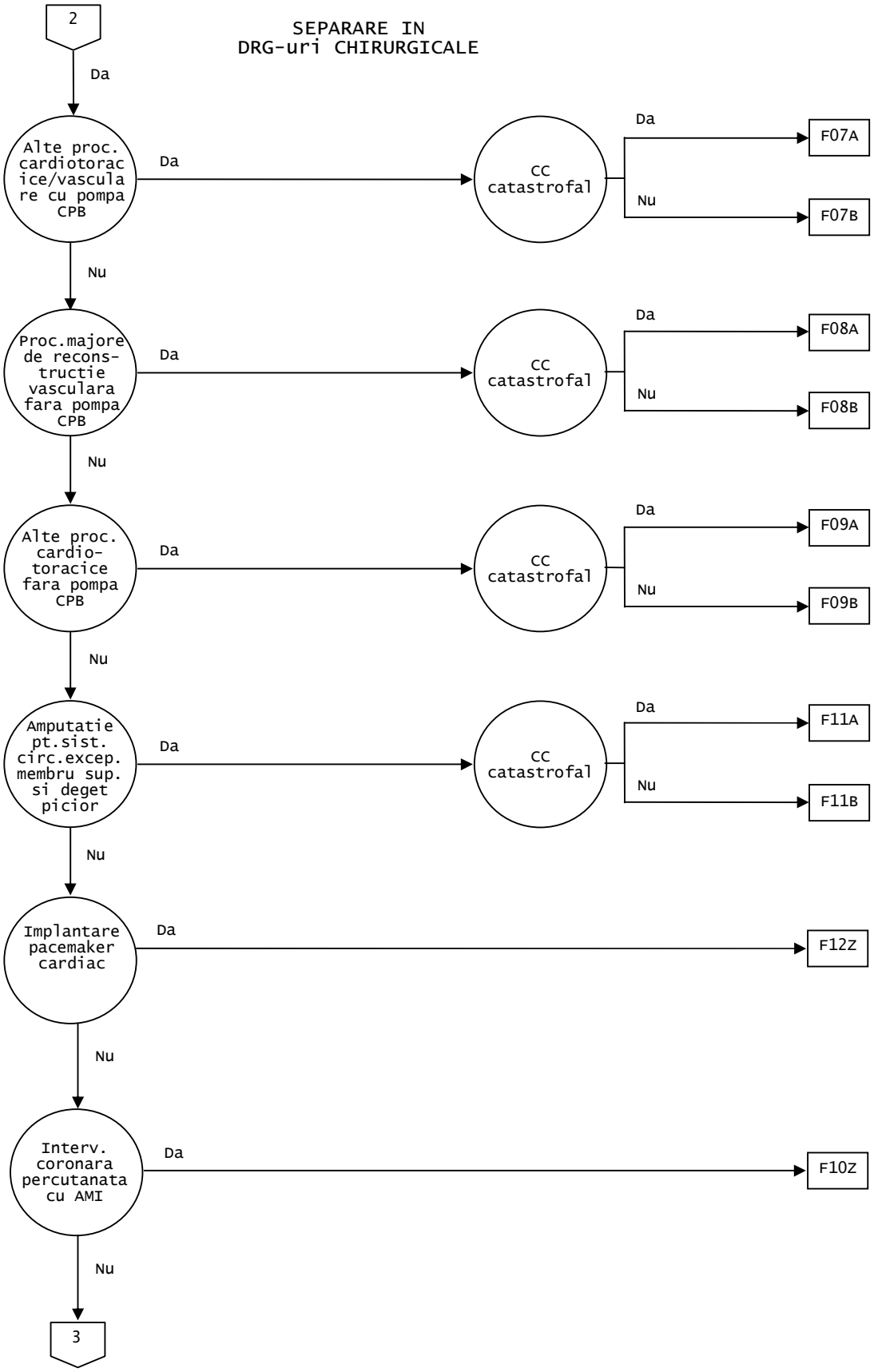
2
SEPARARE IN
DRG-uri CHIRURGICALE
Da
Alte proc. cardiotoracice/vasculare cu pompa CPB
Da
CC catastrofal
Da
F07A
Nu
F07B
Nu
Proc.majore de recons-tructie vasculara fara pompa CPB
Da
CC catastrofal
Da
F08A
Nu
F08B
Nu
Alte proc. cardio-toracice fara pompa CPB
Da
CC catastrofal
Da
F09A
Nu
F09B
Nu
Amputatie pt.sist. circ.excep. membru sup. si deget picior
Da
CC catastrofal
Da
F11A
Nu
F11B
Nu
Implantare pacemaker cardiac
Da
F12Z
Nu
Interv. coronara percutanata cu AMI
Da
F10Z
Nu
3

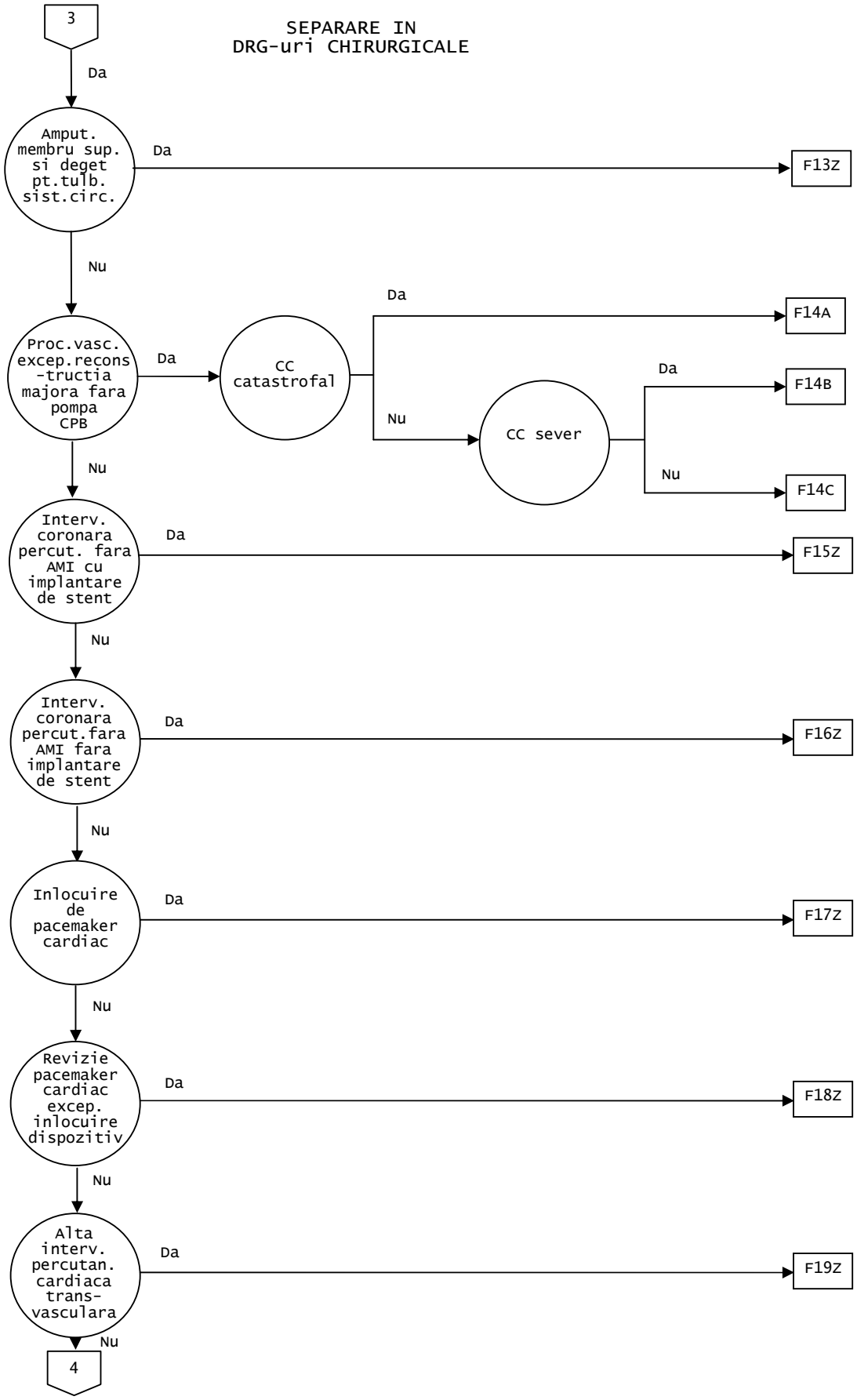
3
SEPARARE IN
DRG-uri CHIRURGICALE
Da
Amput. membru sup. si deget pt.tulb. sist.circ.
Da
F13Z
Nu
Proc.vasc. excep.recons -tructia majora fara pompa CPB
Da
CC catastrofal
Da
F14A
Nu
CC sever
Da
F14B
Nu
F14C
Nu
Interv. coronara percut. fara AMI cu implantare de stent
Da
F15Z
Nu
Interv. coronara percut.fara AMI fara implantare de stent
Da
F16Z
Nu
Inlocuire de pacemaker cardiac
Da
F17Z
Nu
Revizie pacemaker cardiac excep. inlocuire dispozitiv
Da
F18Z
Nu
Alta interv. percutan. cardiaca trans-vasculara
Da
F19Z
Nu
4

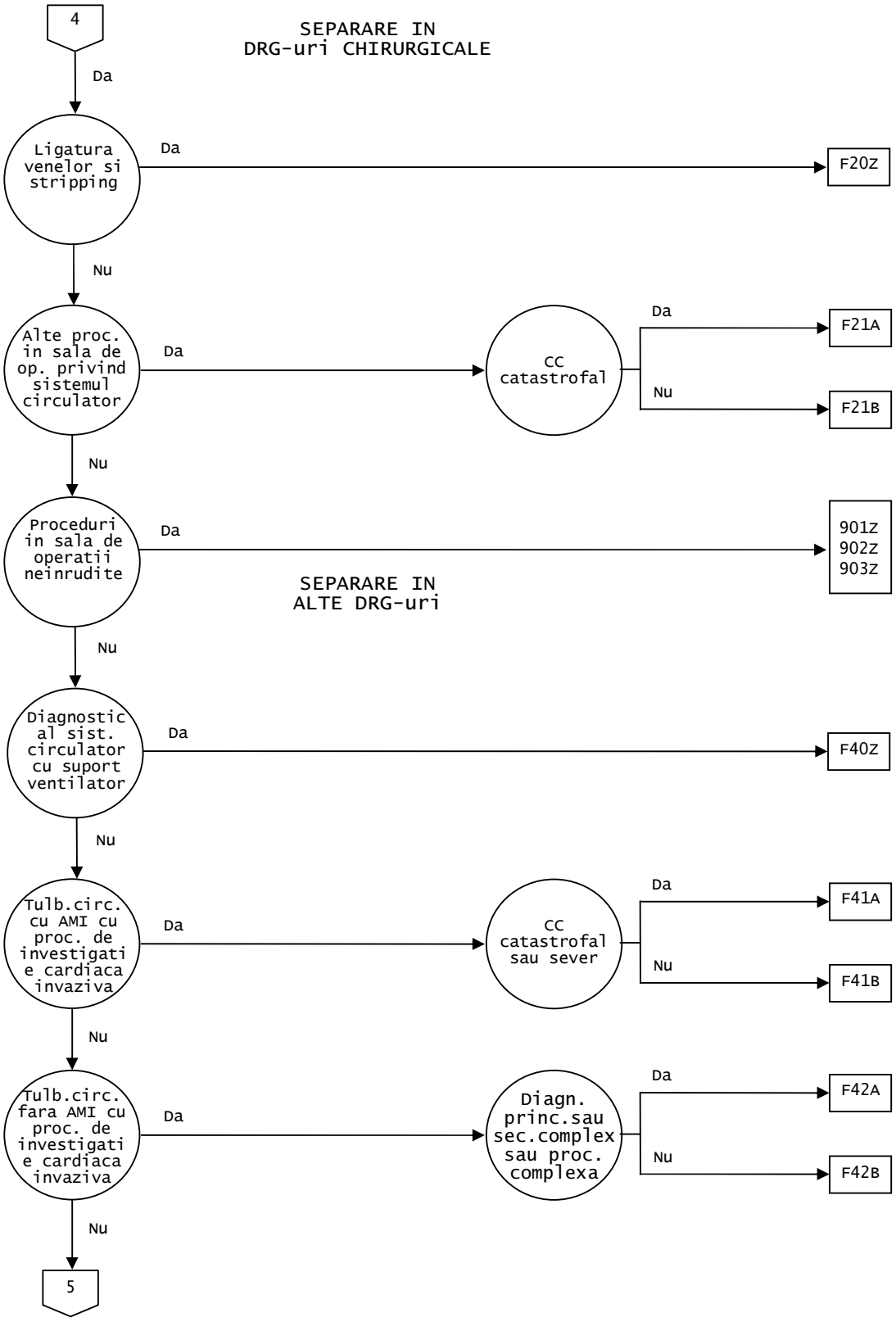
4
SEPARARE IN
DRG-uri CHIRURGICALE
Da
Ligatura venelor si stripping
Da
F20Z
Nu
Alte proc. in sala de op. privind sistemul circulator
Da
CC catastrofal
Da
F21A
Nu
F21B
Nu
Proceduri in sala de operatii neinrudite
Da
901Z
902Z
903Z
SEPARARE IN
ALTE DRG-uri
Nu
Diagnostic al sist. circulator cu suport ventilator
Da
F40Z
Nu
Tulb.circ. cu AMI cu proc. de investigatie cardiaca invaziva
Da
CC catastrofal sau sever
Da
F41A
Nu
F41B
Nu
Tulb.circ. fara AMI cu proc. de investigatie cardiaca invaziva
Da
Diagn. princ.sau sec.complex sau proc. complexa
Da
F42A
Nu
F42B
Nu
5

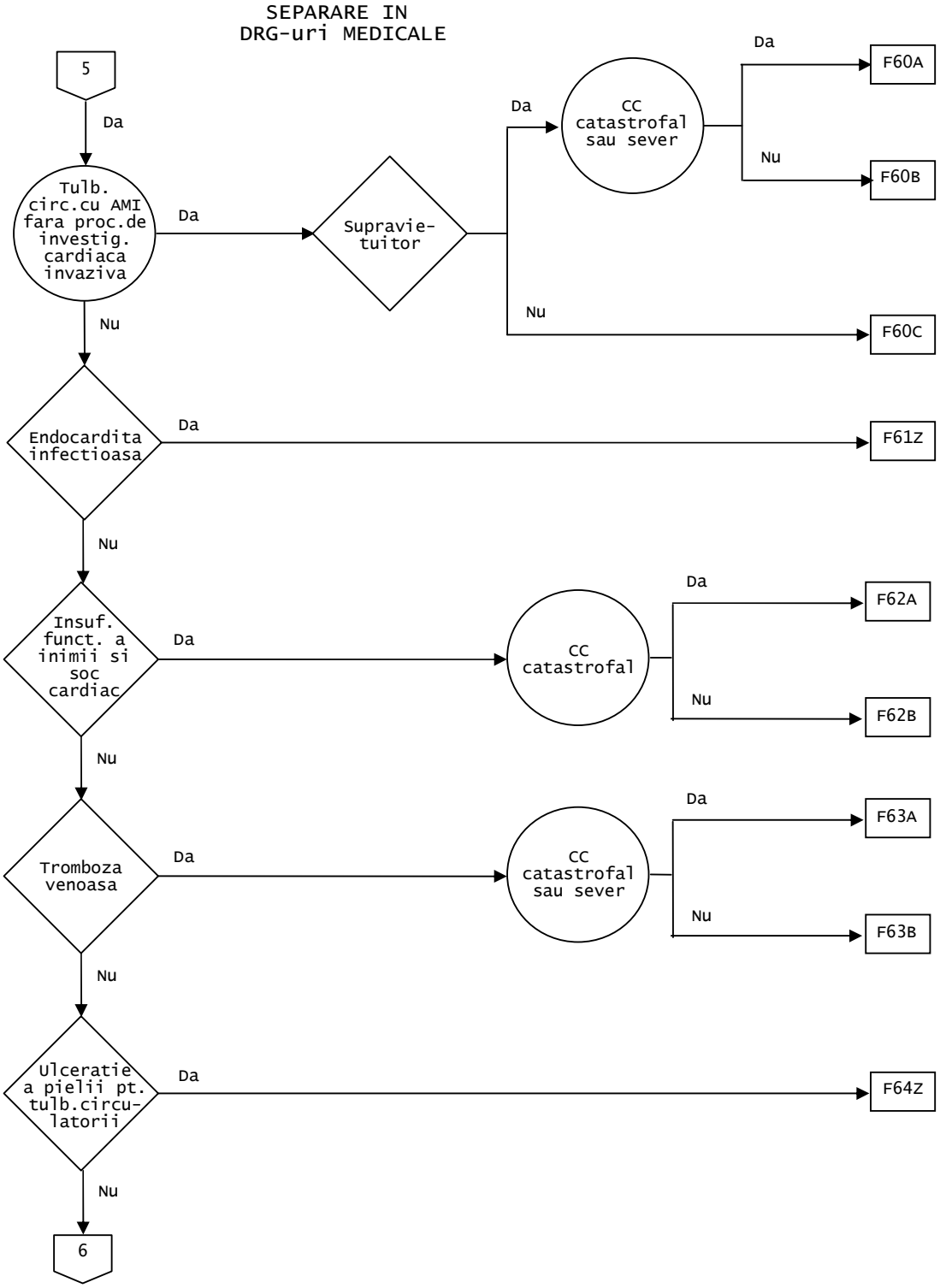
SEPARARE IN
DRG-uri MEDICALE
5
Da
Tulb. circ.cu AMI fara proc.de investig. cardiaca invaziva
Da
Supravie-tuitor
Da
CC catastrofal sau sever
Da
F60A
Nu
F60B
Nu
F60C
Nu
Endocardita infectioasa
Da
F61Z
Nu
Insuf. funct. a inimii si soc cardiac
Da
CC catastrofal
Da
F62A
Nu
F62B
Nu
Tromboza venoasa
Da
CC catastrofal sau sever
Da
F63A
Nu
F63B
Nu
Ulceratie a pielii pt. tulb.circu-latorii
Da
F64Z
Nu
6

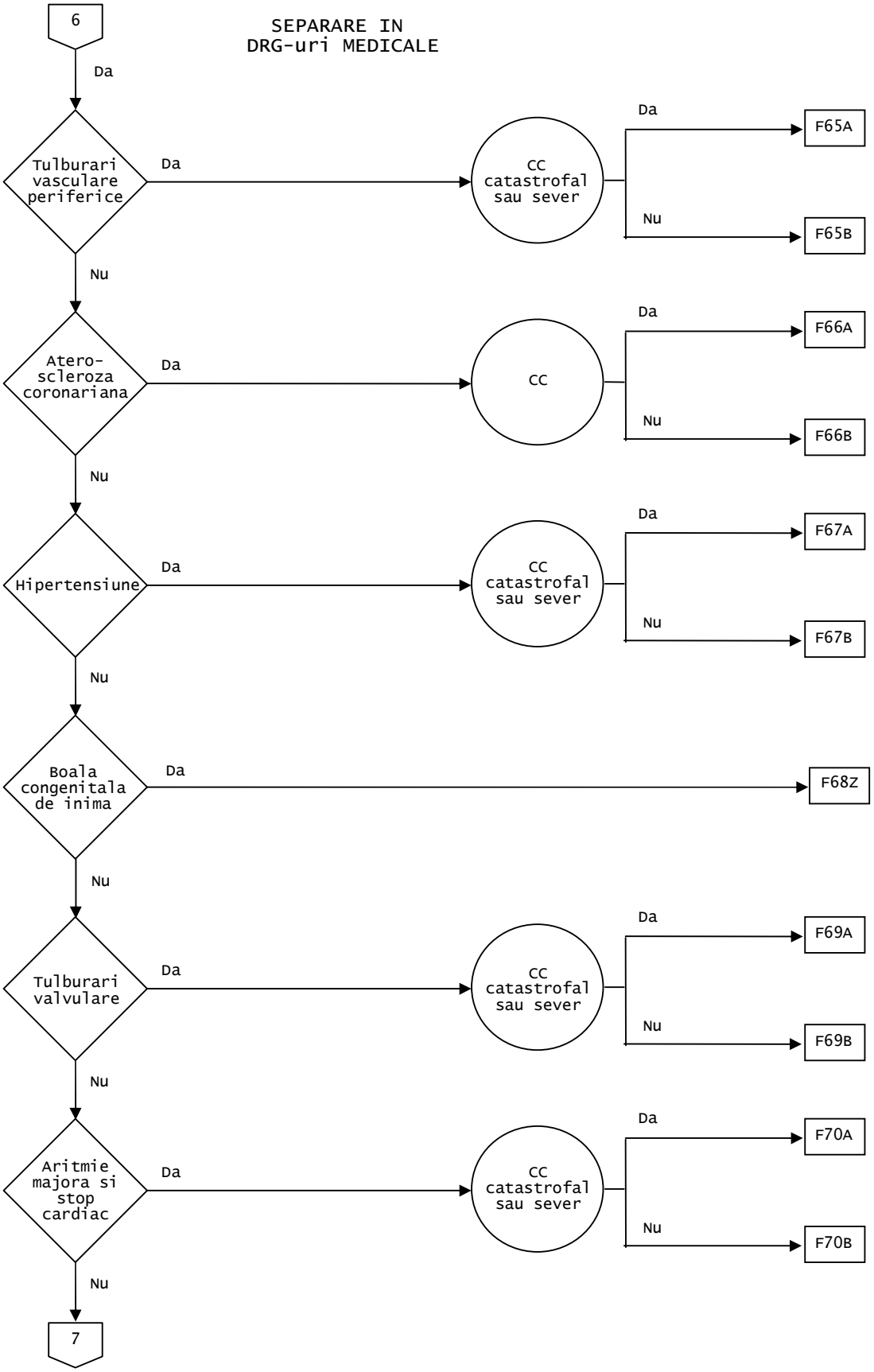
6
SEPARARE IN
DRG-uri MEDICALE
Da
Tulburari vasculare periferice
Da
CC catastrofal sau sever
Da
F65A
Nu
F65B
Nu
Atero-scleroza coronariana
Da
CC
Da
F66A
Nu
F66B
Nu
Hipertensiune
Da
CC catastrofal sau sever
Da
F67A
Nu
F67B
Nu
Boala congenitala de inima
Da
F68Z
Nu
Tulburari valvulare
Da
CC catastrofal sau sever
Da
F69A
Nu
F69B
Nu
Aritmie majora si stop cardiac
Da
CC catastrofal sau sever
Da
F70A
Nu
F70B
Nu
7

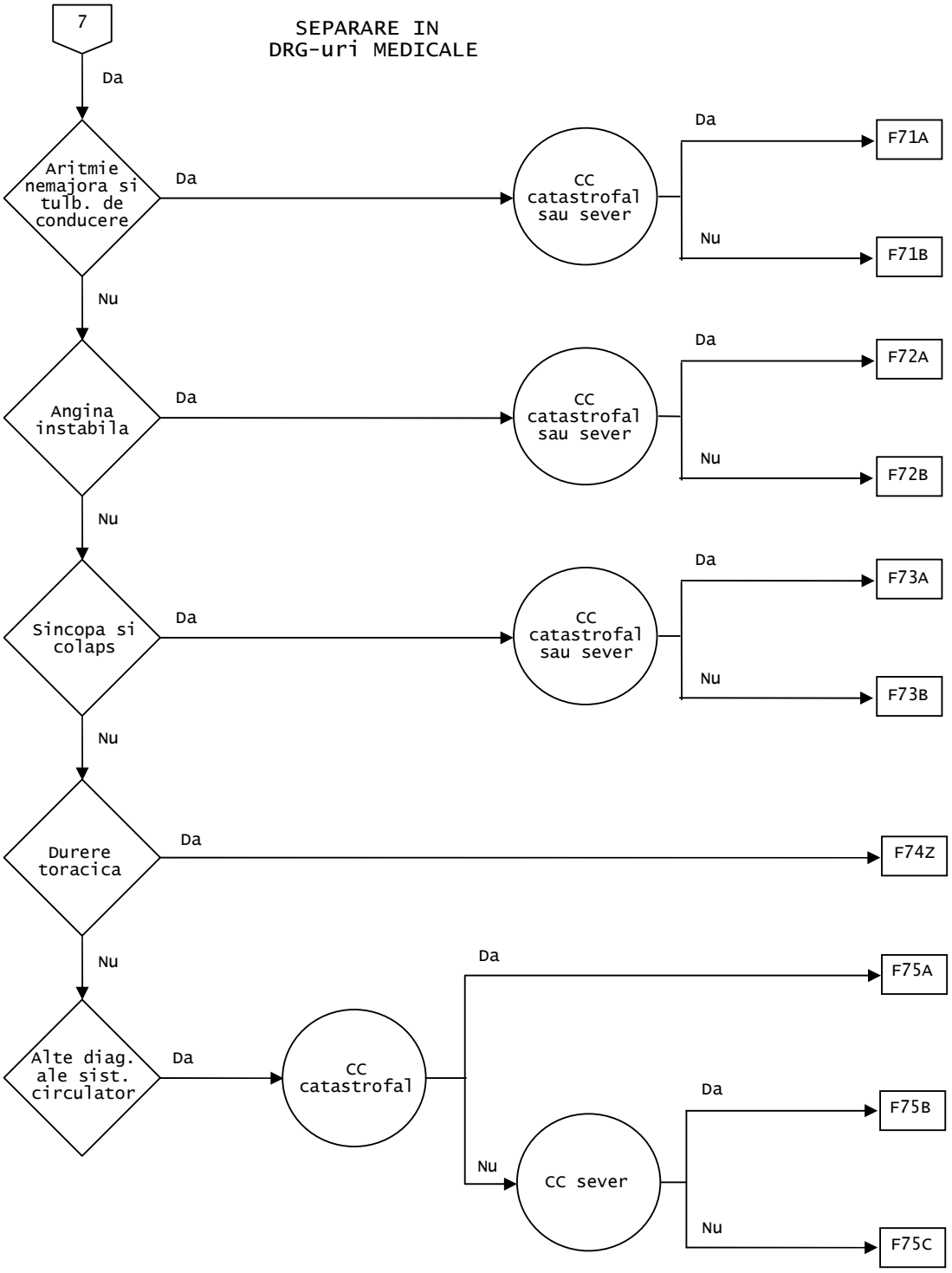
7
SEPARARE IN
DRG-uri MEDICALE
Da
Aritmie nemajora si tulb. de conducere
Da
CC catastrofal sau sever
Da
F71A
Nu
F71B
Nu
Angina instabila
Da
CC catastrofal sau sever
Da
F72A
Nu
F72B
Nu
Sincopa si colaps
Da
CC catastrofal sau sever
Da
F73A
Nu
F73B
Nu
Durere toracica
Da
F74Z
Nu
Alte diag. ale sist. circulator
Da
CC catastrofal
Da
F75A
Nu
CC sever
Da
F75B
Nu
F75C

Diagnostice principale cuprinse in CMD 05 (TAB-M05-0)

A39.5	Boala de ininma meningococica
A52.0	Sifilis cardiovascular
B33.2	Cardita virala
B37.6	Endocardita prin Candida
B57.0	Boala Chagas acuta cu atingerea inimii
B57.2	Boala Chagas (cronica) cu atingerea inimii
C38.0	Tumora maligna inima
C45.2	Mesoteliomul pericardului
D15.1	Tumora benigna inima
D18.00	Hemangiom, localizare nespecificxata
D18.08	Hemangiom, alte localizari
E10.51	Diabet mellitus tip 1 cu angiopatie periferica, fara gangrena
E10.52	Diabet mellitus tip 1 cu angiopatie periferica, cu gangrena
E10.53	Diabet mellitus tip 1 cu cardiomiopatie ischemica diabetica
E11.51	Diabet mellitus tip 2 cu angiopatie periferica, fara gangrena
E11.52	Diabet mellitus tip 2 cu angiopatie periferica, cu gangrena
E11.53	Diabet mellitus tip 2 cu cardiomiopatie ischemica diabetica
E13.51	Alte forme specificate de diabet mellitus cu angiopatie periferica, fara gangrena
E13.52	Alte forme specificate de diabet mellitus cu angiopatie periferica, cu gangrena
E13.53	Alte forme specificate de diabet mellitus cu cardiomiopatie ischemica diabetica
E14.51	Diabet mellitus nespecificat cu agiopatie periferica, fara gangrena
E14.52	Diabet mellitus nespecificat cu agiopatie periferica, cu gangrena
E14.53	Diabet mellitus nespecificat cu cardiomiopatie ischemica diabetica
F45.31	Disfunctie autonoma somatoforma, inima si sistem cardiovascular
I01.0	Pericardita reumatismala acuta
I01.1	Endocardita reumatismala acuta
I01.2	Miocardita reumatismala acuta
I01.8	Alte boli cardiatice reumatismale acute
I01.9	Boala cardiatica reumatismala acuta, nespecificata
I02.0	Coreea reumatismala cu complicatie cardiaca
I02.9	Coreea reumatismala fara complicatie cardiaca
I05.0	Stenoza mitrala
I05.1	Insuficienta mitrala, reumatismala
I05.2	Stenoza mitrala cu insuficienta
I05.8	Alte boli ale valvei mitrale
I05.9	Boala valvei mitrale, nespecificata
I06.0	Stenoza aortica reumatismala
I06.1	Insuficienta aortica reumatismala
I06.2	Stenoza aortica reumatismala cu insuficienta
I06.8	Alte boli reumatismale ale valvei aortice
I06.9	Boala reumatismala a valvei aortice, nespecificata
I07.0	Stenoza tricuspida
I07.1	Insuficienta tricuspida
I07.2	Stenoza tricuspida cu insuficienta
I07.8	Alte boli ale valvei tricuspide
I07.9	Boala valvei tricuspide, nespecificata
I08.0	Afectiuni ale ambelor valve mitrala si aortica
I08.1	Afectiuni ale ambelor valve mitrala si tricuspida
I08.2	Afectiuni ale ambelor valve aortica si tricuspida
I08.3	Afectiuni combinate ale valvei mitrale, aortice si tricuspide
I08.8	Alte boli multiple ale valvelor
I08.9	Boala valvulara multipla, nespecificata
I09.0	Miocardita reumatismala
I09.1	Boala reumatismala a endocardului, valva nespecificata
I09.2	Pericardita reumatismala cronica

I09.8	Alte cardiopatii reumatismale specificate
I09.9	Cardiopatia reumatismala, nespecificata
I10	Hipertensiunea esentiala (primara)
I11.0	Cardiopatia hipertensiva cu insuficienta (congestiva) a inimii
I11.9	Cardiopatia hipertensiva fara insuficienta (congestiva) a inimii
I13.0	Cardio-nefropatia hipertensiva cu insuficienta (congestiva) a inimii
I13.2	Cardio-nefropatia hipertensiva cu insuficienta cardiaca (congestiva) si renala
I13.9	Cardio-nefropatia hipertensiva, nespecificata
I15.0	Hipertensiunea renovasculara
I15.1	Hipertensiunea secundara altor afectiuni renale
I15.2	Hipertensiunea secundara tulburarilor endocrine
I15.8	Alte hipertensiuni secundare
I15.9	Hipertensiunea secundara,nespecificata
I20.0	Angina instabila
I20.1	Angina pectorala cu spasm inregistrat
I20.8	Alte forme de angina pectorala
I20.9	Angina pectorala, nespecificata
I21.0	Infarct miocardic acut transmural al peretului anterior
I21.1	Infarct miocardic acut transmural al peretului inferior
I21.2	Infarct miocardic acut transmural cu alte localizari
I21.3	Infarct miocardic acut transmural cu localizari nespecificate
I21.4	Infarct miocardic acut subendocardic
I21.9	Infarct miocardic acut, nespecificat
I22.0	Infarct miocardic recurent al peretului anterior
I22.1	Infarct miocardic ulterior al peretului inferior
I22.8	Infarct miocardic ulterior cu alte localizari specificate
I22.9	Infarct miocardic ulterior cu localizare nespecificata
I23.0	Hemopericard ca o complicatie curenta urmand infarctului miocardic acut
I23.1	Defect septal atrial cu o complicatie curenta urmand infarctului miocardic acut
I23.2	Defect septal ventricular ca o complicatie curenta urmand infarctului miocardic acut
I23.3	Ruptura peretului cardiac fara hemopericard ca o complicatie curenta urmand infarctului miocardic acut
I23.4	Ruptura unei corzi tendinoase ca o complicatie curenta urmand infarctului miocardic acut
I23.5	Ruptura muschiului papilar ca o complicatie curenta urmand infarctului miocardic acut
I23.6	Tromboza atriului, appendage-ului auricular sau ventricular ca o complicatie curenta urmand infarctului miocardic acut
I23.8	Alte complicatii curente urmand infarctului miocardic acut
I24.0	Tromboza coronara nerezultand in infarct miocardic
I24.1	Sindromul Dressler
I24.8	Alte forme de cardiopatie ischemica acuta
I24.9	Cardiopatia ischemica acuta, nespecificata
I25.0	Boala cardio-vasculara aterosclerotica, astfel descrisa
I25.10	Cardiopatia aterosclerotica a unor vase nespecificate
I25.11	Cardiopatia aterosclerotica a arterei coronariene native
I25.12	Cardiopatia aterosclerotica a unei grefe de bypass autolog
I25.13	Cardiopatia aterosclerotica a unei grefe de bypass nonautolog
I25.2	Infarct miocardic vechi
I25.3	Anevrismul inimii
I25.4	Anevrismul arterei coronare
I25.5	Cardiomiopatie ischemica
I25.6	Ischemie silentioasa a miocardului
I25.8	Alte forme de cardiopatie ischemica cronica
I25.9	Cardiopatie ischemica cronica, nespecificata
I27.0	Hipertensiunea pulmonara primara
I27.1	Cardiopatie cifoscoliotica
I27.2	Alte hipertensiuni pulmonare secundare

I27.8	Alte cardiopatii pulmonare specificate
I27.9	Cardiopatia pulmonara, nespecificata
I28.0	Fistula arteriovenoasa a vaselor pulmonare
I28.1	Anevrismul arterei pulmonare
I28.8	Alte boli specificate ale vaselor pulmonare
I28.9	Boala vaselor pulmonare, nespecificata
I30.0	Pericardita idiopatica acuta nespecifica
I30.1	Pericardita infectioasa
I30.8	Alte forme de pericardita acuta
I30.9	Pericardita acuta, nespecificata
I31.0	Pericardita cronica adeziva
I31.1	Pericardita cronica constrictiva
I31.2	Hemopericard, neclasificat altundeva
I31.3	Efuziune pericardica (neinflamatorie)
I31.8	Alte boli specificate ale pericardului
I31.9	Boala pericardului, nespecificata
I32.0	Pericardita in boli bacteriene clasificata altundeva
I32.1	Pericardita in alte boli infectioase si parazitare clasificata altundeva
I32.8	Pericardita in alte boli clasificata altundeva
I33.0	Endocardita acuta si subacuta infectioasa
I33.9	Endocardita acuta, nespecificata
I34.0	Insuficienta mitrala (valva)
I34.1	Prolapsul (valva) mitral
I34.2	Stenoza (valvei) mitrala nereumatismala
I34.8	Alte afectiuni nereumatismale ale valvulei mitrale
I34.9	Afectiunea nereumatismala a valvulei mitrale, nespecificata
I35.0	Stenoza (valva) aortica
I35.1	Insuficienta (valva) aortica
I35.2	Stenoza si insuficienta (valva) aortica
I35.8	Alte afectiuni ale valvei aortice
I35.9	Afectiunea valvei aortice, nespecificata
I36.0	Stenoza nereumatismala (valva) tricuspida
I36.1	Insuficienta nereumatismala (valva) tricuspida
I36.2	Stenoza nereumatismala cu insuficienta valvei tricuspide
I36.8	Alte afectiuni nereumatismale ale valvei tricuspide
I36.9	Afectiunea nereumatica a valvei tricuspide, nespecificata
I37.0	Stenoza valvei pulmonarei
I37.1	Insuficienta valvei pulmonare
I37.2	Stenoza valvei pulmonare cu insuficienta
I37.8	Alte afectiuni ale valvei pulmonarei
I37.9	Afectiunea valvei pulmonare, nespecificata
I38	Endocardita, valva nespecificata
I39.0	Afectiunile valvei mitrale in boli clasificate altundeva
I39.1	Afectiunile valvei aortice in boli clasificate altundeva
I39.2	Afectiunile valvei tricuspide in boli clasificate altundeva
I39.3	Afectiunile valvei pulmonare in boli clasificate altundeva
I39.4	Afectiunile mai multor valve in boli clasificate altundeva
I39.8	Endocardita, valva nespecificata, in boli clasificate altundeva
I40.0	Miocardita infectioasa
I40.1	Miocardita izolata
I40.8	Alte miocardite acute
I40.9	Miocardita acuta, nespecificata
I41.0	Miocardita in bolile bacteriene clasificate altundeva
I41.1	Miocardita in bolile virale, clasificate altundeva
I41.2	Miocardita in alte boli infectioase si parazitare clasificate altundeva
I41.8	Miocardita in alte boli clasificate altundeva
I42.0	Cardiomiopatia cu dilatatie
I42.1	Cardiomiopatia hipertrofica obstructiva
I42.2	Alte cardiomiopatii hipertrofice
I42.3	Boala endomiocardica (eosinofilica)
I42.4	Fibroelastoza endocardica

I42.5	Alte cardiomiopatii restrictive
I42.6	Cardiomiopatia alcoolica
I42.7	Cardiomiopatia datorita medicamentelor si altor agenti externi
I42.8	Alte cardiomiopatii
I42.9	Cardiomiopatia, nespecificata
I43.0	Cardiomiopatia in boli infectioase si parazitare clasificata altundeva
I43.1	Cardiomiopatia in boli de metabolism
I43.2	Cardiomiopatia in boli de nutritie
I43.8	Cardiomiopatia in alte boli clasificate altundeva
I44.0	Bloc atrio-ventricular, primul grad
I44.1	Bloc atrio-ventricular, gradul doi
I44.2	Bloc atrio-ventricular complet
I44.3	Alte blocuri atrio-ventriculare si nespecificate
I44.4	Bloc fascicular anterior stang
I44.5	Bloc fascicular posterior stang
I44.6	Alte blocuri fasciculare si nespecificate
I44.7	Bloc al ramurii stangi, nespecificat
I45.0	Bloc fascicular drept
I45.1	Alte blocuri ale ramurii drepte a fascicolului si nespecificate
I45.2	Bloc bifascicular
I45.3	Bloc trifascicular
I45.4	Bloc intraventricular nespecificat
I45.5	Alte blocuri cardiace specificate
I45.6	Sindrom de pre-excitatie
I45.8	Alte tulburari de conducere specificate
I45.9	Tulburari de conducere, nespecificate
I46.0	Stop cardiac cu resuscitare reusita
I46.1	Moarte cardiaca subita, astfel descrisa
I46.9	Stop cardiac, nespecificat
I47.0	Aritmia ventriculara de reintrare
I47.1	Tahicardia supraventriculara
I47.2	Tahicardia ventriculara
I47.9	Tahicardia paroxistica, nespecificata
I48	Fibrilatia atriala si flutter
I49.0	Fibrilatia ventriculara si flutter
I49.1	Depolarizare atriala prematura
I49.2	Depolarizare jonctionala prematura
I49.3	Depolarizare ventriculara prematura
I49.4	Alte depolarizari premature si nespecificate
I49.5	Sindromul de boala sinusala
I49.8	Alte aritmii cardiace specificate
I49.9	Aritmia cardiaca, nespecificata
I50.0	Insuficienta cardiaca congestiva
I50.1	Insuficienta ventriculara stanga
I50.9	Insuficienta cardiaca, nespecificata
I51.0	Defect septal dobandit
I51.1	Ruptura coardei tendinoase, neclasificata altundeva
I51.2	Ruptura muschiului papilar, neclasificata altundeva
I51.3	Tromboza intracardiaca, neclasificata altundeva
I51.4	Miocardita, nespecificata
I51.5	Degenerescenta miocardului
I51.6	Boala cardiovasculara, nespecificata
I51.7	Cardiomegalia
I51.8	Alte boli cardiace rau definite
I51.9	Cardiopatia, nespecificata
I52.0	Alte cardiopatii in boli bacteriene clasificate altundeva
I52.1	Alte cardiopatii in alte boli infectioase si parazitare clasificate altundeva
I52.8	Alte cardiopatii in alte boli clasificate altundeva
I67.0	Disectia arterelor cerebrale, fara ruptura
I67.4	Encefalopatia hipertensiva
I70.0	Ateroscleroza aortei
I70.1	Ateroscleroza arterei renale
I70.20	Ateroscleroza arterelor extremitatilor, nespecificata

I70.21	Ateroscleroza arterelor extremitatilor cu claudicatie intermitenta
I70.22	Ateroscleroza arterelor extremitatilor cu durere la repaos
I70.23	Ateroscleroza arterelor extremitatilor cu ulceratie
I70.24	Ateroscleroza arterelor extremitatilor cu gangrena
I70.8	Ateroscleroza altor artere
I70.9	Ateroscleroza generalizata si nespecificata
I71.00	Disectia aortei, localizare nespecificata
I71.01	Disectia aortei toracice
I71.02	Disectia aortei abdominale
I71.03	Disectia aortei toracoabdominale
I71.1	Anevrismul toracic, cu ruptura
I71.2	Anevrismul toracic, fara mentiunea rupturii
I71.3	Anevrismul abdominal, cu ruptura
I71.4	Anevrismul abdominal, fara mentiunea rupturii
I71.5	Anevrismul toracoabdominal, cu ruptura
I71.6	Anevrismul toracoabdominal, fara mentiunea rupturii
I71.8	Anevrismul aortic cu localizare nespecificata, cu ruptura
I71.9	Anevrismul aortic, cu localizare nespecificata, fara mentiunea rupturii
I72.0	Anevrismul arterei carodite
I72.1	Anevrismul arterei extremitatilor superioare
I72.3	Anevrismul arterei iliace
I72.4	Anevrismul arterei extremitatilor inferioare
I72.8	Anevrismul altor artere specificate
I72.9	Anevrismul cu localizari nespecificate
I73.0	Sindromul Raynaud
I73.1	Trombangeita obliteranta [Buerger]
I73.8	Alte boli vasculare periferice, specificate
I73.9	Boala vasculara periferica, nespecificata
I74.0	Embolia si tromboza aortei abdominale
I74.1	Embolia si tromboza altor parti ale aortei si nespecificate
I74.2	Embolia si tromboza arterelor extremitatilor superioare
I74.3	Embolia si tromboza arterelor extremitatilor inferioare
I74.4	Embolia si tromboza arterelor extremitatilor, nespecificate
I74.5	Embolia si tromboza arterei iliace
I74.8	Embolia si tromboza altor artere
I74.9	Embolia si tromboza unor artere nespecificate
I77.0	Fistula arterio-venoasa, dobindita
I77.1	Stenoza arterelor
I77.2	Ruptura arterelor
I77.3	Displazia fibromusculara arteriala
I77.5	Necroza arterei
I77.6	Arterita, nespecificata
I77.8	Alte afectiuni specificate ale arterelor si arteriolelor
I77.9	Afectiuni ale arterelor si arteriolelor, nespecificate
I78.0	Teleangiectazia hemoragica ereditara
I78.8	Alte boli ale capilarelor
I78.9	Boala capilarelor, nespecificata
I79.0	Anevrismul aortei in boli clasificate altundeva
I79.1	Aortita in boli clasificate altundeva
I79.2	Angiopatii periferice in boli clasificate altundeva
I79.8	Alte boli ale arterelor, arteriolelor si capilarelor in boli clasificate altundeva
I80.0	Flebita si tromboflebita vaselor superficiale ale extremitatilor inferioare
I80.1	Flebita si tromboflebita venei femurale
I80.2	Flebita si tromboflebita altor vase profunde ale extremitatilor inferioare
I80.3	Flebita si tromboflebita extremitatilor inferioare, nespecificata
I80.8	Flebita si tromboflebita cu alte localizari
I80.9	Flebita si tromboflebita cu localizare nespecificata
I82.1	Tromboflebita migratoare

I82.2	Embolia si tromboza venei cave
I82.8	Embolia si tromboza altor vene specificate
I82.9	Embolia si tromboza unor vene nespecificate
I83.0	Vene varicoase cu ulceratie ale extremitatilor inferioare
I83.1	Vene varicoase cu inflamatie ale extremitatilor inferioare
I83.2	Vene varicoase ale extremitatilor inferioare cu ulceratie si inflamatie
I83.9	Vene varicoase ale extremitatilor inferioare fara ulceratie sau inflamatie
I86.0	Varice sublinguale
I86.4	Varice gastrice
I86.8	Vene varicoase cu alte localizari specificate
I87.0	Sindromul postflebitic
I87.1	Compresiunea venei
I87.2	Insuficienta venoasa (cronica) (periferica)
I87.8	Alte afectiuni specificate ale venelor
I87.9	Afectiuni ale venelor, nespecificate
I95.0	Hipotensiunea idiopatica
I95.1	Hipotensiunea ortostatica
I95.2	Hipotensiunea datorita medicamentelor
I95.8	Alte hipotensiuni
I95.9	Hipotensiune, nespecificata
I97.0	Sindromul postcardiotomie
I97.1	Alte tulburari functionale dupa chirurgia cardiaca
I97.8	Alte tulburari postprocedurale ale aparatului circulator, neclasificate altundeva
I97.9	Tulburari postprocedurale ale aparatului circulator, nespecificate
I98.0	Sifilis cardiovascular
I98.1	Afectiuni cardiovasculare in alte boli infectioase si parazitare clasificate altundeva
I98.8	Alte afectiuni specifice ale sistemului circulator in boli clasificate altundeva
I99	Alte afectiuni ale aparatului circulator si nespecificate
Q20.0	Trunchi arterial comun
Q20.1	Orificiu dublu al ventriculului drept
Q20.2	Orificiu dublu al ventriculului stang
Q20.3	Comunicatie ventriculo-auriculara discordanta
Q20.4	Orificiu dublu ventricular
Q20.5	Comunicatia atrioventriculara discordanta
Q20.6	Isomerism al auriculelor cardiace
Q20.8	Alte malformatii congenitale ale cavitatilor si orificiilor cardiace
Q20.9	Malformatia congenitala a cavitatilor si orificiilor cardiace, nespecificata
Q21.0	Defect septal ventricular
Q21.1	Defect septal atrial
Q21.2	Defect septal atrio-ventricular
Q21.3	Tetralogie Fallot
Q21.4	Defect septal aorto-pulmonar
Q21.8	Alte malformatii congenitale ale septurilor cardiace
Q21.9	Malformatia congenitala a unui sept cardiac, nespecificata
Q22.0	Atrezia valvei pulmonarei
Q22.1	Stenoza congenitala a valvei pulmonare
Q22.2	Insuficienta congenitala a valvei pulmonare
Q22.3	Alte malformatii congenitale ale valvei pulmonare
Q22.4	Stenoza congenitala a valvei tricuspide
Q22.5	Boala Ebstein
Q22.6	Sindromul inimii drepte hipoplazice
Q22.8	Alte malformatii congenitale ale valvei tricuspide
Q22.9	Malformatia congenitala a valvei tricuspide, nespecificata
Q23.0	Stenoza congenitala a valvei aortice
Q23.1	Insuficienta congenitala a valvei aortice
Q23.2	Stenoza mitrala congenitala
Q23.3	Insuficienta mitrala congenitala
Q23.4	Sindromul inimii stangi hipoplazice
Q23.8	Alte malformatii congenitale ale valvelor aortice si mitrale

Q23.9	Malformatii congenitale ale valvelor aortice si mitrale, nespecificate
Q24.0	Dextrocardia
Q24.1	Levocardia
Q24.2	Cord triatrial
Q24.3	Stenoza infundibulului pulmonar
Q24.4	Stenoza congenitala subaortica
Q24.5	Malformatia vaselor coronariene
Q24.6	Bloc congenital al inimii
Q24.8	Alte malformatii congenitale cardiace specificate
Q24.9	Malformatia congenitala cardiaca, nespecificata
Q25.0	Permeabilitatea canalului arterial
Q25.1	Coarctatia istmului aortic
Q25.2	Atrezia aortei
Q25.3	Stenoza aortei
Q25.4	Alte malformatii congenitale ale aortei
Q25.5	Atrezia arterei pulmonare
Q25.6	Stenoza arterei pulmonare
Q25.7	Alte malformatii congenitale ale arterei pulmonare
Q25.8	Alte malformatii congenitale ale arterelor mari
Q25.9	Malformatia congenitala a arterelor mari, nespecificata
Q26.0	Stenoza congenitala a venei cave
Q26.1	Persistenta venei cave superioare stangi
Q26.2	Conexiune venoasa pulmonara aberanta totala
Q26.3	Conexiune venoasa pulmonara aberanta partiala
Q26.4	Conexiune venoasa pulmonara aberanta, nespecificata
Q26.5	Conexiune venoasa portala aberanta
Q26.6	Fistula intre vena porta si artera hepatica
Q26.8	Alte malformatii congenitale ale venelor mari
Q26.9	Malformatia congenitala a unei vene mari, nespecificata
Q27.0	Absenta congenitala si hipoplazia arterei ombilicale
Q27.1	Stenoza congenitala a arterei renale
Q27.2	Alte malformatii congenitale ale arterei renale
Q27.3	Malformatia arterio-venoasa periferica
Q27.4	Flebectazia congenitala
Q27.8	Alte malformatii congenitale specifice sistemului vascular periferic
Q27.9	Malformatia congenitala a sistemului vascular periferic, nespecificata
Q28.8	Alte malformatii congenitale specificate ale sistemului circulator
Q28.9	Malformatia congenitala a sistemului circulator, nespecificata
R00.0	Tahicardie, nespecificata
R00.1	Bradicardie, nespecificata
R00.2	Palpitatii
R00.8	Alte anomalii de ritm cardiac si nespecificate
R01.0	Murmur cardiac benign si anodin
R01.1	Murmur cardiac, nespecificat
R01.2	Alte zgomote cardiace
R02	Gangrena, neclasificata altundeva
R03.0	Citirea tensiunii arteriale crescute, fara diagnostic de hipertensiune
R03.1	Citirea tensiunii arteriale scazute nespecifice
R07.2	Durerea precordiala
R07.3	Alta durere in piept
R07.4	Durere in piept,nespecificata
R45.7	Stare de soc emotional si stress, nespecificata
R55	Sincopa si colaps
R57.0	Soc cardiogen
R57.9	Soc, nespecificat
R58	Hemoragie, neclasificata altundeva
R93.1	Rezultate anormale in diagnosticul imagistic al inimii si al circulatiei coronare
R94.3	Rezultate anormale ale explorarilor functionale cardio-vasculare
R96.0	Moarte instantanee
S26.0	Hemopericard traumatic
S26.81	Contuzie a inimii
S26.82	Laceratie a inimii fara penetrarea cavitatii inimii

S26.83	Laceratie a inimii cu penetrare in cavitatile inimii
S26.88	Alte leziuni ale inimii
S26.9	Leziune a inimii, nespecificata
T80.1	Complicatii vasculare urmand unei infuzii, transfuzii si injectii terapeutice
T81.7	Complicatii vasculare ca urmare a unei proceduri, neclasificate altundeva
T82.0	Complicatie mecanica a unei prosteze valvulare cardiace
T82.1	Complicatie mecanica a unui dispozitiv electronic cardiac
T82.2	Complicatie mecanica a unui bypass coronarian si a unei grefe valvulare
T82.3	Complicatie mecanica a altor grefe vasculare
T82.4	Complicatie mecanica a unui cateter vascular de dializa
T82.5	Complicatie mecanica a altor dispozitive prostetice si implanturi cardiace si vasculare
T82.6	Infectie si reactie inflamatorie datorita unui dispozitiv prostetic valvular cardiac
T82.7	Infectie si reactie inflamatorie datorita altor dispozitive, implanturi si grefe cardiace si vasculare
T82.8	Alte complicatii ale dispozitivelor prostetice, implanturilor si grefelor cardiace si vasculare
T82.9	Complicatie nespecificata a unui dispozitiv prostetic, implant sau a unei grefe cardiace si vasculare
T86.2	Esec si respingere a unui transplant de inima
T86.3	Esec si respingere a unei grefe inima-plaman
Z03.4	Observatie pentru suspiciunea de infarct al miocardului
Z03.5	Observatie pentru suspiciunea de alte boli cardio-vasculare
Z45.0	Ajustarea si intretinerea unui stimulator cardiac
Z94.1	Starea transplantului de inima
Z95.0	Prezenta unui stimulator cardiac
Z95.2	Prezenta unei prosteze de valva a inimii
Z95.3	Prezenta unei valve a inimii xenogenice
Z95.4	Prezenta unui alt implant de valva a inimii
Z95.8	Prezenta altor implante si grefe cardiace si vasculare
Z95.9	Prezenta de implante si de grefe cardiace si vasculare, nespecificate

ADRG F01 **Implant sau inlocuire de defibrilator cardiac implantabil automat, sistem total**

Proceduri in tabelul TAB-F01-1

DRG F01A **Implant sau inlocuire de defibrilator cardiac implantabil automat, sistem total cu CC catastrofale sau severe**

PCCL >2

DRG F01B **Implant sau inlocuire de defibrilator cardiac implantabil automat, sistem total fara CC catastrofale sau severe**

Proceduri (TAB-F01-1)

38524-00	Montarea unui defibrilator automat
38524-02	Reglarea defibrilatorului automat
38524-03	Inlocuirea unui defibrilator automat

ADRG F02 Implant/inlocuire componenta AICD

Proceduri in tabelul TAB-F02-1

DRG F02Z Implant/inlocuire componenta AICD

Proceduri (TAB-F02-1)

38521-01	Insertia unor patch-uri pentru defibrilator automat
38521-02	Insertia percutana a unor electrozi pentru defibrilare automata
38521-03	Intersia unor electrozi pentru defibrilare automata
38521-05	Inlocuirea patch-urilor pentru defibrilare automata
38521-06	Inlocuirea electrozilor pentru defibrilare automata
38521-10	Inlocuirea percutana a electrozilor de defibrilare automata

ADRG F03 Procedura de valva cardiaca cu pompa CPB cu investigatie cardiaca invaziva

Proceduri in tabelul TAB-F03-1 si proceduri in tabelul TAB-F03-2

DRG F03Z Implant/inlocuire componenta AICD

Proceduri (TAB-F03-1)

38456-01	Valvulotomie deschisa a valvei pulmonare
38456-10	Valvulotomie deschisa a valvei aortice
38456-11	Valvulotomie deschisa a valvei tricuspida
38480-00	Reparatia unei cuspe a valvei aortice
38480-01	Plastie de valva mitrala cu repararea unei singure cuspe
38480-02	Plastie de valva tricuspida cu repararea unei singure cuspe
38481-00	Reparatia a doua sau trei cuspe ale valvei aortice
38481-01	Plastie de valva mitrala cu repararea ambelor cuspe
38481-02	Plastie de valva tricuspida cu repararea a doua sau trei cuspe
38483-00	Decalcificare valva aortica
38485-01	Decalcificare valva mitrala
38487-00	Valvulotomie deschisa a valvei mitrala
38488-00	Inlocuirea valvei aortice cu o proteza mecanica
38488-01	Inlocuirea valvei aortice cu o proteza biologica
38488-02	Inlocuire de valva mitrala cu o proteza mecanica
38488-03	Inlocuire de valva mitrala cu o proteza biologica
38488-04	Inlocuire de valva tricuspida cu o proteza mecanica
38488-05	Inlocuire de valva tricuspida cu o proteza biologica
38488-06	Inlocuire de valva pulmonara cu o proteza mecanica
38488-07	Inlocuire de valva pulmonara cu o proteza biologica
38489-00	Inlocuirea valvei aortice cu un homogrefon
38489-01	Inlocuirea valvei aortice cu o valva stentless
38489-02	Inlocuire de valva mitrala cu un homogrefon
38489-03	Inlocuire de valva tricuspida cu un homogrefon
38489-04	Inlocuire de valva pulmonara cu un homogrefon
38489-05	Inlocuire de valva pulmonara cu o valva stentless
38553-00	Reparatia aortei toracice ascendente si a valvei aortice
38553-01	Reparatia aortei toracice ascendente si inlocuirea valvei aortice
38556-00	Reparatia aortei toracice ascendente si a valvei aortice, si reimplantarea arterelor coronare
38556-01	Reparatia aortei toracice ascendente, inlocuirea valvei aortice si reimplantarea arterelor coronare

38562-00	Reparatia aortei toracice ascendente, arcului aortic si a valvei aortice
38562-01	Reparatia aortei toracice ascendente, arcului aortic si inlocuirea valvei aortice
38565-00	Reparatia aortei toracice ascendente, arcului aortic, valvei aortice si reimplantarea arterelor coronare

Proceduri (TAB-F03-2)

38200-00‡	Cateterism cardiac drept
38203-00‡	Cateterism cardiac stang
38206-00‡	Cateterism cardiac drept si stang
38209-00‡	Studiu electrofiziologic al inimii cu cel mult 3 catetere
38212-00‡	Studiu electrofiziologic al inimii cu 4 sau mai multe catetere
38213-00‡	Studiu electrofiziologic al unei inimi cu defibrilator automat
38215-00‡	Coronarografie
38218-00‡	Coronarografie si cateterism stang
38218-01‡	Coronarografie si cateterism drept
38218-02‡	Coronarografie si cateterism drept si stang
59900-00‡	Ventriculografie stanga
59900-01‡	Ventriculografie dreapta
59900-02‡	Ventriculografie dreapta si stanga

ADRG F04 **Procedura de valva cardiaca cu pompa CPB fara investigatie cardiaca invaziva**

Proceduri in tabelul TAB-F04-1 si nu proceduri in tabelul TAB-F04-2

DRG F04A **Procedura de valva cardiaca cu pompa CPB fara investigatie cardiaca invaziva cu CC catastrofale**

Proceduri in tabelul TAB-F04-3 sau PCCL >3

DRG F04B **Procedura de valva cardiaca cu pompa CPB fara investigatie cardiaca invaziva fara CC catastrofale**

Proceduri (TAB-F04-1)

38456-01	Valvulotomie deschisa a valvei pulmonare
38456-10	Valvulotomie deschisa a valvei aortice
38456-11	Valvulotomie deschisa a valvei tricuspida
38480-00	Reparatia unei cuspe a valvei aortice
38480-01	Plastie de valva mitrala cu repararea unei singure cuspe
38480-02	Plastie de valva tricuspida cu repararea unei singure cuspe
38481-00	Reparatia a doua sau trei cuspe ale valvei aortice
38481-01	Plastie de valva mitrala cu repararea ambelor cuspe
38481-02	Plastie de valva tricuspida cu repararea a doua sau trei cuspe
38483-00	Decalcificare valva aortica
38485-01	Decalcificare valva mitrala
38487-00	Valvulotomie deschisa a valvei mitrala
38488-00	Inlocuirea valvei aortice cu o proteza mecanica
38488-01	Inlocuirea valvei aortice cu o proteza biologica
38488-02	Inlocuire de valva mitrala cu o proteza mecanica
38488-03	Inlocuire de valva mitrala cu o proteza biologica
38488-04	Inlocuire de valva tricuspida cu o proteza mecanica
38488-05	Inlocuire de valva tricuspida cu o proteza biologica
38488-06	Inlocuire de valva pulmonara cu o proteza mecanica
38488-07	Inlocuire de valva pulmonara cu o proteza biologica
38489-00	Inlocuirea valvei aortice cu un homogrefon
38489-01	Inlocuirea valvei aortice cu o valva stentless

38489-02 Inlocuire de valva mitrala cu un homogrefon

38489-03 Inlocuire de valva tricuspida cu un homogrefon

38489-04 Inlocuire de valva pulmonara cu un homogrefon

38489-05 Inlocuire de valva pulmonara cu o valva stentless

38553-00 Reparatia aortei toracice ascendente si a valvei aortice

38553-01 Reparatia aortei toracice ascendente si inlocuirea valvei aortice

38556-00 Reparatia aortei toracice ascendente si a valvei aortice, si reimplantarea arterelor coronare

38556-01 Reparatia aortei toracice ascendente, inlocuirea valvei aortice si reimplantarea arterelor coronare

38562-00 Reparatia aortei toracice ascendente, arcului aortic si a valvei aortice

38562-01 Reparatia aortei toracice ascendente, arcului aortic si inlocuirea valvei aortice

38565-00 Reparatia aortei toracice ascendente, arcului aortic, valvei aortice si reimplantarea arterelor coronare

Proceduri (TAB-F04-2)

38200-00‡ Cateterism cardiac drept

38203-00‡ Cateterism cardiac stang

38206-00‡ Cateterism cardiac drept si stang

38209-00‡ Studiu electrofiziologic al inimii cu cel mult 3 catetere

38212-00‡ Studiu electrofiziologic al inimii cu 4 sau mai multe catetere

38213-00‡ Studiu electrofiziologic al unei inimi cu defibrilator automat

38215-00‡ Coronarografie

38218-00‡ Coronarografie si cateterism stang

38218-01‡ Coronarografie si cateterism drept

38218-02‡ Coronarografie si cateterism drept si stang

59900-00‡ Ventriculografie stanga

59900-01‡ Ventriculografie dreapta

59900-02‡ Ventriculografie dreapta si stanga

Proceduri (TAB-F04-3)

38640-00 Reinterventii pe cord neclasificate

ADRG F05 Bypass coronarian cu investigatii cardiace invazive

Proceduri in tabelul TAB-F05-1 si proceduri in tabelul TAB-F05-2

DRG F05A Bypass coronarian cu investigatii cardiace invazive cu CC catastrofale

Proceduri in tabelul TAB-F05-3 sau PCCL >3

DRG F05B Bypass coronarian cu investigatii cardiace invazive fara CC catastrofale

Proceduri (TAB-F05-1)

38497-00 Bypass de artera coronara prin bypass folosind 1 grefon safen

38497-01 Bypass de artera coronara prin bypass folosind 2 grefoane safene

38497-02 Bypass de artera coronara prin bypass folosind 3 grefoane safene

38497-03 Bypass de artera coronara prin bypass folosind 4 sau mai multe grefoane safene

38497-04 Bypass de artera coronara prin bypass folosind 1 grefon venos (exceptie safena)

38497-05 Bypass de artera coronara prin bypass folosind 2 alte grefoane venoase (exceptie safena)

38497-06 Bypass de artera coronara prin bypass folosind 3 alte grefoane venoase (exceptie safena)

38497-07 Bypass de artera coronara prin bypass folosind 4 sau mai multe grefoane venoase (exceptie safena)

38500-00 Bypass de artera coronara prin bypass folosind 1 grefon de artera mamara interna stanga

38500-01 Bypass de artera coronara prin bypass folosind 1 grefon de artera mamara interna dreapta

38500-02 Bypass de artera coronara prin bypass folosind 1 grefon de artera radiala

38500-03 Bypass de artera coronara prin bypass folosind 1 grefon de artera epigastrica

38500-04 Bypass de artera coronara prin bypass folosind 1 grefon arterial (alte artere decat AMI, radiara, epigastrica)

38503-00 Bypass de artera coronara prin bypass folosind 2 sau mai multe grefonuri de artera mamara interna stanga

38503-01 Bypass de artera coronara prin bypass folosind 2 sau mai multe grefonuri de artera mamara interna dreapta

38503-02 Bypass de artera coronara prin bypass folosind 2 sau mai multe grefonuri de artera radiala

38503-03 Bypass de artera coronara prin bypass folosind 2 sau mai multe grefonuri de artera epigastrica

38503-04 Bypass de artera coronara prin bypass folosind 2 sau mai multe grefonuri arteriale (alte artere decat AMI, radiara, epigastrica)

90201-00 Bypass de artera coronara prin bypass folosind 1 grefon (altele decat venoase sau arteriale)

90201-01 Bypass de artera coronara prin bypass folosind 2 grefonuri (altele decat venoase sau arteriale)

90201-02 Bypass de artera coronara prin bypass folosind 3 grefonuri (altele decat venoase sau arteriale)

90201-03 Bypass de artera coronara prin bypass folosind 4 sau mai multe grefonuri (altele decat venoase sau arteriale)

Proceduri (TAB-F05-2)

35304-00 Angioplastie cu balon transluminal percutana pe 1 artera coronara

35304-01 Angioplastie transluminala deschisa cu balon la 1 artera coronara

35305-00 Angioplastie cu balon transluminal percutana pe 2 sau mai multe artere coronare

35305-01 Angioplastie transluminala deschisa cu balon la 2 sau mai multe artere coronare

38200-00‡ Cateterism cardiac drept

38203-00‡ Cateterism cardiac stang

38206-00‡ Cateterism cardiac drept si stang

38209-00‡ Studiu electrofiziologic al inimii cu cel mult 3 catetere

38212-00‡ Studiu electrofiziologic al inimii cu 4 sau mai multe catetere

38213-00‡ Studiu electrofiziologic al unei inimi cu defibrilator automat

38215-00‡ Coronarografie

38218-00‡ Coronarografie si cateterism stang

38218-01‡ Coronarografie si cateterism drept

38218-02‡ Coronarografie si cateterism drept si stang

38270-01 Valvuloplastia aortica percutana cu balon

38270-02 Valvuloplastie mitrala percutana cu balon

38270-03 Valvuloplastie pulmonara percutana cu balon

59900-00‡ Ventriculografie stanga

59900-01‡ Ventriculografie dreapta

59900-02‡ Ventriculografie dreapta si stanga

Proceduri (TAB-F05-3)

38637-00 Reinterventie pentru ocluzia unui grefon de revascularizare coronariana

ADRG F06 **Bypass coronarian fara investigatii cardiace invazive**

Proceduri in tabelul TAB-F06-1 si nu proceduri in tabelul TAB-F06-2

DRG F06A **Bypass coronarian fara investigatii cardiace invazive cu CC catastrofale sau severe**

Proceduri in tabelul TAB-F06-3 sau PCCL >2

DRG F06B **Bypass coronarian fara investigatii cardiace invazive fara CC catastrofale sau severe**

Proceduri (TAB-F06-1)

38497-00	Bypass de artera coronara prin bypass folosind 1 grefon safen
38497-01	Bypass de artera coronara prin bypass folosind 2 grefoane safene
38497-02	Bypass de artera coronara prin bypass folosind 3 grefoane safene
38497-03	Bypass de artera coronara prin bypass folosind 4 sau mai multe grefoane safene
38497-04	Bypass de artera coronara prin bypass folosind 1 grefon venos (exceptie safena)
38497-05	Bypass de artera coronara prin bypass folosind 2 alte grefoane venoase (exceptie safena)
38497-06	Bypass de artera coronara prin bypass folosind 3 alte grefoane venoase (exceptie safena)
38497-07	Bypass de artera coronara prin bypass folosind 4 sau mai multe grefoane venoase (exceptie safena)
38500-00	Bypass de artera coronara prin bypass folosind 1 grefon de artera mamara interna stanga
38500-01	Bypass de artera coronara prin bypass folosind 1 grefon de artera mamara interna dreapta
38500-02	Bypass de artera coronara prin bypass folosind 1 grefon de artera radiala
38500-03	Bypass de artera coronara prin bypass folosind 1 grefon de artera epigastrica
38500-04	Bypass de artera coronara prin bypass folosind 1 grefon arterial (alte artere decat AMI, radiara, epigastrica)
38503-00	Bypass de artera coronara prin bypass folosind 2 sau mai multe grefonuri de artera mamara interna stanga
38503-01	Bypass de artera coronara prin bypass folosind 2 sau mai multe grefonuri de artera mamara interna dreapta
38503-02	Bypass de artera coronara prin bypass folosind 2 sau mai multe grefonuri de artera radiala
38503-03	Bypass de artera coronara prin bypass folosind 2 sau mai multe grefonuri de artera epigastrica
38503-04	Bypass de artera coronara prin bypass folosind 2 sau mai multe grefonuri arteriale (alte artere decat AMI, radiara, epigastrica)
90201-00	Bypass de artera coronara prin bypass folosind 1 grefon (altele decat venoase sau arteriale)
90201-01	Bypass de artera coronara prin bypass folosind 2 grefonuri (altele decat venoase sau arteriale)
90201-02	Bypass de artera coronara prin bypass folosind 3 grefonuri (altele decat venoase sau arteriale)
90201-03	Bypass de artera coronara prin bypass folosind 4 sau mai multe grefonuri (altele decat venoase sau arteriale)

Proceduri (TAB-F06-2)

35304-00	Angioplastie cu balon transluminal percutana pe 1 artera coronara
35304-01	Angioplastie transluminala deschisa cu balon la 1 artera coronara
35305-00	Angioplastie cu balon transluminal percutana pe 2 sau mai multe artere coronare
35305-01	Angioplastie transluminala deschisa cu balon la 2 sau mai multe artere coronare
38200-00‡	Cateterism cardiac drept
38203-00‡	Cateterism cardiac stang
38206-00‡	Cateterism cardiac drept si stang
38209-00‡	Studiu electrofiziologic al inimii cu cel mult 3 catetere
38212-00‡	Studiu electrofiziologic al inimii cu 4 sau mai multe catetere

38213-00‡ Studiu electrofiziologic al unei inimi cu defibrilator automat

38215-00‡ Coronarografie

38218-00‡ Coronarografie si cateterism stang

38218-01‡ Coronarografie si cateterism drept

38218-02‡ Coronarografie si cateterism drept si stang

38270-01 Valvuloplastia aortica percutana cu balon

38270-02 Valvuloplastie mitrala percutana cu balon

38270-03 Valvuloplastie pulmonara percutana cu balon

59900-00‡ Ventriculografie stanga

59900-01‡ Ventriculografie dreapta

59900-02‡ Ventriculografie dreapta si stanga

Proceduri (TAB-F06-3)

38637-00 Reinterventie pentru ocluzia unui grefon de revascularizare coronariana

ADRG F07 Alte proceduri cardiotoracice/vasculare cu pompa CPB

Proceduri in tabelul TAB-F07-1 sau
(proceduri in tabelul TAB-F07-2 si proceduri in tabelul TAB-F07-3)

DRG F07A Alte proceduri cardiotoracice/vasculare cu pompa CPB cu CC catastrofale

PCCL >3

DRG F07B Alte proceduri cardiotoracice/vasculare cu pompa CPB fara CC catastrofale

Proceduri (TAB-F07-1)

38653-00 Alte interventii intratoracice pe cord cu bypass cardiopulmonar

38653-01 Alte proceduri intratoracice la nivelul atriului cu bypass cardiopulmonar

38653-02 Alte proceduri intratoracice la nivelul unui ventricul cu bypass cardiopulmonar

38653-03 Alte proceduri intratoracice la nivelul septului intervenricular cu bypass cardiopulmonar

38653-04 Alte proceduri intratoracice la nivelul valvei aortice cu bypass cardiopulmonar

38653-05 Alte proceduri intratoracice la nivelul valvei mitrale cu bypass cardiopulmonar

38653-06 Alte proceduri intratoracice la nivelul valvei tricuspide cu bypass cardiopulmonar

38653-07 Alte proceduri intratoracice la nivelul valvei pulmonare cu bypass cardiopulmonar

38653-08 Alte interventii operatorii pe arterele coronare cu bypass cardiopulmonar

Proceduri (TAB-F07-2)

13106-00 Trombectomie la nivelul unui sunt extern arterio-venos

30075-20 Biopsia unui vas sangvin

30602-00 Insertia suntului portocav

30603-00 Insertia suntului mezentericocav

30605-00 Insertia suntului splenorenal

32700-00 Bypass la nivelul arterei carotide folosind grefon venos

32700-01 Bypass extraanatomic carotido-carotidian cu grefon venos

32700-02 Bypass carotido-subclavicular cu grefon venos

32700-04 Bypass aorto-subclavio-carotidian cu grefon venos

32700-05 Bypass la nivelul arterei carotide folosind grefon sintetic

32700-06 Bypass carotido-carotidian cu grefon din material sintetic

32700-08 Bypass carotido-subclavicular cu grefon din material sintetic

32700-09 Bypass aorto-carotidian cu grefon din material sintetic

32700-10 Bypass aorto-carotido-brahial cu grefon din material sintetic

32700-11 Bypass aorto-subclavio-carotidiancu grefon din material sintetic

32703-00 Rezectia de artera carotida cu reanastomoza

32708-00 Bypass aorto-femural cu grefon din material sintetic

32708-01 Bypass aorto-femuro-femural cu grefon din material sintetic

32708-02 Bypass aorto-iliac cu grefon din material sintetic

32708-03 Bypass aorto-ilio-femural cu grefon din material sintetic

32712-00 Bypass ilio-femural cu grefon venos

32712-01 Bypass ilio-femural cu grefon din material sintetic

32715-00 Bypass subclavio-femural cu grefon din material sintetic

32715-01 Bypass subclavio-femuro-femural cu grefon din material sintetic

32715-02 Bypass axilo-femural cu grefon din material sintetic

32715-03 Bypass axilo-femuro-femural cu grefon din material sintetic

32718-00 Bypass extraanatomic ilio-femural

32718-01 Bypass extraanatomic femuro-femural

32721-00 Bypass pentru revascularizarea ambelor artere renale cu grefoane venoase

32721-01 Bypass pentru revascularizarea unei arterei renale folosind grefon din material sintetic

32724-00 Bypass pentru revascularizarea unei artere renale cu grefon venos

32724-01 Bypass pentru revascularizarea ambelor artere renale folosind grefonuri din material sintetic

32730-00 Bypass pentru revascularizarea unei artere mezenterice cu grefoane venoase

32730-01 Bypass pentru revascularizare unei artere mezenterice cu grefon din meterial sintetic

32733-00 Bypass pentru revascularizare artere mezenterice cu grefoane venoase

32733-01 Bypass pentru revascularizare artere mezenterice cu grefoane din meterial sintetic

32736-00 Alte interventii la nivelul arterei mezenterice inferioare

32739-00 Bypass femuro - popliteu distal cu grefon venos

32742-00 Bypass femuro - popliteu proximal cu grefon venos

32745-00 Bypass femuro - tibial sau peronier proximal cu grefon venos

32748-00 Bypass femuro-tibial sau peroneal proximal cu grefon venos

32751-00 Bypass femuro-popliteu proximal cu grefon din material sintetic

32751-01 Bypass femuro-popliteu distal cu grefon din material sintetic

32751-02 Bypass femuro-tibial sau peroneal proximal cu grefon din material sintetic

32751-03 Bypass femuro-tibial sau peroneal distal cu grefon din material sintetic

32754-00 Bypass femuro-popliteu folosind grefon compozit, proximal fata de anastomoza genuchiului

32754-01 Bypass femuro-popliteu folosind grefon compozit, distal fata de anastomoza genuchiului

32754-02 Bypass femuro-tibial sau peroneal cu grefon compozit

32757-00 Bypass secvential la nivelul arterei femurale utilizand grefon venos

32757-01 Bypass secvential la nivelul arterei femurale utilizand grefon sintetic

32763-00 Alte revascularizari arteriale prin bypass utilizand grefon venos

32763-01 Alte revascularizari arteriale prin bypass utilizand grefon sintetic

32763-02 Bypass subclavio-vertebral cu grefon venos

32763-03 Bypass subclavio-axilar cu grefon venos

32763-04 Bypass spleno-renal cu grefon venos

32763-05 Bypass aorto-celiac cu grefon venos

32763-06 Bypass aorto-femuro-popliteu cu grefon venos

32763-07 Bypass ilio-iliac cu grefon venos

32763-08 Bypass popliteo-tibial cu grefon venos

32763-09 Bypass aorto-subclavicular cu grefon din material sintetic

32763-10 Bypass subclavio-subclavicular cu grefon din material sintetic

32763-11 Bypass subclavio-vertebral cu grefon din material sintetic

32763-12 Bypass subclavio-axilar cu grefon din material sintetic

32763-13 Bypass axilo-axilar cu grefon din material sintetic

32763-14 Bypass axilo-brahial cu grefon din material sintetic

32763-15 Bypass spleno-renal cu grefon din material sintetic

32763-16 Bypass aorto-celiac cu grefon din material sintetic

32763-17 Bypass aorto-femuro-popliteu cu grefon din material sintetic

32763-18 Bypass Ilio-iliac cu grefon din material sintetic

32763-19 Bypass popliteo-tibial cu grefon din material sintetic

32766-00 Reconstructia altor artere prin anastomoza directa

33050-00 Inlocuirea anevrismului de artera poplitee cu grefon venos

33055-00 Inlocuirea anevrismului de artera poplitee cu grefon sintetic

33070-00 Cura chirurgicala a unui anevrism de artera periferica

33075-00 Reparatia anevrismului la nivelul gatului

33080-00 Cura chirurgicala a unui anevrism de artera intraabdominala

33100-00 Inlocuirea anevrismului arterei carotide cu grefon

33103-00 Inlocuirea anevrismului de aorta toracica cu grefon

33109-00 Inlocuirea anevrismului toraco-abdominal cu grefon

33112-00 Inlocuirea anevrismului aorto-abdominal suprarenal cu grefon

33115-00 Inlocuirea anevrismului aorto-abdominal infrarenal cu grefon

33116-00 Tratamentul endovascular al unui anevrism

33118-00 Inlocuirea anevrismului aorto-abdominal infrarenal cu grefon bifurcat aorto-biiliac

33121-00 Inlocuirea anevrismului aorto-abdominal infrarenal cu grefon bifurcat aorto-bifemural

33124-00 Inlocuirea anevrismului de artera iliaca unilateral cu grefon

33127-00 Inlocuirea anevrismului de artera iliaca bilateral cu grefon

33130-00 Excizia unui anevrism de artera viscerala si refacerea fluxului arterial prin anastomoza directa

33130-01 Inlocuirea anevrismului de artera viscerala cu grefon

33133-00 Excizia unui anevrism de artera viscerala, fara refacerea continuitatii (arterei)

33136-00 Cura chirurgicala a unui fals anevrism la nivelul anastomozei unui grefon cu aorta

33139-00 Cura chirurgicala a unui fals anevrism la nivelul arterei iliace

33142-00 Cura chirurgicala a unui fals anevrism la nivelul arterei femurale

33145-00 Inlocuirea anevrismului de aorta toracica rupt cu grefon

33148-00 Inlocuirea anevrismului de aorta abdominala rupt cu grefon

33151-00 Inlocuirea anevrismului abdominal suprarenal rupt cu grefon

33154-00 Inlocuirea anevrismului aorto-abdominal infrarenal rupt cu grefon

33157-00 Inlocuirea anevrismului aorto-abdominal infrarenal rupt cu grefon bifurcat aorto-biiliac

33160-00 Inlocuirea anevrismului aorto-abdominal infrarenal rupt cu grefon bifurcat aorto-bifemural

33163-00 Inlocuirea anevrismului de artera iliaca rupt cu grefon

33166-00 Excizia unui anevrism de artera viscerala rupt si refacerea fluxului arterial prin anastomoza directa

33166-01 Inlocuirea anevrismului de artera viscerala rupt cu grefon

33169-00 Excizia unui anevrism de artera viscerala rupt, fara refacerea continuitatii (arterei)

33172-00 Inlocuirea altui anevrism de artera majora cu grefon

33175-00 Cura chirurgicala a unui anevrism rupt al unei artere periferice

33178-00 Reparatia anevrismului la nivelul gatului rupt

33181-00 Cura chirurgicala a unui anevrism intraabdominal rupt

33500-00 Endarterectomia carotidiana

33506-00 Endarterectomia trunchiului brahiocefalic

33506-01 Endarterectomia subclavie

33509-00 Endarterectomia aortica

33512-00 Endarterectomia aorto-iliaca

33515-00 Endarterectomia aorto-ilio-femurala

33515-01 Endarterectomia ilio-femurala bilaterala

33518-00 Endarterectomia iliaca

33521-00 Endarterectomia ilio-femurala unilaterala

33524-00 Endarterectomia renala unilaterala

33527-00 Endarterectomia renala bilaterala

33530-00 Endarterectomia celiaca

33530-01 Endarterectomia mezenterica superioara

33533-00 Endarterectomia celiaca si mezenterica superioara

33536-00 Endarterectomia mezenterica inferioara

33539-00 Endarterectomia extremitatilor

33542-00 Endarterectomia femurala profunda extinsa

33548-00 Angioplastie cu petec de vena

33548-01 Angioplastie cu petec de material sintetic

33548-02 Venoplastie cu petec venos

33548-03 Venoplastie cu petec de material sintetic

33554-00 Endarterectomia in combinatie cu bypass arterial pentru pregatirea segmentului de anastomoza

33800-00 Embolectomie sau trombectomie artera carotida

33803-00 Embolectomie sau trombectomie artera subclavie

33803-01 Embolectomie sau trombectomie trunchi brahiocefalic

33803-02 Embolectomie sau trombectomie la nivelul unui bypass al vaselor mari

33806-00 Embolectomie sau trombectomie artera axilara

33806-01 Embolectomie sau trombectomie artera brahiala

33806-02 Embolectomie sau trombectomie artera radiala

33806-03 Embolectomie sau trombectomie artera ulnara

33806-04 Embolectomie sau trombectomie artera celiaca

33806-05 Embolectomie sau trombectomie artera mezenterica

33806-06 Embolectomie sau trombectomie artera renala

33806-07 Embolectomie sau trombectomie artera splenica

33806-08 Embolectomie sau trombectomie artara iliaca

33806-09 Embolectomie sau trombectomie artera femurala

33806-10 Embolectomie sau trombectomie artera poplitee

33806-11 Embolectomie sau trombectomie artera tibiala

33806-12 Embolectomie sau trombectomie la nivelul unui bypass al extremitatilor

33810-00 Trombectomie inchisa a venei cave inferioare

33810-01 Trombectomie inchisa a venei iliace

33811-00 Trombectomie deschisa a venei cave inferioare

33811-01 Trombectomie deschisa a venei iliace

33812-02 Trombectomie la nivelul venei subclavii

33812-03 Trombectomie la nivelul venei axilare

33812-04 Trombectomie la nivelul altei vene

33815-00 Arteriorafie artera axilara

33815-01 Arteriorafie artera brahiala

33815-02 Arteriorafie artera radiala

33815-03 Arteriorafie artera ulnara

33815-04 Arteriorafie artera femurala

33815-05 Arteriorafie artera poplitee

33815-06 Arteriorafie artera tibiala

33815-07 Arteriorafie artera peroneala

33818-00 Reconstructia arterei axilare prin anastomoza directa

33818-01 Reconstructia arterei brahiale prin anastomoza directa

33818-02 Reconstructia arterei radiale prin anastomoza directa

33818-03 Reconstructia arterei ulnare prin anastomoza directa

33818-04 Reconstructia arterei femurale prin anastomoza directa

33818-05 Reconstructia arterei poplitee prin anastomoza directa

33818-06 Reconstructia arterei tibiale prin anastomoza directa

33818-07 Reconstructia arterei peronee prin anastomoza directa

33818-08 Reconstructia venei axilare prin anastomoza directa

33818-09 Reconstructia venei brahiale prin anastomoza directa

33818-10 Reconstructia altei vene a membrului superior prin anastomoza directa

33821-00 Reconstructia arterei axilare prin interpozitia unui grefon

33821-01 Reconstructia arterei brahiale prin interpozitia unui grefon

33821-02 Reconstructia arterei radiale prin interpozitia unui grefon

33821-03 Reconstructia nivelul arterei ulnare prin interpozitia unui grefon

33821-04 Reconstructia arterei femurale prin interpozitia unui grefon

33821-05 Reconstructia arterei poplitee prin interpozitia unui grefon

33821-06 Reconstructia arterei tibiale prin interpozitia unui grefon

33821-07 Reconstructia arterei peronee prin interpozitia unui grefon

33821-08 Reconstructia venei axilare prin interpozitia unui grefon

33821-09 Reconstructia venei brahiale prin interpozitia unui grefon

33821-10 Reconstructia altei vene a membrului superior prin interpozitia unui grefon

33824-00 Arteriorafie artera carotida

33827-00 Reconstructia arterei carotide prin anstomoza directa

33827-01 Reconstructia venei jugulare prin anastomoza directa

33830-00 Reconstructia arterei carotide prin interpozitia unui grefon

33830-01 Reconstructia venei jugulare prin interpozitia unui grefon

33833-00 Arteriorafie trunchi celiac

33833-01 Arteriorafie artera renala

33833-02 Arteriorafie artera mezenterica

33833-03 Arteriorafie artera iliaca

33836-00 Refacere de flux arterial la nivelul trunchiului celiac prin anastomoza directa

33836-01 Refacere de flux arterial la nivelul arterei renale prin anastomoza directa

33836-02 Refacere de flux arterial la nivelul arterei iliace prin anastomoza directa

33836-03 Refacere de flux arterial la nivelul arterei mezenterice prin anastomoza directa

33836-04 Reconstructia venei renale prin anastomoza directa

33836-05 Reconstructia venei porte prin anastomoza directa

33836-06 Reconstructia venei splenice prin anastomoza directa

33836-07 Reconstructia venei mezenterice prin anastomoza directa

33836-08 Reconstructia venei iliace prin anastomoza directa

33836-09 Reconstructia altei vene abdominale prin anastomoza directa

33839-00 Reconstructia trunchiului celiac prin interpozitia unui grefon

33839-01 Reconstructia arterei renale prin interpozitia unui grefon

33839-02 Reconstructia arterei mezenterice prin interpozitia unui grefon

33839-03 Reconstructia arterei iliace prin interpozitia unui grefon

33839-04 Reconstructia venei renale prin interpozitia unui grefon

33839-05 Reconstructia venei porte prin interpozitia unui grefon

33839-06 Reconstructia venei splenice prin interpozitia unui grefon

33839-07 Reconstructia venei mezenterice prin interpozitia unui grefon

33839-08 Reconstructia venei iliace prin interpozitia unui grefon

33839-09 Reconstructia altei vene abdominale prin interpozitia unui grefon

33842-00 Controlul sangerarii sau trombozei postoperatorii dupa interventia chirurgicala pe artera carotida sau vertebrala

33845-00 Reinterventie pentru controlul hemostazei sau pentru tromboza dupa interventie la nivelul vaselor intraabdominale

33848-00 Reinterventie pentru controlul hemostazei sau pentru tromboza dupa interventie la nivelul vaselor unei extremitati

34100-00 Explorarea arterei carotide

34100-01 Explorarea venei jugulare

34100-02 Intreruperea arterei carotide

34100-03 Intreruperea venei jugulare

34103-00 Explorarea arterei subclaviculare

34103-01 Explorarea arterei axilare

34103-02 Explorarea arterei iliace

34103-03 Explorarea arterei femurale

34103-04 Explorarea arterei poplitee

34103-05 Explorarea venei subclavii

34103-06 Explorarea venei axilare

34103-07 Explorarea venei iliace

34103-10 Intreruperea arterei subclavii

34103-11 Intreruperea arterei axilare

34103-12 Intreruperea arterei iliace

34103-13 Intreruperea arterei femurale

34103-14 Intreruperea arterei poplitee

34103-15 Intreruperea venei subclavii

34103-16 Intreruperea venei axilare

34103-17 Intreruperea venei iliace

34106-00 Explorarea arterei brahiale

34106-01 Explorarea arterei radiare

34106-02 Explorarea arterei ulnare

34106-03 Explorarea arterei tibiale

34106-04 Explorarea altor artere

34106-05 Explorarea venei brahiale

34106-06 Explorarea venei radiale

34106-07 Explorarea venei ulnare

34106-09 Explorarea altor vene

34106-10 Intreruperea arterei brahiale

34106-11 Intreruperea arterei radiale

34106-12 Intreruperea arterei ulnare

34106-13 Intreruperea arterei tibiale

34106-14 Intreruperea altor artere

34106-15 Intreruperea venei brahiale

34106-16 Intreruperea venei radiale

34106-17 Intreruperea venei ulnere

34106-19 Intreruperea altei venei

34112-00 Excizia sau ligatura unei fistule arterio-venoase simple la nivelul unui membru

34112-01 Excizia sau ligatura unei fistule arterio-venoase complexe la nivelul unui membru

34115-00 Excizia sau ligatura unei fistule arterio-venoase simple la nivelul gatului

34115-01 Excizia sau ligatura unei fistule arterio-venoase complexe la nivelul gatului

34118-00 Excizia sau ligatura unei fistule arterio-venoase simple la nivel abdominal

34118-01 Excizia sau ligatura unei fistule arterio-venoase complexe la nivel abdominal

34121-00 Inchiderea unei fistule arterio-venoase simple la nivelul unei extremitati cu refacerea fluxului arterial si venos

34121-01 Inchiderea unei fistule arterio-venoase complexe la nivelul unei extremitati cu refacerea fluxului arterial si venos

34121-02 Intreruperea unor vase ce alimenteaza o fistula arterio-venoasa la nivelul unui membru

34124-00 Inchiderea unei fistule arterio-venoase simple la nivelul gatului cu refacerea fluxului arterial si venos

34124-01 Inchiderea unei fistule arterio-venoase complexe la nivelul gatului cu refacerea fluxului arterial si venos

34124-02 Intreruperea unor vase ce alimenteaza o fistula arterio-venoasa la nivelul gatului

34127-00 Inchiderea unei fistule arterio-venoase simple la nivel abdominal cu refacerea fluxului arterial si venos

34127-01 Inchiderea unei fistule arterio-venoase complexe la nivel abdominal cu refacerea fluxului arterial si venos

34127-02 Intreruperea unor vase ce alimenteaza o fistula arterio-venoasa la nivel abdominal

34142-00 Decompresia trunchiului celiac

34145-00 Decompresia arterei poplitee

34148-00 Rezectia unei tumori de glomus carotic <= 4 cm in diametru

34148-01 Rezectia unei tumori de glomus carotic <= 4 cm in diametru cu repararea arterelor carotide

34151-00 Rezectia unei tumori de glomus carotic > 5 cm in diametru

34151-01 Rezectia unei tumori de glomus carotic > 5 cm in diametru cu repararea arterelor carotide

34154-00 Rezectia tumorii recurente de artera carotida

34154-01 Rezectia tumorii recurente de artera carotida cu reconstructia arterelor carotide

34157-00 Excizia unui bypass infectat situat la nivelul gatului

34160-00 Repararea fistulei aorto-enterice prin inchiderea directa a aortei

34163-00 Repararea fistulei aorto-enterice prin insertia unei grefe aortice

34166-00 Repararea fistulei aorto-enterice prin excizie, intreruperea aortei, sutura bontului proximal si distal de aorta si montarea unui bypass axilo-femural

34169-00 Excizia unui bypass infectat situat la nivelul trunchiului

34172-00 Excizia unui bypass infectat situat la nivelul axilo-femural sau femuro-femural

34175-00 Excizia unui bypass infectat situat la nivelul unui membru

34500-01 Inlocuirea unui sunt extern arterio-venos

34509-00 Efectuarea unei fistule arterio-venoase nativa (cu vena) la nivelul membrului inferior

34509-01 Efectuarea unei fistule arterio-venoase nativa (cu vena) la nivelul membrului superior

34512-00 Efectuarea unei fistule arterio-venoase native (cu vena) sau cu interpozitia de grefon

34512-01 Efectuarea unei fistule arterio-venoase cu interpozitie de proteza

34515-00 Trombectomie la nivelul unei fistule arterio-venoase

34800-00 Intreruperea venei ceve

34803-00 Bypass la nivelul venei cave folosind un grefon venos

34803-01 Bypass la nivelul venei cave folosind un grefon sintetic

34806-00 Bypass extraanatomic safeno-iliac

34806-01 Bypass extraanatomic safeno-femural

34809-00 Bypass la nivelul venei femurale folosind un grefon venos

34812-00 Bypass la nivelul altei vene folosind un grefon venos

34812-01 Bypass la nivelul altei vene folosind un grefon sintetic

34818-00 Refacerea unor valve de la nivelul unei vene

34821-00 Transplant de vena

34824-00 Aplicarea unui stent extern la nivelul unei vene superficiale

34833-00 Aplicarea unui stent extern la nivelul unei vene profunde

35202-00 Descoperirea pentru reinterventie la nivelul arterelor sau venelor gatului, abdomenului sau membrelor

35303-06 Angioplastie transluminala percutana cu balon

35303-07 Angioplastie intraoperatorie transluminala cu balon

35309-06 Angioplastie percutana cu balon si stentare unica

35309-07 Angioplastie percutana cu balon si stentare multipla

35309-08 Angioplastie intraoperatorie cu balon si stentare unica

35309-09 Angioplastie intraoperatorie cu balon si stentare multipla

35312-00 Aterectomie percutana la nivelul unei artere periferice

35312-01 Excizie placa de aterom

35315-00	Angioplastie percutana cu laser la nivelul vaselor periferice
35315-01	Angioplstie intraoperatorie cu laser la nivelul vaselor periferice
35321-00	Embolizare prin catererizare a unui vas
35330-00	Insertia unui filtru de vena cava pe cale percutana
35330-01	Insertia unui filtru de vena cava pe cale chirurgicala
37420-00	Ligatura venoasa pentru prevenirea drenajului penian rapid
38436-02	Biopsie pericardica prin toracoscopie
38447-00	Pericardectomie subtotala sau completa
38447-01	Pericardectomie subtotala sau completa, toracoscopic
38450-00	Sternotomie mediana si drenaj pericardic
38450-01	Drenaj pericardic cu ajutorul toracoscopului
38450-02	Biopsie pericardica prin abord transtoracic
38450-03	Biopsie pericardica prin abord subxifoidian
38452-00	Drenaj pericardic subxifoidian
38456-05	Excizie a unui chist pericardic sau a unei tumori pericardice
38456-06	Excizie toracoscopica a unui chist pericardic sau a unei tumori pericardice
38475-00	Anuloplastie mitrala
38475-01	Anuloplastie tricuspidiana
38477-00	Anuloplastie mitrala cu insertie de inel
38477-01	Anuloplastie tricuspidiana cu inel
38485-00	Reconstructie de inel mitral
38490-00	Reconstructia si reimplantarea structurilor subvalvulare
38493-00	Interventie la nivelul unei valve cardiace pentru endocardita acuta
38505-00	Endarterectomia coronariana deschisa (directa)
38507-00	Anevrismectomia unui anevrism de ventricul stang
38508-00	Anevrismectomia unui anevrism de ventricul stang si refacerea peretelui ventricular prin grefa
38509-00	Repararea unei rupturi a septului interventricular
38512-00	Sectionarea cailor accesorii apartinand unui singur atriu
38515-00	Sectionarea cailor accesorii apartinand ambelor atrii
38518-00	Ablatie de muschi ventricular
38521-07	Extragerea patch-urilor pentru defibrilare automata
38524-01	Extragerea unui defibrilator automat
38550-00	Reparatia aortei toracice ascendente
38550-01	Inlocuire de aorta toracica ascendenta
38553-02	Inlocuire de aorta toracica ascendenta si repararea valvei aortice
38553-03	Inlocuire de aorta toracica ascendenta si de valva aortica
38556-02	Inlocuire de aorta toracica ascendenta, repararea valvei aortice si reimplantarea arterelor coronare
38556-03	Inlocuire de aorta toracica ascendenta si valva aortica cu reimplantarea arterelor coronare
38559-00	Reparatia aortei toracice ascendente si arcului aortic
38559-01	Inlocuire de arc aortic si aorta toracica ascendenta
38562-02	Inlocuire de aorta toracica ascendenta si arc aortic, si repararea valvei aortice
38562-03	Inlocuire de aorta toracica ascendenta, arc aortic si de valva aortica
38565-01	Reparatia aortei toracice ascendente, arcului aortic, inlocuirea valvei aortice si reimplantarea arterelor coronare
38565-02	Inlocuire de aorta toracica ascendenta si arc aortic, repararea valvei aortice si reimplantarea arterelor coronare
38565-03	Inlocuire de aorta toracica ascendenta, arc aortic si valva aortica cu reimplantarea arterelor coronare
38568-00	Reparatia aortei toracice descendente
38568-01	Inlocuire de aorta toracica descendenta
38571-00	Reparatia aortei toracice descendente cu shunt
38571-01	Inlocuire de aorta toracica descendenta cu shunt
38572-00	Cura chirurgicala a disectiei de aorta toracica sau a rupturii de aorta toracica
38606-00	Insertie percutana de balon de contrapulsatie

38609-00	Insertie de balon de contrapulsatie prin arteriotomie
38612-00	Scoaterea balonului de contrapulsatie
38613-00	Scoaterea balonului de contrapulsatie si refacerea fluxului arterial cu un patch la nivelul arterei de insertie
38615-00	Insertia unui sistem de asistare a ventriculului stang
38615-01	Insertia unui sistem de asistare a ventriculului drept
38618-00	Insertia unui sistem de asistare biventriculara
38621-00	Indepartarea unui sistem de asistare a ventriculului stang
38621-01	Indepartarea unui sistem de asistare a ventriculului drept
38624-00	Indepartarea unui sistem de asistare biventriculara
38627-00	Reorientarea unei canule a unui sistem de asistare ventriculara
38637-00	Reinterventie pentru ocluzia unui grefon de revascularizare coronariana
38640-00	Reinterventii pe cord neclasificate
38650-00	Miotomie
38650-01	Miectomie
38650-02	Revascularizare transmiocardica cu abord prin sternotomie
38650-03	Alte revascularizari transmiocardice
38670-00	Excizia unei tumori cu baza de implantare situata la nivelul unui perete atrial sau a septului interatrial
38673-00	Excizia unei tumori a peretelui atrial sau a septului interatrial cu reconstructie prin grefa
38673-01	Excizia unei tumori a peretelui atrial sau a septului interatrial cu reconstructie prin conduct
38677-00	Excizia in bloc a unei tumori ventriculare impreuna cu un strat de miocard
38680-00	Excizia in bloc a unei tumori ventriculare impreuna cu miocardul de la baza de implantare si reconstructia peretelui ventricular
38700-01	Inchiderea ductului arterial deschis (ligatura sau sutura)
38706-00	Reparatia aortei
38706-01	Reparatia aortei prin anastomoza
38712-00	Repararea sectiunii de aorta
38715-00	Banding de artera pulmonara
38715-01	Indepartarea bandingului de artera pulmonara
38715-02	Alta reparare a trunchiului arterei pulmonare
38721-01	Reconstructia venei cave prin anastomoza directa
38727-00	Reparatia unor vase intratoracice
38727-01	Reparatia unor vase intratoracice prin anastomoza
38733-00	Crearea unui shunt sistemico-pulmonar
38733-01	Crearea unui sunt cavo-pulmonar
38742-02	Inchiderea unui defect septal interatrial
38745-00	Redirectionarea drenajului venos pulmonar aberant
38748-00	Septectomie intervetriculara
38748-01	Ablatia septala miocardica prin abord percutanat transluminal
38751-02	Inchiderea unui defect septal interventricular
38754-00	Procedura intraventriculara cu diafragma
38754-01	Crearea unui conduct intraventricular
38757-00	Crearea unui conduct extracardiac intre ventriculul drept si artera pulmonara
38757-01	Crearea unui conduct extracardiac intre ventriculul stang si aorta
38757-02	Crearea unei comunicari extracardiace intre atriu si artera pulmonara
38760-00	Inlocuirea comunicarii extracardiace dintre ventriculul drept si artera pulmonara
38760-01	Inlocuirea comunicarii extracardiace dintre ventriculul stang si aorta
38760-02	Inlocuirea comunicarii extracardiace dintre atriu si artera pulmonara
38763-00	Miectomie ventriculara stanga
38763-01	Miectomie ventriculara dreapta
38766-00	Marirea cavitatii ventriculului stang
38766-01	Marirea cavitatii ventriculului drept
39800-00	Cliparea anevrismului cerebral

39800-01	Wrapping de anevrism cerebral
39806-00	Cliparea de artera intracraniana proximala
39812-00	Ligatura unui vas sangvin cervical pentru anevrism intracranian
39815-00	Obliterarea fistulei carotido-cavernoase
43909-00	Aortopexie
45033-06	Excizia unei anomalii vasculare la alt nivel in profunzime
45035-00	Excizia unei anomalii vasculare la alt nivel in profunzime si de dimensiuni mari
45039-00	Excizia malformatiilor arteriovenoase in alta zona, <=3 cm
45042-00	Excizia malformatiilor arteriovenoase in alte zone, mai mare de 3 cm
45045-00	Excizia malformatiilor arteriovenoase ale pleoapei
45045-01	Excizia malformatiilor arteriovenoase ale nasului
45045-02	Excizia malformatiilor arteriovenoase ale buzei
45045-03	Excizia malformatiilor arteriovenoase ale urechii
45045-04	Excizia malformatiilor arteriovenoase ale gatului
45045-05	Excizia malformatiilor arteriovenoase ale mainii
45045-06	Excizia malformatiilor arteriovenoase la police
45045-07	Excizia malformatiilor arteriovenoase ale degetului
45045-08	Excizia malformatiilor arteriovenoase genitale
52141-00	Intreruperea arterei mandibulare
52141-01	Intreruperea arterei faciale
52141-02	Intreruperea arterei linguale
52141-03	Intreruperea venei faciale
52141-04	Intreruperea venei linguale
52141-05	Intreruperea venei mandibulare
90200-00	Reinterventie la nivelul capatului atrial al unui sunt de drenaj al lichidului cefalorahidian in atriu
90204-00	Recoltarea de cord de la donator pentru transplant
90204-01	Recoltarea de cord si plaman de la donator pentru transplant
90206-00	Cardiomioplastie
90209-00	Arteriorafie artera subclavie
90209-01	Arteriorafie trunchi arterial brahiocefalic
90209-02	Arteriorafie la nivelul aortei
90209-03	Arteriorafie la nivelul altor artere
90210-00	Reconstructia arterei subclavii prin anastomoza directa
90210-01	Reconstructia trunchiului arterial brahiocefalic prin anastomoza directa
90210-02	Reconstructia aortei prin anastomoza directa
90213-00	Reconstructia arterei subclavii prin interpozitia unui grefon
90213-01	Reconstructia trunchiului arterial brahiocefalic prin interpozitia unui grefon
90213-02	Reconstructia aortei prin interpozitia unui grefon
90213-03	Reconstructia altor artere prin interpozitia unui grefon
90216-00	Reconstructia venei subclavii prin anastomoza directa
90216-01	Reconstructia trunchiului venos brahiocefalic prin anastomoza directa
90217-00	Reconstructia trunchiului venos brahiocefalic prin interpozitia unui grefon
90217-01	Reconstructia venei subclavii prin interpozitia unui grefon
90217-02	Reconstructia venei cave prin interpozitia unui grefon
90222-00	Alte interventii la nivelul arterelor
90222-01	Alte interventii la nivelul venelor
90223-00	Alte proceduri vasculare
90224-00	Corectia transpozitiei de mari vase
90229-00	Alte endarterectomii
90230-00	Embolectomie sau trombectomie a altor artere
90231-00	Inlocuirea unui grefon ocluzionat, neinfectat, de la nivelul aortei, sau vaselor intraabdominale
90232-00	Venorafie unei alte vene
90233-00	Reconstructia altei vene prin interpozitia unui grefon
90333-00	Embolizarea percutanata transhepatica a varicelor
90334-00	Shuntul portosistemic intrahepatic transjugular

Proceduri (TAB-F07-3)

38600-00‡	Bypass cardiopulmonar cu canulare centrala
38603-00‡	Bypass cardiopulmonar cu canulare periferica

ADRG F08 Proceduri majore de reconstructie vasculara fara pompa CPB

Proceduri in tabelul TAB-F08-1

DRG F08A Proceduri majore de reconstructie vasculara fara pompa CPB cu CC catastrofale

PCCL >3

DRG F08B Proceduri majore de reconstructie vasculara fara pompa CPB fara CC catastrofale

Proceduri (TAB-F08-1)

32700-00	Bypass la nivelul arterei carotide folosind grefon venos
32700-01	Bypass extraanatomic carotido-carotidian cu grefon venos
32700-02	Bypass carotido-subclavicular cu grefon venos
32700-04	Bypass aorto-subclavio-carotidian cu grefon venos
32700-05	Bypass la nivelul arterei carotide folosind grefon sintetic
32700-06	Bypass carotido-carotidian cu grefon din material sintetic
32700-08	Bypass carotido-subclavicular cu grefon din material sintetic
32700-09	Bypass aorto-carotidian cu grefon din material sintetic
32700-10	Bypass aorto-carotido-brahial cu grefon din material sintetic
32700-11	Bypass aorto-subclavio-carotidiancu grefon din material sintetic
32708-00	Bypass aorto-femural cu grefon din material sintetic
32708-01	Bypass aorto-femuro-femural cu grefon din material sintetic
32708-02	Bypass aorto-iliac cu grefon din material sintetic
32708-03	Bypass aorto-ilio-femural cu grefon din material sintetic
32712-00	Bypass ilio-femural cu grefon venos
32712-01	Bypass ilio-femural cu grefon din material sintetic
32715-00	Bypass subclavio-femural cu grefon din material sintetic
32715-01	Bypass subclavio-femuro-femural cu grefon din material sintetic
32715-02	Bypass axilo-femural cu grefon din material sintetic
32715-03	Bypass axilo-femuro-femural cu grefon din material sintetic
32718-00	Bypass extraanatomic ilio-femural
32718-01	Bypass extraanatomic femuro-femural
32721-00	Bypass pentru revascularizarea ambelor artere renale cu grefoane venoase
32721-01	Bypass pentru revascularizarea unei arterei renale folosind grefon din material sintetic
32724-00	Bypass pentru revascularizarea unei artere renale cu grefon venos
32724-01	Bypass pentru revascularizarea ambelor artere renale folosind grefonuri din material sintetic
32730-00	Bypass pentru revascularizarea unei artere mezenterice cu grefoane venoase
32730-01	Bypass pentru revascularizare unei artere mezenterice cu grefon din meterial sintetic
32733-00	Bypass pentru revascularizare artere mezenterice cu grefoane venoase
32733-01	Bypass pentru revascularizare artere mezenterice cu grefoane din meterial sintetic
32739-00	Bypass femuro - popliteu distal cu grefon venos
32742-00	Bypass femuro - popliteu proximal cu grefon venos
32745-00	Bypass femuro - tibial sau peronier proximal cu grefon venos

32748-00	Bypass femuro-tibial sau peroneal proximal cu grefon venos
32751-00	Bypass femuro-popliteu proximal cu grefon din material sintetic
32751-01	Bypass femuro-popliteu distal cu grefon din material sintetic
32751-02	Bypass femuro-tibial sau peroneal proximal cu grefon din material sintetic
32751-03	Bypass femuro-tibial sau peroneal distal cu grefon din material sintetic
32754-00	Bypass femuro-popliteu folosind grefon compozit, proximal fata de anastomoza genuchiului
32754-01	Bypass femuro-popliteu folosind grefon compozit, distal fata de anastomoza genuchiului
32754-02	Bypass femuro-tibial sau peroneal cu grefon compozit
32757-00	Bypass secvential la nivelul arterei femurale utilizand grefon venos
32757-01	Bypass secvential la nivelul arterei femurale utilizand grefon sintetic
32763-00	Alte revascularizari arteriale prin bypass utilizand grefon venos
32763-01	Alte revascularizari arteriale prin bypass utilizand grefon sintetic
32763-02	Bypass subclavio-vertebral cu grefon venos
32763-03	Bypass subclavio-axilar cu grefon venos
32763-05	Bypass aorto-celiac cu grefon venos
32763-06	Bypass aorto-femuro-popliteu cu grefon venos
32763-07	Bypass ilio-iliac cu grefon venos
32763-08	Bypass popliteo-tibial cu grefon venos
32763-09	Bypass aorto-subclavicular cu grefon din material sintetic
32763-10	Bypass subclavio-subclavicular cu grefon din material sintetic
32763-11	Bypass subclavio-vertebral cu grefon din material sintetic
32763-12	Bypass subclavio-axilar cu grefon din material sintetic
32763-13	Bypass axilo-axilar cu grefon din material sintetic
32763-14	Bypass axilo-brahial cu grefon din material sintetic
32763-15	Bypass spleno-renal cu grefon din material sintetic
32763-16	Bypass aorto-celiac cu grefon din material sintetic
32763-17	Bypass aorto-femuro-popliteu cu grefon din material sintetic
32763-18	Bypass Ilio-iliac cu grefon din material sintetic
32763-19	Bypass popliteo-tibial cu grefon din material sintetic
33050-00	Inlocuirea anevrismului de artera poplitee cu grefon venos
33055-00	Inlocuirea anevrismului de artera poplitee cu grefon sintetic
33070-00	Cura chirurgicala a unui anevrism de artera periferica
33075-00	Reparatia anevrismului la nivelul gatului
33080-00	Cura chirurgicala a unui anevrism de artera intraabdominala
33112-00	Inlocuirea anevrismului aorto-abdominal suprarenal cu grefon
33115-00	Inlocuirea anevrismului aorto-abdominal infrarenal cu grefon
33116-00	Tratamentul endovascular al unui anevrism
33118-00	Inlocuirea anevrismului aorto-abdominal infrarenal cu grefon bifurcat aorto-biiliac
33121-00	Inlocuirea anevrismului aorto-abdominal infrarenal cu grefon bifurcat aorto-bifemural
33124-00	Inlocuirea anevrismului de artera iliaca unilateral cu grefon
33127-00	Inlocuirea anevrismului de artera iliaca bilateral cu grefon
33130-00	Excizia unui anevrism de artera viscerala si refacerea fluxului arterial prin anastomoza directa
33130-01	Inlocuirea anevrismului de artera viscerala cu grefon
33136-00	Cura chirurgicala a unui fals anevrism la nivelul anastomozei unui grefon cu aorta
33139-00	Cura chirurgicala a unui fals anevrism la nivelul arterei iliace
33142-00	Cura chirurgicala a unui fals anevrism la nivelul arterei femurale
33151-00	Inlocuirea anevrismului abdominal suprarenal rupt cu grefon

33154-00 Inlocuirea anevrismului aorto-abdominal infrarenal rupt cu grefon

33157-00 Inlocuirea anevrismului aorto-abdominal infrarenal rupt cu grefon bifurcat aorto-biiliac

33160-00 Inlocuirea anevrismului aorto-abdominal infra-enal rupt cu grefon bifurcat aorto-bifemural

33163-00 Inlocuirea anevrismului de artera iliaca rupt cu grefon

33166-00 Excizia unui anevrism de artera viscerala rupt si refacerea fluxului arterial prin anastomoza directa

33166-01 Inlocuirea anevrismului de artera viscerala rupt cu grefon

33175-00 Cura chirurgicala a unui anevrism rupt al unei artere periferice

33178-00 Reparatia anevrismului la nivelul gatului rupt

33181-00 Cura chirurgicala a unui anevrism intraabdominal rupt

33509-00 Endarterectomia aortica

33512-00 Endarterectomia aorto-iliaca

33515-00 Endarterectomia aorto-ilio-femurala

33515-01 Endarterectomia ilio-femurala bilaterala

33518-00 Endarterectomia iliaca

33521-00 Endarterectomia ilio-femurala unilaterala

33524-00 Endarterectomia renala unilaterala

33527-00 Endarterectomia renala bilaterala

33530-00 Endarterectomia celiaca

33530-01 Endarterectomia mezenterica superioara

33533-00 Endarterectomia celiaca si mezenterica superioara

33536-00 Endarterectomia mezenterica inferioara

33818-04 Reconstructia arterei femurale prin anastomoza directa

33818-05 Reconstructia arterei poplitee prin anastomoza directa

33818-06 Reconstructia arterei tibiale prin anastomoza directa

33818-07 Reconstructia arterei peronee prin anastomoza directa

33821-04 Reconstructia arterei femurale prin interpozitia unui grefon

33821-05 Reconstructia arterei poplitee prin interpozitia unui grefon

33821-06 Reconstructia arterei tibiale prin interpozitia unui grefon

33821-07 Reconstructia arterei peronee prin interpozitia unui grefon

33836-00 Refacere de flux arterial la nivelul trunchiului celiac prin anastomoza directa

33836-01 Refacere de flux arterial la nivelul arterei renale prin anastomoza directa

33836-02 Refacere de flux arterial la nivelul arterei iliace prin anastomoza directa

33836-03 Refacere de flux arterial la nivelul arterei mezenterice prin anastomoza directa

33836-04 Reconstructia venei renale prin anastomoza directa

33836-05 Reconstructia venei porte prin anastomoza directa

33836-06 Reconstructia venei splenice prin anastomoza directa

33836-07 Reconstructia venei mezenterice prin anastomoza directa

33836-08 Reconstructia venei iliace prin anastomoza directa

33836-09 Reconstructia altei vene abdominale prin anastomoza directa

33839-00 Reconstructia trunchiului celiac prin interpozitia unui grefon

33839-01 Reconstructia arterei renale prin interpozitia unui grefon

33839-02 Reconstructia arterei mezenterice prin interpozitia unui grefon

33839-03 Reconstructia arterei iliace prin interpozitia unui grefon

33839-04 Reconstructia venei renale prin interpozitia unui grefon

33839-05 Reconstructia venei porte prin interpozitia unui grefon

33839-06 Reconstructia venei splenice prin interpozitia unui grefon

33839-07 Reconstructia venei mezenterice prin interpozitia unui grefon

33839-08 Reconstructia venei iliace prin interpozitia unui grefon

33839-09	Reconstructia altei vene abdominale prin interpozitia unui grefon
34509-00	Efectuarea unei fistule arterio-venoase nativa (cu vena) la nivelul membrului inferior
34509-01	Efectuarea unei fistule arterio-venoase nativa (cu vena) la nivelul membrului superior
34512-00	Efectuarea unei fistule arterio-venoase native (cu vena) sau cu interpozitia de grefon
34512-01	Efectuarea unei fistule arterio-venoase cu interpozitie de proteza
34803-00	Bypass la nivelul venei cave folosind un grefon venos
34803-01	Bypass la nivelul venei cave folosind un grefon sintetic
34806-00	Bypass extraanatomic safeno-iliac
34806-01	Bypass extraanatomic safeno-femural
34809-00	Bypass la nivelul venei femurale folosind un grefon venos
34812-00	Bypass la nivelul altei vene folosind un grefon venos
34812-01	Bypass la nivelul altei vene folosind un grefon sintetic
39800-01	Wrapping de anevrism cerebral
39812-00	Ligatura unui vas sangvin cervical pentru anevrism intracranian
90210-02	Reconstructia aortei prin anastomoza directa
90213-02	Reconstructia aortei prin interpozitia unui grefon

ADRG F09 Alte proceduri cardiotoracice fara pompa CPB

Proceduri in tabelul TAB-F09-1

DRG F09A Alte proceduri cardiotoracice fara pompa CPB cu CC catastrofale

PCCL >3

DRG F09B Alte proceduri cardiotoracice fara pompa CPB fara CC catastrofale

Proceduri (TAB-F09-1)

33103-00	Inlocuirea anevrismului de aorta toracica cu grefon
33109-00	Inlocuirea anevrismului toraco-abdominal cu grefon
33145-00	Inlocuirea anevrismului de aorta toracica rupt cu grefon
33148-00	Inlocuirea anevrismului de aorta abdominala rupt cu grefon
33506-00	Endarterectomia trunchiului brahiocefalic
33506-01	Endarterectomia subclavie
33803-00	Embolectomie sau trombectomie artera subclavie
33803-01	Embolectomie sau trombectomie trunchi brahiocefalic
33810-00	Trombectomie inchisa a venei cave inferioare
33811-00	Trombectomie deschisa a venei cave inferioare
33812-02	Trombectomie la nivelul venei subclavii
34103-00	Explorarea arterei subclaviculare
34103-05	Explorarea venei subclavii
34103-10	Intreruperea arterei subclavii
34103-15	Intreruperea venei subclavii
38436-02	Biopsie pericardica prin toracoscopie
38447-00	Pericardectomie subtotala sau completa
38447-01	Pericardectomie subtotala sau completa, toracoscopic
38450-00	Sternotomie mediana si drenaj pericardic
38450-01	Drenaj pericardic cu ajutorul toracoscopului
38450-02	Biopsie pericardica prin abord transtoracic
38450-03	Biopsie pericardica prin abord subxifoidian
38452-00	Drenaj pericardic subxifoidian
38456-00	Alte interventii intratoracice pe cord fara bypass cardiopulmonar

38456-05 Excizie a unui chist pericardic sau a unei tumori pericardice

38456-06 Excizie toracoscopica a unui chist pericardic sau a unei tumori pericardice

38456-12 Alte proceduri intratoracice la nivelul septului intervenricular fara bypass cardiopulmonar

38456-13 Alte proceduri intratoracice la nivelul atriului fara bypass cardiopulmonar

38456-14 Alte proceduri intratoracice la nivelul unui ventricul fara bypass cardiopulmonar

38456-15 Alte proceduri intratoracice la nivelul valvei aortice fara bypass cardiopulmonar

38456-16 Alte proceduri intratoracice la nivelul valvei mitrale fara bypass cardiopulmonar

38456-17 Alte proceduri intratoracice la nivelul valvei tricuspide fara bypass cardiopulmonar

38456-18 Alte proceduri intratoracice la nivelul valvei pulmonare fara bypass cardiopulmonar

38456-19 Alte interventii operatorii pe arterele coronare fara bypass cardiopulmonar

38475-00 Anuloplastie mitrala

38475-01 Anuloplastie tricuspidiana

38477-00 Anuloplastie mitrala cu insertie de inel

38477-01 Anuloplastie tricuspidiana cu inel

38485-00 Reconstructie de inel mitral

38490-00 Reconstructia si reimplantarea structurilor subvalvulare

38493-00 Interventie la nivelul unei valve cardiace pentru endocardita acuta

38505-00 Endarterectomia coronariana deschisa (directa)

38507-00 Anevrismectomia unui anevrism de ventricul stang

38508-00 Anevrismectomia unui anevrism de ventricul stang si refacerea peretelui ventricular prin grefa

38509-00 Repararea unei rupturi a septului interventricular

38512-00 Sectionarea cailor accesorii apartinand unui singur atriu

38515-00 Sectionarea cailor accesorii apartinand ambelor atrii

38518-00 Ablatie de muschi ventricular

38521-07 Extragerea patch-urilor pentru defibrilare automata

38524-01 Extragerea unui defibrilator automat

38550-01 Inlocuire de aorta toracica ascendenta

38553-02 Inlocuire de aorta toracica ascendenta si repararea valvei aortice

38553-03 Inlocuire de aorta toracica ascendenta si de valva aortica

38556-02 Inlocuire de aorta toracica ascendenta, repararea valvei aortice si reimplantarea arterelor coronare

38556-03 Inlocuire de aorta toracica ascendenta si valva aortica cu reimplantarea arterelor coronare

38559-01 Inlocuire de arc aortic si aorta toracica ascendenta

38562-02 Inlocuire de aorta toracica ascendenta si arc aortic, si repararea valvei aortice

38562-03 Inlocuire de aorta toracica ascendenta, arc aortic si de valva aortica

38565-02 Inlocuire de aorta toracica ascendenta si arc aortic, repararea valvei aortice si reimplantarea arterelor coronare

38565-03 Inlocuire de aorta toracica ascendenta, arc aortic si valva aortica cu reimplantarea arterelor coronare

38568-01 Inlocuire de aorta toracica descendenta

38571-00 Reparatia aortei toracice descendente cu shunt

38571-01 Inlocuire de aorta toracica descendenta cu shunt

38606-00 Insertie percutana de balon de contrapulsatie

38609-00 Insertie de balon de contrapulsatie prin arteriotomie

38612-00 Scoaterea balonului de contrapulsatie

38613-00 Scoaterea balonului de contrapulsatie si refacerea fluxului arterial cu un patch la nivelul arterei de insertie

38615-00 Insertia unui sistem de asistare a ventriculului stang

38615-01 Insertia unui sistem de asistare a ventriculului drept

38618-00 Insertia unui sistem de asistare biventriculara

38621-00 Indepartarea unui sistem de asistare a ventriculului stang

38621-01 Indepartarea unui sistem de asistare a ventriculului drept

38624-00 Indepartarea unui sistem de asistare biventriculara

38627-00 Reorientarea unei canule a unui sistem de asistare ventriculara

38637-00 Reinterventie pentru ocluzia unui grefon de revascularizare coronariana

38640-00 Reinterventii pe cord neclasificate

38650-00 Miotomie

38650-01 Miectomie

38650-02 Revascularizare transmiocardica cu abord prin sternotomie

38650-03 Alte revascularizari transmiocardice

38670-00 Excizia unei tumori cu baza de implantare situata la nivelul unui perete atrial sau a septului interatrial

38673-00 Excizia unei tumori a peretelui atrial sau a septului interatrial cu reconstructie prin grefa

38673-01 Excizia unei tumori a peretelui atrial sau a septului interatrial cu reconstructie prin conduct

38677-00 Excizia in bloc a unei tumori ventriculare impreuna cu un strat de miocard

38680-00 Excizia in bloc a unei tumori ventriculare impreuna cu miocardul de la baza de implantare si reconstructia peretelui ventricular

38700-01 Inchiderea ductului arterial deschis (ligatura sau sutura)

38706-00 Reparatia aortei

38706-01 Reparatia aortei prin anastomoza

38712-00 Repararea sectiunii de aorta

38715-00 Banding de artera pulmonara

38721-01 Reconstructia venei cave prin anastomoza directa

38733-00 Crearea unui shunt sistemico-pulmonar

38733-01 Crearea unui sunt cavo-pulmonar

38742-02 Inchiderea unui defect septal interatrial

38745-00 Redirectionarea drenajului venos pulmonar aberant

38748-00 Septectomie intervetriculara

38748-01 Ablatia septala miocardica prin abord percutanat transluminal

38751-02 Inchiderea unui defect septal interventricular

38754-00 Procedura intraventriculara cu diafragma

38754-01 Crearea unui conduct intraventricular

38757-00 Crearea unui conduct extracardiac intre ventriculul drept si artera pulmonara

38757-01 Crearea unui conduct extracardiac intre ventriculul stang si aorta

38757-02 Crearea unei comunicari extracardiace intre atriu si artera pulmonara

38760-00 Inlocuirea comunicarii extracardiace dintre ventriculul drept si artera pulmonara

38760-01 Inlocuirea comunicarii extracardiace dintre ventriculul stang si aorta

38760-02 Inlocuirea comunicarii extracardiace dintre atriu si artera pulmonara

38763-00 Miectomie ventriculara stanga

38763-01 Miectomie ventriculara dreapta

38766-00 Marirea cavitatii ventriculului stang

38766-01 Marirea cavitatii ventriculului drept

90200-00 Reinterventie la nivelul capatului atrial al unui sunt de drenaj al lichidului cefalorahidian in atriu

90204-00 Recoltarea de cord de la donator pentru transplant

90204-01 Recoltarea de cord si plaman de la donator pentru transplant

90206-00 Cardiomioplastie

90210-00 Reconstructia arterei subclavii prin anastomoza directa

90210-01 Reconstructia trunchiului arterial brahiocefalic prin anastomoza directa

90213-00 Reconstructia arterei subclavii prin interpozitia unui grefon

90213-01 Reconstructia trunchiului arterial brahiocefalic prin interpozitia unui grefon

90216-00 Reconstructia venei subclavii prin anastomoza directa

90216-01 Reconstructia trunchiului venos brahiocefalic prin anastomoza directa

90217-00 Reconstructia trunchiului venos brahiocefalic prin interpozitia unui grefon

90217-01 Reconstructia venei subclavii prin interpozitia unui grefon

90217-02 Reconstructia venei cave prin interpozitia unui grefon

90224-00	Corectia transpozitiei de mari vase
90231-00	Inlocuirea unui grefon ocluzionat, neinfectat, de la nivelul aortei, sau vaselor intraabdominale

ADRG F10 Interventie coronara percutanata cu IMA

Diagnostice principale in tabelul TAB-F10-1 si proceduri in tabelul TAB-F10-2

DRG F10Z Interventie coronara percutanata cu IMA

Diagnostice principale (TAB-F10-1)

I21.0	Infarct miocardic acut transmural al peretului anterior
I21.1	Infarct miocardic acut transmural al peretului inferior
I21.2	Infarct miocardic acut transmural cu alte localizari
I21.3	Infarct miocardic acut transmural cu localizari nespecificate
I21.4	Infarct miocardic acut subendocardic
I21.9	Infarct miocardic acut, nespecificat
I22.0	Infarct miocardic recurent al peretului anterior
I22.1	Infarct miocardic ulterior al peretului inferior
I22.8	Infarct miocardic ulterior cu alte localizari specificate
I22.9	Infarct miocardic ulterior cu localizare nespecificata

Proceduri (TAB-F10-2)

35304-00	Angioplastie cu balon transluminal percutana pe 1 artera coronara
35304-01	Angioplastie transluminala deschisa cu balon la 1 artera coronara
35305-00	Angioplastie cu balon transluminal percutana pe 2 sau mai multe artere coronare
35305-01	Angioplastie transluminala deschisa cu balon la 2 sau mai multe artere coronare
35310-00	Insertia percutana a unui stent transluminal intr-o singura artera coronara
35310-01	Insertia percutana a 2 sau mai multe stenturi transluminal intr-o singura artera coronara
35310-02	Insertia percutana a 2 sau mai multe stenturi transluminal in 2 sau mai multe artere coronare
35310-03	Insertia deschisa a unui stent transluminal intr-o singura artera coronara
35310-04	Insertia deschisa a 2 sau mai multe stenturi transluminal intr-o singura artera coronara
35310-05	Insertia deschisa a 2 sau mai multe stenturi transluminal in 2 sau mai multe artere coronare

ADRG F11 Amputatie pentru sistemul circulator cu exceptia membrului superior si degetului de la picior

Proceduri in tabelul TAB-F11-1

DRG F11A Amputatie pentru sistemul circulator cu exceptia membrului superior si degetului de la picior cu CC catastrofale

PCCL >3

DRG F11B Amputatie pentru sistemul circulator cu exceptia membrului superior si degetului de la picior fara CC catastrofale

Proceduri (TAB-F11-1)

44361-00	Dezarticulatia gleznei
44361-01	Amputatia transmaleolara a tibiei si peroneului

44364-00	Amputatia mediotarsiana
44364-01	Amputatia transmetatarsiana
44367-00	Amputatia deasupra genunchiului
44367-01	Dezarticulatia genunchiului
44367-02	Amputatia sub nivelul genunchiului
44370-00	Amputatia la nivelul soldului
44373-00	Hemipelvectomia

ADRG F12 Implantare pacemaker cardiac

Pacemaker

DRG F12Z Implantare pacemaker cardiac

Pentru detalii privind pacemaker-ul, vezi sectiunea Functii de la sfarsitul Volumului 2.

ADRG F13 Amputatie a membrului superior si a degetului pentru tulburari ale sistemului circulator

Proceduri in tabelul TAB-F13-1

DRG F13Z Amputatie a membrului superior si a degetului pentru tulburari ale sistemului circulator

Proceduri (TAB-F13-1)

44325-00	Amputatia mediocarpiana
44325-01	Amputatia transmetacarpiana
44328-00	Amputatia antebratului
44328-01	Amputatia bratului
44328-02	Dezarticulatia pumnului
44331-00	Dezarticulatia umarului
44334-00	Amputatia interscapulotoracica
44338-00	Amputatia de deget al piciorului
44358-00	Amputatia de deget al piciorului incluzand osul metatarsian
44376-00	Reamputatia bontului de amputatie
46464-00	Amputatia degetului supranumerar al mainii complet
46465-00	Amputatia degetului
46480-00	Amputatia degetului incluzand osul metacarpian
46483-00	Revizia bontului de amputatie a mainii sau degetului
50233-01	Amputatia interscapulotoracica pentru tumora maligna
50236-01	Dezarticulatia umarului pentru tumora maligna
50396-01	Amputatia de falanga a mainii cu reconstructia de ligament sau articulatie
90535-00	Dezarticulatia la nivelul cotului
90557-00	Dezarticulartia de deget al piciorului

ADRG F14 **Proceduri vasculare exceptand reconstructia majora fara pompa CPB**

Proceduri in tabelul TAB-F14-1

DRG F14A **Proceduri vasculare exceptand reconstructia majora fara pompa CPB cu CC catastrofale**

PCCL >3

DRG F14B **Proceduri vasculare exceptand reconstructia majora fara pompa CPB cu CC severe**

PCCL >2

DRG F14C **Proceduri vasculare exceptand reconstructia majora fara pompa CPB fara CC catastrofale sau severe**

Proceduri (TAB-F14-1)

13106-00	Trombectomie la nivelul unui sunt extern arterio-venos
30075-20	Biopsia unui vas sangvin
30602-00	Insertia suntului portocav
30603-00	Insertia suntului mezentericocav
30605-00	Insertia suntului splenorenal
32703-00	Rezectia de artera carotida cu reanastomoza
32736-00	Alte interventii la nivelul arterei mezenterice inferioare
32763-04	Bypass spleno-renal cu grefon venos
32766-00	Reconstructia altor artere prin anastomoza directa
33100-00	Inlocuirea anevrismului arterei carotide cu grefon
33133-00	Excizia unui anevrism de artera viscerala, fara refacerea continuitatii (arterei)
33169-00	Excizia unui anevrism de artera viscerala rupt, fara refacerea continuitatii (arterei)
33172-00	Inlocuirea altui anevrism de artera majora cu grefon
33500-00	Endarterectomia carotidiana
33539-00	Endarterectomia extremitatilor
33542-00	Endarterectomia femurala profunda extinsa
33548-00	Angioplastie cu petec de vena
33548-01	Angioplastie cu petec de material sintetic
33548-02	Venoplastie cu petec venos
33548-03	Venoplastie cu petec de material sintetic
33554-00	Endarterectomia in combinatie cu bypass arterial pentru pregatirea segmentului de anastomoza
33800-00	Embolectomie sau trombectomie artera carotida
33803-02	Embolectomie sau trombectomie la nivelul unui bypass al vaselor mari
33806-00	Embolectomie sau trombectomie artera axilara
33806-01	Embolectomie sau trombectomie artera brahiala
33806-02	Embolectomie sau trombectomie artera radiala
33806-03	Embolectomie sau trombectomie artera ulnara
33806-04	Embolectomie sau trombectomie artera celiaca
33806-05	Embolectomie sau trombectomie artera mezenterica
33806-06	Embolectomie sau trombectomie artera renala
33806-07	Embolectomie sau trombectomie artera splenica
33806-08	Embolectomie sau trombectomie artara iliaca
33806-09	Embolectomie sau trombectomie artera femurala
33806-10	Embolectomie sau trombectomie artera poplitee
33806-11	Embolectomie sau trombectomie artera tibiala
33806-12	Embolectomie sau trombectomie la nivelul unui bypass al extremitatilor
33810-01	Trombectomie inchisa a venei iliace
33811-01	Trombectomie deschisa a venei iliace
33812-03	Trombectomie la nivelul venei axilare
33812-04	Trombectomie la nivelul altei vene
33815-00	Arteriorafie artera axilara

33815-01 Arteriorafie artera brahiala

33815-02 Arteriorafie artera radiala

33815-03 Arteriorafie artera ulnara

33815-04 Arteriorafie artera femurala

33815-05 Arteriorafie artera poplitee

33815-06 Arteriorafie artera tibiala

33815-07 Arteriorafie artera peroneala

33818-00 Reconstructia arterei axilare prin anastomoza directa

33818-01 Reconstructia arterei brahiale prin anastomoza directa

33818-02 Reconstructia arterei radiale prin anastomoza directa

33818-03 Reconstructia arterei ulnare prin anastomoza directa

33818-08 Reconstructia venei axilare prin anastomoza directa

33818-09 Reconstructia venei brahiale prin anastomoza directa

33818-10 Reconstructia altei vene a membrului superior prin anastomoza directa

33821-00 Reconstructia arterei axilare prin interpozitia unui grefon

33821-01 Reconstructia arterei brahiale prin interpozitia unui grefon

33821-02 Reconstructia arterei radiale prin interpozitia unui grefon

33821-03 Reconstructia nivelul arterei ulnare prin interpozitia unui grefon

33821-08 Reconstructia venei axilare prin interpozitia unui grefon

33821-09 Reconstructia venei brahiale prin interpozitia unui grefon

33821-10 Reconstructia altei vene a membrului superior prin interpozitia unui grefon

33824-00 Arteriorafie artera carotida

33827-00 Reconstructia arterei carotide prin anstomoza directa

33827-01 Reconstructia venei jugulare prin anastomoza directa

33830-00 Reconstructia arterei carotide prin interpozitia unui grefon

33830-01 Reconstructia venei jugulare prin interpozitia unui grefon

33833-00 Arteriorafie trunchi celiac

33833-01 Arteriorafie artera renala

33833-02 Arteriorafie artera mezenterica

33833-03 Arteriorafie artera iliaca

33842-00 Controlul sangerarii sau trombozei postoperatorii dupa interventia chirurgicala pe artera carotida sau vertebrala

33845-00 Reinterventie pentru controlul hemostazei sau pentru tromboza dupa interventie la nivelul vaselor intraabdominale

33848-00 Reinterventie pentru controlul hemostazei sau pentru tromboza dupa interventie la nivelul vaselor unei extremitati

34100-00 Explorarea arterei carotide

34100-01 Explorarea venei jugulare

34100-02 Intreruperea arterei carotide

34100-03 Intreruperea venei jugulare

34103-01 Explorarea arterei axilare

34103-02 Explorarea arterei iliace

34103-03 Explorarea arterei femurale

34103-04 Explorarea arterei poplitee

34103-06 Explorarea venei axilare

34103-07 Explorarea venei iliace

34103-11 Intreruperea arterei axilare

34103-12 Intreruperea arterei iliace

34103-13 Intreruperea arterei femurale

34103-14 Intreruperea arterei poplitee

34103-16 Intreruperea venei axilare

34103-17 Intreruperea venei iliace

34106-00 Explorarea arterei brahiale

34106-01 Explorarea arterei radiare

34106-02 Explorarea arterei ulnare

34106-03 Explorarea arterei tibiale

34106-04 Explorarea altor artere

34106-05 Explorarea venei brahiale

34106-06 Explorarea venei radiale

34106-07 Explorarea venei ulnare

34106-09 Explorarea altor vene

34106-10 Intreruperea arterei brahiale

34106-11 Intreruperea arterei radiale

34106-12 Intreruperea arterei ulnare

34106-13 Intreruperea arterei tibiale

34106-14 Intreruperea altor artere

34106-15 Intreruperea venei brahiale

34106-16 Intreruperea venei radiale

34106-17 Intreruperea venei ulnere

34106-19 Intreruperea altei venei

34112-00 Excizia sau ligatura unei fistule arterio-venoase simple la nivelul unui membru

34112-01 Excizia sau ligatura unei fistule arterio-venoase complexe la nivelul unui membru

34115-00 Excizia sau ligatura unei fistule arterio-venoase simple la nivelul gatului

34115-01 Excizia sau ligatura unei fistule arterio-venoase complexe la nivelul gatului

34118-00 Excizia sau ligatura unei fistule arterio-venoase simple la nivel abdominal

34118-01 Excizia sau ligatura unei fistule arterio-venoase complexe la nivel abdominal

34121-00 Inchiderea unei fistule arterio-venoase simple la nivelul unei extremitati cu refacerea fluxului arterial si venos

34121-01 Inchiderea unei fistule arterio-venoase complexe la nivelul unei extremitati cu refacerea fluxului arterial si venos

34121-02 Intreruperea unor vase ce alimenteaza o fistula arterio-venoasa la nivelul unui membru

34124-00 Inchiderea unei fistule arterio-venoase simple la nivelul gatului cu refacerea fluxului arterial si venos

34124-01 Inchiderea unei fistule arterio-venoase complexe la nivelul gatului cu refacerea fluxului arterial si venos

34124-02 Intreruperea unor vase ce alimenteaza o fistula arterio-venoasa la nivelul gatului

34127-00 Inchiderea unei fistule arterio-venoase simple la nivel abdominal cu refacerea fluxului arterial si venos

34127-01 Inchiderea unei fistule arterio-venoase complexe la nivel abdominal cu refacerea fluxului arterial si venos

34127-02 Intreruperea unor vase ce alimenteaza o fistula arterio-venoasa la nivel abdominal

34142-00 Decompresia trunchiului celiac

34145-00 Decompresia arterei poplitee

34148-00 Rezectia unei tumori de glomus carotic <= 4 cm in diametru

34148-01 Rezectia unei tumori de glomus carotic <= 4 cm in diametru cu repararea arterelor carotide

34151-00 Rezectia unei tumori de glomus carotic > 5 cm in diametru

34151-01 Rezectia unei tumori de glomus carotic > 5 cm in diametru cu repararea arterelor carotide

34154-00 Rezectia tumorii recurente de artera carotida

34154-01 Rezectia tumorii recurente de artera carotida cu reconstructia arterelor carotide

34157-00 Excizia unui bypass infectat situat la nivelul gatului

34160-00 Repararea fistulei aorto-enterice prin inchiderea directa a aortei

34163-00 Repararea fistulei aorto-enterice prin insertia unei grefe aortice

34166-00 Repararea fistulei aorto-enterice prin excizie, intreruperea aortei, sutura bontului proximal si distal de aorta si montarea unui bypass axilo-femural

34169-00 Excizia unui bypass infectat situat la nivelul trunchiului

34172-00 Excizia unui bypass infectat situat la nivelul axilo-femural sau femuro-femural

34175-00 Excizia unui bypass infectat situat la nivelul unui membru

34500-01 Inlocuirea unui sunt extern arterio-venos

34515-00 Trombectomie la nivelul unei fistule arterio-venoase

34800-00 Intreruperea venei ceve

34818-00 Refacerea unor valve de la nivelul unei vene

34821-00 Transplant de vena

34824-00	Aplicarea unui stent extern la nivelul unei vene superficiale
34833-00	Aplicarea unui stent extern la nivelul unei vene profunde
35202-00	Descoperirea pentru reinterventie la nivelul arterelor sau venelor gatului, abdomenului sau membrelor
35303-06	Angioplastie transluminala percutana cu balon
35303-07	Angioplastie intraoperatorie transluminala cu balon
35309-06	Angioplastie percutana cu balon si stentare unica
35309-07	Angioplastie percutana cu balon si stentare multipla
35309-08	Angioplastie intraoperatorie cu balon si stentare unica
35309-09	Angioplastie intraoperatorie cu balon si stentare multipla
35312-00	Aterectomie percutana la nivelul unei artere periferice
35312-01	Excizie placa de aterom
35315-00	Angioplastie percutana cu laser la nivelul vaselor periferice
35315-01	Angioplstie intraoperatorie cu laser la nivelul vaselor periferice
35321-00	Embolizare prin catererizare a unui vas
35330-00	Insertia unui filtru de vena cava pe cale percutana
35330-01	Insertia unui filtru de vena cava pe cale chirurgicala
37420-00	Ligatura venoasa pentru prevenirea drenajului penian rapid
38550-00	Reparatia aortei toracice ascendente
38559-00	Reparatia aortei toracice ascendente si arcului aortic
38565-01	Reparatia aortei toracice ascendente, arcului aortic, inlocuirea valvei aortice si reimplantarea arterelor coronare
38568-00	Reparatia aortei toracice descendente
38572-00	Cura chirurgicala a disectiei de aorta toracica sau a rupturii de aorta toracica
38715-01	Indepartarea bandingului de artera pulmonara
38715-02	Alta reparare a trunchiului arterei pulmonare
38727-00	Reparatia unor vase intratoracice
38727-01	Reparatia unor vase intratoracice prin anastomoza
39800-00	Cliparea anevrismului cerebral
39806-00	Cliparea de artera intracraniana proximala
39815-00	Obliterarea fistulei carotido-cavernoase
43909-00	Aortopexie
45033-06	Excizia unei anomalii vasculare la alt nivel in profunzime
45035-00	Excizia unei anomalii vasculare la alt nivel in profunzime si de dimensiuni mari
45039-00	Excizia malformatiilor arteriovenoase in alta zona, <=3 cm
45042-00	Excizia malformatiilor arteriovenoase in alte zone, mai mare de 3 cm
45045-00	Excizia malformatiilor arteriovenoase ale pleoapei
45045-01	Excizia malformatiilor arteriovenoase ale nasului
45045-02	Excizia malformatiilor arteriovenoase ale buzei
45045-03	Excizia malformatiilor arteriovenoase ale urechii
45045-04	Excizia malformatiilor arteriovenoase ale gatului
45045-05	Excizia malformatiilor arteriovenoase ale mainii
45045-06	Excizia malformatiilor arteriovenoase la police
45045-07	Excizia malformatiilor arteriovenoase ale degetului
45045-08	Excizia malformatiilor arteriovenoase genitale
52141-00	Intreruperea arterei mandibulare
52141-01	Intreruperea arterei faciale
52141-02	Intreruperea arterei linguale
52141-03	Intreruperea venei faciale
52141-04	Intreruperea venei linguale
52141-05	Intreruperea venei mandibulare
90209-00	Arteriorafie artera subclavie
90209-01	Arteriorafie trunchi arterial brahiocefalic
90209-02	Arteriorafie la nivelul aortei
90209-03	Arteriorafie la nivelul altor artere
90213-03	Reconstructia altor artere prin interpozitia unui grefon

90222-00	Alte interventii la nivelul arterelor
90222-01	Alte interventii la nivelul venelor
90223-00	Alte proceduri vasculare
90229-00	Alte endarterectomii
90230-00	Embolectomie sau trombectomie a altor artere
90232-00	Venorafie unei alte vene
90233-00	Reconstructia altei vene prin interpozitia unui grefon
90333-00	Embolizarea percutanata transhepatica a varicelor
90334-00	Shuntul portosistemic intrahepatic transjugular

ADRG F15 Interventie coronara percutanata fara AMI cu implantare de stent

Proceduri in tabelul TAB-F15-1

DRG F15Z Interventie coronara percutanata fara AMI cu implantare de stent

Proceduri (TAB-F15-1)

35310-00	Insertia percutana a unui stent transluminal intr-o singura artera coronara
35310-01	Insertia percutana a 2 sau mai multe stenturi transluminal intr-o singura artera coronara
35310-02	Insertia percutana a 2 sau mai multe stenturi transluminal in 2 sau mai multe artere coronare
35310-03	Insertia deschisa a unui stent transluminal intr-o singura artera coronara
35310-04	Insertia deschisa a 2 sau mai multe stenturi transluminal intr-o singura artera coronara
35310-05	Insertia deschisa a 2 sau mai multe stenturi transluminal in 2 sau mai multe artere coronare

ADRG F16 Interventie coronara percutanata fara AMI fara implantare de stent

Proceduri in tabelul TAB-F16-1

DRG F16Z Interventie coronara percutanata fara AMI fara implantare de stent

Proceduri (TAB-F16-1)

35304-00	Angioplastie cu balon transluminal percutana pe 1 artera coronara
35304-01	Angioplastie transluminala deschisa cu balon la 1 artera coronara
35305-00	Angioplastie cu balon transluminal percutana pe 2 sau mai multe artere coronare
35305-01	Angioplastie transluminala deschisa cu balon la 2 sau mai multe artere coronare

ADRG F17 Inlocuire de pacemaker cardiac

Proceduri in tabelul TAB-F17-1

DRG F17Z Inlocuire de pacemaker cardiac

Proceduri (TAB-F17-1)

38281-00	Implantarea unui stimulator cardiac permanent neclasificat mai sus
38281-01‡	Implantarea unui stimulator cardiac permanent monocameral, VOO
38281-02‡	Implantarea unui stimulator cardiac permanent monocameral, VVI

38281-03‡ Implantarea unui stimulator cardiac permanent monocameral, VVT

38281-04‡ Implantarea unui stimulator cardiac permanent monocameral, AOO

38281-05‡ Implantarea unui stimulator cardiac permanent monocameral, AAI

38281-06‡ Implantarea unui stimulator cardiac permanent monocameral, AAT

38281-07‡ Implantarea unui stimulator cardiac permanent bicameral, VAT

38281-08‡ Implantarea unui stimulator cardiac permanent bicameral, VDD

38281-09‡ Implantarea unui stimulator cardiac permanent bicameral, DVI

38281-10‡ Implantarea unui stimulator cardiac permanent bicameral, DDD

ADRG F18 **Revizie de pacemaker cardiac exceptand inlocuirea dispozitivului**

Proceduri in tabelul TAB-F18-1

DRG F18Z **Revizie de pacemaker cardiac exceptand inlocuirea dispozitivului**

Proceduri (TAB-F18-1)

38278-00‡ Insertia transvenoasa la nivel atrial a unui electrod permanent

38278-01‡ Insertia transvenoasa la nivel ventricular a unui electrod permanent

38278-02 Extragerea percutana a unui electrod permanent de stimulare monocamerala

38278-03 Extragerea unui electrod permanent de stimulare monocamerala

38281-11 Indepartarea unui stimulator cardiac permanent monocameral

38281-12 Indepartarea unui stimulator cardiac permanent bicameral

38284-00‡ Insertia transvenoasa la nivel atrial si ventricular a unor electrozi permanenti

38284-01 Extragerea percutana a unui electrod permanent de stimulare bicamerala

38284-02 Extragerea unui electrod permanent de stimulare bicamerala

38456-07 Repozitionarea unui electrod transvenos pentru pacemaker

38456-08 Extragerea unui electrod temporar

38470-00 Insertia prin toracotomie sau sternotomie a unui electrod epicardic permanent

38473-00 Insertia pe cale subxifoidiana a unui electrod epicardic permanent

38521-04 Repozitionarea electrozilor pentru defibrilare automata

38521-08 Extragerea percutana a eletrozilor pentru defibrilare automata

38521-09 Extragerea electrozilor pentru defibrilare automata

90203-00 Repozitionarea percutana a unui electrod transvenos pentru pacemaker

90203-01 Extragerea percutana a unui electrod temporar

90219-00 Reinterventia sau reamplasarea buzunarului subcutan pentru pacemaker

ADRG F19 Alta interventie percutanata cardiaca transvasculara

Proceduri in tabelul TAB-F19-1

DRG F19Z Alta interventie percutanata cardiaca transvasculara

Proceduri (TAB-F19-1)

38270-00	Septostomie interatriala percutana
38270-01	Valvuloplastia aortica percutana cu balon
38270-02	Valvuloplastie mitrala percutana cu balon
38270-03	Valvuloplastie pulmonara percutana cu balon
38700-00	Inchiderea percutana a ductului arterial deschis
38700-02	Inchiderea percutanata a vaselor colaterale cardiace
38700-03	Inchiderea vaselor colaterale cardiace
38739-00	Septostomie sau septectomie interatriala
38742-00	Inchiderea percutana a unui defect septal interatrial
38751-00	Inchidere percutana a unui defect septal interventricular

ADRG F20 Ligatura venelor si stripping

Proceduri in tabelul TAB-F20-1

DRG F20Z Ligatura venelor si stripping

Proceduri (TAB-F20-1)

32500-00	Microinjectarea telangiectaziilor
32500-01	Injectari multiple cu substante sclerozante la nivelul venelor varicoase
32504-01	Intreruperea a mai multor vene tributare unei vene varicoase
32505-00	Intreruperea subfasciala a uneia sau mai multor vene perforante varicoase
32508-00	Intreruperea jonctiunii safeno-femurala varicoasa
32508-01	Intreruperea jonctiunii safeno-poplitee varicoasa
32511-00	Intreruperea jonctiunilor safeno-femurala si safeno-poplitee varicoase
32514-00	Reoperatie pentru vene varicoase
32760-00	Recoltarea unei vene de la nivelul unui membru pentru bypass sau inlocuirea unui grefon
32766-01	Reconstructia altei vene prin anastomoza directa
33551-00	Recoltarea unei vene de la nivelul unui membru pentru patch venos
33812-00	Trombectomie de vena femurala
33812-01	Trombectomie la nivelul venei poplitee
33815-08	Venorafie vena axilara
33815-09	Venoarafie vena brahiala
33815-10	Venorafie a unei vene a membrului superior
33815-11	Venorafie vena femurala
33815-12	Venorafie vena poplitee
33815-13	Venorafie a unei vene a membrului inferior
33818-11	Reconstructia venei femurale prin anastomoza directa
33818-12	Reconstructia venei poplitee prin anastomoza directa
33818-13	Reconstructia altei vene a membrului inferior prin anastomoza directa
33821-11	Reconstructia venei femurale prin interpozitia unui grefon
33821-12	Reconstructia venei poplitee prin interpozitia unui grefon
33821-13	Reconstructia altei vene a membrului inferior prin interpozitia unui grefon
33824-01	Venorafie vena jugulara

33833-04	Venorafie vena renala
33833-05	Venorafie vena porta
33833-06	Venorafie vena splenica
33833-07	Venorafie vena mezenterica
33833-08	Venorafie vena iliaca
33833-09	Venorafie a unei vene abdominale
34103-08	Explorarea venei femurale
34103-09	Explorarea venei poplitee
34103-18	Intreruperea venei femurale
34103-19	Intreruperea venei poplitee
34106-08	Explorarea venei tibiale
34106-18	Intreruperea venei tibiale
45027-01	Injectie intr-o anomalie vasculara
90215-00	Venorafie vena subclavie
90215-01	Venorafie trunchi brahiocefalic venos

ADRG F21 Alte proceduri in sala de operatii privind sistemul circulator

Proceduri in tabelul TAB-F21-1

DRG F21A Alte proceduri in sala de operatii privind sistemul circulator cu CC catastrofal

PCCL >3

DRG F21B Alte proceduri in sala de operatii privind sistemul circulator fara CC catastrofal

Proceduri (TAB-F21-1)

13109-00	Insertia si fixarea cateterului peritoneal autostatic pentru dializa peritoneala indelungata
13109-01	Inlocuirea cateterului autostatic de dializa peritoneala
13110-00	Extragerea cateterului autostatic de dializa peritoneala
30023-00	Debridarea excizionala a partilor moi
30023-01	Debridarea excizionala a partilor moi implicand os sau cartilaj
30058-00	Controlul hemostazei, post interventie chirurgicala, neclasificata in alta parte
30075-37	Biopsia peritoneala
30320-00	Explorarea mediastinului prin mediastinotomie
30373-00	Laparotomia exploratorie
30384-00	Laparotomia de stadializare pentru limfom
30385-00	Redeschiderea, in postoperator, a plagii operatorii
30394-00	Drenajul abcesului, hematomului sau chistului intraabdominal
30397-00	Laparostomia prin plaga chirurgicala anterioara
30597-00	Splenectomia
31000-00	Excizii seriate controlate microscopic pentru tumori tegumentare
31245-03	Excizia extensiva a tegumentelor si tesutului subcutanat pentru sicozis de la fata sau gat
31340-00	Excizia de muschi, os sau cartilaj pentru leziuni profunde ale tegumentului
31470-00	Splenectomia laparoscopica
34130-00	Inchiderea unei fistule arterio-venoase
34500-00	Insertia unui sunt extern arterio-venos
34506-00	Excizia unui sunt extern arterio-venos
34518-00	Corectia unei stenoze la nivelul unei fistule arterio-venoase
34518-01	Corectia unei stenoze la nivelul unei fistule arterio-venoase cu interpozitie de grefon
34527-01	Implantarea unui infuzomat automat
34528-01	Insertia percutanata a pompei de perfuzie vasculare implantabile
34530-02	Reinterventia la nivelul unui infuziomat implantabil
35000-00	Simpatectomia chirurgicala lombara
35003-00	Simpatectomia cervicala chirurgicala

35003-01	Simpatectomia toracica chirurgicala
35006-00	Simpatectomia cervicala chirurgicala, reinterventie
35006-01	Simpatectomia chirurgicala toracica, reinterventie
35009-00	Simpatectomia chirurgicala lombara, reinterventie
35009-01	Simpatectomia chirurgicala sacrata, reinterventie
35012-00	Simpatectomia chirurgicala sacrata
35726-01	Laparotomia de stadializare
35759-00	Hemostaza postoperatorie, dupa o interventie chirurgicala ginecologica neclasificata in alta parte
38287-00	Ablatia unui focar ectopic sau a unui circuit de reintrare situat la nivelul unui singur atriu
38290-00	Ablatia unui focar ectopic sau a unui circuit de reintrare situat la nivelul ambelor atrii
38418-01	Biopsia pleurei
38448-00	Explorarea mediastinului prin abord cervical
38464-00	Debridarea plagii de sternotomie
38466-00	Reoperarea sternului pentru dehiscenta sau infectie implicand redeschiderea mediastinului
38656-01	Redeschiderea plagii posttoracotomie sau poststernotomie
41680-00	Oprirea hemoragiei nazale prin crioterapie
41707-00	Intreruperea arterei maxilare
41725-00	Intreruperea arterei etmoidale
41879-02	Inchiderea fistulei traheale externe
41883-02	Corectarea traheostomei
45018-00	Grefa dermica
45018-01	Grefa dermograsoasa
45200-00	Lambou tegumentar local mic si simplu in alte zone
45203-00	Lambou tegumentar local mare sau complicat in orice zona
45206-04	Lambou tegumentar local, mic si simplu la gat
45206-05	Lambou tegumentar local, mic si simplu la mana
45206-06	Lambou tegumentar local, mic si simplu la police
45206-07	Lambou tegumentar local, mic si simplu al degetului
45206-09	Lambou tegumentar local, mic si simplu in alte zone ale fetei
45206-10	Lambou tegumentar local, mic si simplu la picior
45206-11	Lambou tegumentar local, mic si simplu la haluce
45209-00	Lambou tegumentar direct si mare la distanta, prima etapa
45212-00	Lambou tegumentar direct si mare la distanta, a 2-a etapa
45215-00	Lambou tegumentar direct la distanta coxa vara, prima etapa
45218-00	Lambou tegumentar direct la distanta coxa vara, etapa a 2-a
45221-00	Lambou tegumentar mic, direct la distanta, prima etapa
45224-00	Lambou tegumentar direct mic la distanta, etapa a 2-a
45227-00	Lambou tegumentar indirect la distanta, formarea de pedicul tubular
45230-00	Intarzierea lambourilor tegumentare la distanta directe
45230-01	Intarzierea lambourilor tegumentare indirecte la distanta
45233-00	Lambou tegumentar la distanta indirect, preparare, transfer si aplicare pe zona intermediara
45233-01	Lambou tegumentar la distanta indirect, preparare, transfer si aplicare pe locul final
45236-00	Lambou tegumentar indirect la distanta cuprins in lamboul tubular
45239-00	Revizia lamboului tegumentar local
45239-01	Revizia lambourilor tegumentare directe la distanta
45239-02	Revizia lambourilor tegumentare indirecte la distanta
45400-00	Grefa de piele despicata pe zone mici granulare
45403-00	Grefa de piele despicata pe zone granulare extensive
45439-00	Grefa mica de piele despicata pe alte zone
45442-00	Grefa de piele despicata extensiva pe orice zona
45445-00	Grefa de piele despicata ca grefa interpusa
45448-04	Grefa mica de piele despicata pe gat

45448-05	Grefa mica de piele despicata la mana
45448-06	Grefa mica de piele despicata la police
45448-07	Grefa mica de piele despicata la deget
45448-09	Grefa mica de piele despicata in alte zone ale fetei
45448-10	Grefa mica de piele despicata la picior
45448-11	Grefa mica de piele despicata pe haluce
45451-04	Grefa de piele pe toata grosimea pe gat
45451-05	Grefa de piele pe toata grosimea pe mana
45451-06	Grefa de piele pe toata grosimea pe police
45451-07	Grefa de piele pe toata grosimea pe deget
45451-09	Grefa de piele pe toata grosimea in alte zone
45451-24	Grefa de piele pe toata grosimea pe alte zone ale fetei
45451-25	Grefa de piele pe toata grosimea pe intreaga fata
45451-26	Grefa de piele pe toata grosimea la picior
45451-27	Grefa pe toata grosimea la haluce
45496-00	Revizia deschisa a lamboului tisular liber
45497-00	Revizia completa a lamboului tisular liber prin liposuctie
45498-00	Revizia lamboului tisular liber prin liposuctie, prima etapa
45499-00	Revizia lamboului tisular liber prin liposuctie, etapa a 2-a
45563-00	Lambou insular cu pedicul vascular
45563-01	Lambou insular cu pedicul neurovascular
45566-00	Insertia expander-ului tisular
45572-00	Insertia intraoperatorie a unui expander tisular
52626-00	Marirea marginii alveolare prin insertia de extensor tisular
90014-00	Alta simpatectomie chirurgicala
90015-00	Alta simpatectomie chirurgicala, reinterventie
90134-00	Distructia de leziune de limba
90135-00	Excizia de leziune de limba
90169-00	Rezectia pulmonara sub forma de pana endoscopica
90665-00	Debridarea excizionala a tegumentului si tesutului subcutanat
90669-00	Excizia tegumentului pentru grefa
90670-00	Alografa
90671-00	Xenografa
90672-00	Grefa tegumentara sintetica

ADRG F40 Diagnostic al sistemului circulator cu suport ventilator

Proceduri in tabelul TAB-F40-1

DRG F40Z Diagnostic al sistemului circulator cu suport ventilator

Proceduri (TAB-F40-1)

13882-01‡	Suport ventilator continuu intre 24 si 96 ore
13882-02‡	Suport ventilator continuu mai mult de 96 ore
41880-00‡	Traheostomia percutanata
41883-00‡	Traheostomia deschisa, temporara
41884-00‡	Cricotirostomia
90179-06‡	Monitorizarea traheostomei

ADRG F41 **Tulburari circulatorii cu IMA cu proceduri de investigatie cardiaca invaziva**

Diagnostice principale in tabelul TAB-41-1 si proceduri in tabelul TAB-F41-2

DRG F41A **Tulburari circulatorii cu IMA cu proceduri de investigatie cardiaca invaziva cu CC catastrofale sau severe**

PCCL >2

DRG F41B **Tulburari circulatorii cu IMA cu proceduri de investigatie cardiaca invaziva fara CC catastrofale sau severe**

Diagnostice principale (TAB-F41-1)

I21.0	Infarct miocardic acut transmural al peretului anterior
I21.1	Infarct miocardic acut transmural al peretului inferior
I21.2	Infarct miocardic acut transmural cu alte localizari
I21.3	Infarct miocardic acut transmural cu localizari nespecificate
I21.4	Infarct miocardic acut subendocardic
I21.9	Infarct miocardic acut, nespecificat
I22.0	Infarct miocardic recurent al peretului anterior
I22.1	Infarct miocardic ulterior al peretului inferior
I22.8	Infarct miocardic ulterior cu alte localizari specificate
I22.9	Infarct miocardic ulterior cu localizare nespecificata

Proceduri (TAB-F41-2)

38200-00‡	Cateterism cardiac drept
38203-00‡	Cateterism cardiac stang
38206-00‡	Cateterism cardiac drept si stang
38209-00‡	Studiu electrofiziologic al inimii cu cel mult 3 catetere
38212-00‡	Studiu electrofiziologic al inimii cu 4 sau mai multe catetere
38213-00‡	Studiu electrofiziologic al unei inimi cu defibrilator automat
38215-00‡	Coronarografie
38218-00‡	Coronarografie si cateterism stang
38218-01‡	Coronarografie si cateterism drept
38218-02‡	Coronarografie si cateterism drept si stang
59900-00‡	Ventriculografie stanga
59900-01‡	Ventriculografie dreapta
59900-02‡	Ventriculografie dreapta si stanga

ADRG F42 **Tulburari circulatorii fara IMA cu proceduri de investigatie cardiaca invaziva**

Proceduri in tabelul TAB-F42-3

DRG F42A **Tulburari circulatorii fara IMA cu proceduri de investigatie cardiaca invaziva cu diagnostic principal complex**

Proceduri in tabelul TAB-F42-4 sau diagnostice in tabelul TAB-F42-1 sau diagnostice aditionale in tabelul TAB-F42-2

DRG F42B **Tulburari circulatorii fara IMA cu proceduri de investigatie cardiaca invaziva fara diagnostic principal complex**

Diagnostice principale (TAB-F42-1)

I11.0	Cardiopatia hipertensiva cu insuficienta (congestiva) a inimii
I13.0	Cardio-nefropatia hipertensiva cu insuficienta (congestiva) a inimii

I13.2	Cardio-nefropatia hipertensiva cu insuficienta cardiaca (congestiva) si renala
I20.0	Angina instabila
I20.1	Angina pectorala cu spasm inregistrat
I23.0	Hemopericard ca o complicatie curenta urmand infarctului miocardic acut
I23.1	Defect septal atrial cu o complicatie curenta urmand infarctului miocardic acut
I23.2	Defect septal ventricular ca o complicatie curenta urmand infarctului miocardic acut
I23.3	Ruptura peretului cardiac fara hemopericard ca o complicatie curenta urmand infarctului miocardic acut
I23.4	Ruptura unei corzi tendinoase ca o complicatie curenta urmand infarctului miocardic acut
I23.5	Ruptura muschiului papilar ca o complicatie curenta urmand infarctului miocardic acut
I23.6	Tromboza atriului, appendage-ului auricular sau ventricular ca o complicatie curenta urmand infarctului miocardic acut
I23.8	Alte complicatii curente urmand infarctului miocardic acut
I24.0	Tromboza coronara nerezultand in infarct miocardic
I24.1	Sindromul Dressler
I24.8	Alte forme de cardiopatie ischemica acuta
I24.9	Cardiopatia ischemica acuta, nespecificata
I30.0	Pericardita idiopatica acuta nespecifica
I30.1	Pericardita infectioasa
I30.8	Alte forme de pericardita acuta
I30.9	Pericardita acuta, nespecificata
I31.2	Hemopericard, neclasificat altundeva
I32.0	Pericardita in boli bacteriene clasificata altundeva
I32.1	Pericardita in alte boli infectioase si parazitare clasificata altundeva
I32.8	Pericardita in alte boli clasificata altundeva
I33.0	Endocardita acuta si subacuta infectioasa
I33.9	Endocardita acuta, nespecificata
I38	Endocardita, valva nespecificata
I39.0	Afectiunile valvei mitrale in boli clasificate altundeva
I39.1	Afectiunile valvei aortice in boli clasificate altundeva
I39.2	Afectiunile valvei tricuspide in boli clasificate altundeva
I39.3	Afectiunile valvei pulmonare in boli clasificate altundeva
I39.4	Afectiunile mai multor valve in boli clasificate altundeva
I39.8	Endocardita, valva nespecificata, in boli clasificate altundeva
I40.0	Miocardita infectioasa
I40.1	Miocardita izolata
I40.8	Alte miocardite acute
I40.9	Miocardita acuta, nespecificata
I41.0	Miocardita in bolile bacteriene clasificate altundeva
I41.1	Miocardita in bolile virale, clasificate altundeva
I41.2	Miocardita in alte boli infectioase si parazitare clasificate altundeva
I41.8	Miocardita in alte boli clasificate altundeva
I42.0	Cardiomiopatia cu dilatatie
I42.2	Alte cardiomiopatii hipertrofice
I42.3	Boala endomiocardica (eosinofilica)
I42.4	Fibroelastoza endocardica
I42.5	Alte cardiomiopatii restrictive
I42.6	Cardiomiopatia alcoolica
I42.7	Cardiomiopatia datorita medicamentelor si altor agenti externi
I42.8	Alte cardiomiopatii
I42.9	Cardiomiopatia, nespecificata
I43.0	Cardiomiopatia in boli infectioase si parazitare clasificata altundeva
I43.1	Cardiomiopatia in boli de metabolism
I43.2	Cardiomiopatia in boli de nutritie
I43.8	Cardiomiopatia in alte boli clasificate altundeva
I46.0	Stop cardiac cu resuscitare reusita
I46.1	Moarte cardiaca subita, astfel descrisa
I46.9	Stop cardiac, nespecificat

I47.2	Tahicardia ventriculara
I50.0	Insuficienta cardiaca congestiva
I50.1	Insuficienta ventriculara stanga
I50.9	Insuficienta cardiaca, nespecificata
I51.0	Defect septal dobandit
I51.1	Ruptura coardei tendinoase, neclasificata altundeva
I51.2	Ruptura muschiului papilar, neclasificata altundeva
I51.3	Tromboza intracardiaca, neclasificata altundeva
I97.0	Sindromul postcardiotomie
I97.1	Alte tulburari functionale dupa chirurgia cardiaca
R45.7	Stare de soc emotional si stress, nespecificata
R57.0	Soc cardiogen
R57.9	Soc, nespecificat

Diagnostice aditionale (TAB-F42-2)

I26.0	Embolia vaselor pulmonare cu mentiunea cordului pulmonar acut
I26.9	Embolia vaselor pulmonare fara mentiunea cordului pulmonar acut

Proceduri (TAB-F42-3)

38200-00‡	Cateterism cardiac drept
38203-00‡	Cateterism cardiac stang
38206-00‡	Cateterism cardiac drept si stang
38209-00‡	Studiu electrofiziologic al inimii cu cel mult 3 catetere
38212-00‡	Studiu electrofiziologic al inimii cu 4 sau mai multe catetere
38213-00‡	Studiu electrofiziologic al unei inimi cu defibrilator automat
38215-00‡	Coronarografie
38218-00‡	Coronarografie si cateterism stang
38218-01‡	Coronarografie si cateterism drept
38218-02‡	Coronarografie si cateterism drept si stang
59900-00‡	Ventriculografie stanga
59900-01‡	Ventriculografie dreapta
59900-02‡	Ventriculografie dreapta si stanga

Proceduri (TAB-F42-4)

92514-10‡	Anestezia generala, ASA 10
92514-19‡	Anestezia generala, ASA 19
92514-20‡	Anestezia generala, ASA 20
92514-29‡	Anestezia generala, ASA 29
92514-30‡	Anestezia generala, ASA 30
92514-39‡	Anestezia generala, ASA 39
92514-40‡	Anestezia generala, ASA 40
92514-49‡	Anestezia generala, ASA 49
92514-50‡	Anestezia generala, ASA 50
92514-59‡	Anestezia generala, ASA 59
92514-69‡	Anestezia generala, ASA 69
92514-90‡	Anestezia generala, ASA 90
92514-99‡	Anestezia generala, ASA 99

ADRG F60 **Tulburari circulatorii cu IMA fara proceduri de investigatie cardiaca invaziva**

Diagnostice principale in tabelul TAB-F60-1

DRG F60A **Tulburari circulatorii cu IMA fara proceduri de investigatie cardiaca invaziva cu CC catastrofale sau severe**

Mod de separare altul decat decesul (08) si PCCL >2

DRG F60B **Tulburari circulatorii cu IMA fara proceduri de investigatie cardiaca invaziva fara CC catastrofale sau severe**

Mod de separare altul decat decesul (08)

DRG F60C **Tulburari circulatorii cu IMA fara proceduri de investigatie cardiaca invaziva, decedat**

Diagnostice principale (TAB-F60-1)

I21.0	Infarct miocardic acut transmural al peretului anterior
I21.1	Infarct miocardic acut transmural al peretului inferior
I21.2	Infarct miocardic acut transmural cu alte localizari
I21.3	Infarct miocardic acut transmural cu localizari nespecificate
I21.4	Infarct miocardic acut subendocardic
I21.9	Infarct miocardic acut, nespecificat
I22.0	Infarct miocardic recurent al peretului anterior
I22.1	Infarct miocardic ulterior al peretului inferior
I22.8	Infarct miocardic ulterior cu alte localizari specificate
I22.9	Infarct miocardic ulterior cu localizare nespecificata

ADRG F61 **Endocardita infectioasa**

Diagnostice principale in tabelul TAB-F61-1

DRG F61Z **Endocardita infectioasa**

Diagnostice principale (TAB-F61-1)

B37.6	Endocardita prin Candida
I33.0	Endocardita acuta si subacuta infectioasa
I33.9	Endocardita acuta, nespecificata

ADRG F62 **Insuficienta cardiaca si soc**

Diagnostice principale in tabelul TAB-F62-1

DRG F62A **Insuficienta cardiaca si soc cu CC catastrofale**

PCCL >3

DRG F62B **Insuficienta cardiaca si soc fara CC catastrofale**

Diagnostice principale (TAB-F62-1)

I11.0	Cardiopatia hipertensiva cu insuficienta (congestiva) a inimii
I13.0	Cardio-nefropatia hipertensiva cu insuficienta (congestiva) a inimii

I13.2	Cardio-nefropatia hipertensiva cu insuficienta cardiaca (congestiva) si renala
I50.0	Insuficienta cardiaca congestiva
I50.1	Insuficienta ventriculara stanga
I50.9	Insuficienta cardiaca, nespecificata
R45.7	Stare de soc emotional si stress, nespecificata
R57.0	Soc cardiogen
R57.9	Soc, nespecificat

ADRG F63 Tromboza venoasa

Diagnostice principale in tabelul TAB-F63-1

DRG F63A Tromboza venoasa cu CC catastrofale sau severe

PCCL >2

DRG F63B Tromboza venoasa fara CC catastrofale sau severe

Diagnostice principale (TAB-F63-1)

I80.0	Flebita si tromboflebita vaselor superficiale ale extremitatilor inferioare
I80.1	Flebita si tromboflebita venei femurale
I80.2	Flebita si tromboflebita altor vase profunde ale extremitatilor inferioare
I80.3	Flebita si tromboflebita extremitatilor inferioare, nespecificata
I80.8	Flebita si tromboflebita cu alte localizari
I80.9	Flebita si tromboflebita cu localizare nespecificata
I82.2	Embolia si tromboza venei cave
I82.8	Embolia si tromboza altor vene specificate
I82.9	Embolia si tromboza unor vene nespecificate

ADRG F64 Endocardita infectioasa

Diagnostice principale in tabelul TAB-F64-1

DRG F64Z Endocardita infectioasa

Diagnostice principale (TAB-F64-1)

I83.0	Vene varicoase cu ulceratie ale extremitatilor inferioare
I83.2	Vene varicoase ale extremitatilor inferioare cu ulceratie si inflamatie

ADRG F65 **Tulburari vasculare periferice**

Diagnostice principale in tabelul TAB-F65-1

DRG F65A **Tulburari vasculare periferice cu CC catastrofale sau severe**

PCCL >2

DRG F65B **Tulburari vasculare periferice fara CC catastrofale sau severe**

Diagnostice principale (TAB-F65-1)

E10.51	Diabet mellitus tip 1 cu angiopatie periferica, fara gangrena
E10.52	Diabet mellitus tip 1 cu angiopatie periferica, cu gangrena
E10.53	Diabet mellitus tip 1 cu cardiomiopatie ischemica diabetica
E11.51	Diabet mellitus tip 2 cu angiopatie periferica, fara gangrena
E11.52	Diabet mellitus tip 2 cu angiopatie periferica, cu gangrena
E11.53	Diabet mellitus tip 2 cu cardiomiopatie ischemica diabetica
E13.51	Alte forme specificate de diabet mellitus cu angiopatie periferica, fara gangrena
E13.52	Alte forme specificate de diabet mellitus cu angiopatie periferica, cu gangrena
E13.53	Alte forme specificate de diabet mellitus cu cardiomiopatie ischemica diabetica
E14.51	Diabet mellitus nespecificat cu agiopatie periferica, fara gangrena
E14.52	Diabet mellitus nespecificat cu agiopatie periferica, cu gangrena
E14.53	Diabet mellitus nespecificat cu cardiomiopatie ischemica diabetica
I70.0	Ateroscleroza aortei
I70.1	Ateroscleroza arterei renale
I70.20	Ateroscleroza arterelor extremitatilor, nespecificata
I70.21	Ateroscleroza arterelor extremitatilor cu claudicatie intermitenta
I70.22	Ateroscleroza arterelor extremitatilor cu durere la repaos
I70.23	Ateroscleroza arterelor extremitatilor cu ulceratie
I70.24	Ateroscleroza arterelor extremitatilor cu gangrena
I70.8	Ateroscleroza altor artere
I70.9	Ateroscleroza generalizata si nespecificata
I71.1	Anevrismul toracic, cu ruptura
I71.2	Anevrismul toracic, fara mentiunea rupturii
I71.3	Anevrismul abdominal, cu ruptura
I71.4	Anevrismul abdominal, fara mentiunea rupturii
I71.5	Anevrismul toracoabdominal, cu ruptura
I71.6	Anevrismul toracoabdominal, fara mentiunea rupturii
I71.8	Anevrismul aortic cu localizare nespecificata, cu ruptura
I71.9	Anevrismul aortic, cu localizare nespecificata, fara mentiunea rupturii
I72.0	Anevrismul arterei carodite
I72.1	Anevrismul arterei extremitatilor superioare
I72.3	Anevrismul arterei iliace
I72.4	Anevrismul arterei extremitatilor inferioare
I72.8	Anevrismul altor artere specificate
I72.9	Anevrismul cu localizari nespecificate
I73.0	Sindromul Raynaud
I73.1	Trombangeita obliteranta [Buerger]
I73.8	Alte boli vasculare periferice, specificate
I73.9	Boala vasculara periferica, nespecificata
I74.0	Embolia si tromboza aortei abdominale
I74.1	Embolia si tromboza altor parti ale aortei si nespecificate

I74.2	Embolia si tromboza arterelor extremitatilor superioare
I74.3	Embolia si tromboza arterelor extremitatilor inferioare
I74.4	Embolia si tromboza arterelor extremitatilor, nespecificate
I74.5	Embolia si tromboza arterei iliace
I74.8	Embolia si tromboza altor artere
I74.9	Embolia si tromboza unor artere nespecificate
I77.0	Fistula arterio-venoasa, dobindita
I77.1	Stenoza arterelor
I77.2	Ruptura arterelor
I77.3	Displazia fibromusculara arteriala
I77.5	Necroza arterei
I77.6	Arterita, nespecificata
I77.8	Alte afectiuni specificate ale arterelor si arteriolelor
I77.9	Afectiuni ale arterelor si arteriolelor, nespecificate
I78.0	Teleangiectazia hemoragica ereditara
I78.8	Alte boli ale capilarelor
I78.9	Boala capilarelor, nespecificata
I79.0	Anevrismul aortei in boli clasificate altundeva
I79.1	Aortita in boli clasificate altundeva
I79.2	Angiopatii periferice in boli clasificate altundeva
I79.8	Alte boli ale arterelor, arteriolelor si capilarelor in boli clasificate altundeva
I82.1	Tromboflebita migratoare
I83.1	Vene varicoase cu inflamatie ale extremitatilor inferioare
I83.9	Vene varicoase ale extremitatilor inferioare fara ulceratie sau inflamatie
I86.0	Varice sublinguale
I86.4	Varice gastrice
I86.8	Vene varicoase cu alte localizari specificate
I87.0	Sindromul postflebitic
I87.1	Compresiunea venei
I87.2	Insuficienta venoasa (cronica) (periferica)
I97.8	Alte tulburari postprocedurale ale aparatului circulator, neclasificate altundeva
Q25.8	Alte malformatii congenitale ale arterelor mari
Q25.9	Malformatia congenitala a arterelor mari, nespecificata
Q27.0	Absenta congenitala si hipoplazia arterei ombilicale
Q27.1	Stenoza congenitala a arterei renale
Q27.2	Alte malformatii congenitale ale arterei renale
Q27.3	Malformatia arterio-venoasa periferica
Q27.4	Flebectazia congenitala
Q27.8	Alte malformatii congenitale specifice sistemului vascular periferic
Q27.9	Malformatia congenitala a sistemului vascular periferic, nespecificata
Q28.8	Alte malformatii congenitale specificate ale sistemului circulator
Q28.9	Malformatia congenitala a sistemului circulator, nespecificata
R02	Gangrena, neclasificata altundeva
T81.7	Complicatii vasculare ca urmare a unei proceduri, neclasificate altundeva

ADRG F66 **Ateroscleroza coronariana**

Diagnostice principale in tabelul TAB-F66-1

DRG F66A **Ateroscleroza coronariana cu CC**

PCCL >1

DRG F66B **Ateroscleroza coronariana fara CC**

Diagnostice principale (TAB-F66-1)

I20.8	Alte forme de angina pectorala
I20.9	Angina pectorala, nespecificata
I25.0	Boala cardio-vasculara aterosclerotica, astfel descrisa
I25.10	Cardiopatia aterosclerotica a unor vase nespecificate
I25.11	Cardiopatia aterosclerotica a arterei coronariene native
I25.2	Infarct miocardic vechi
I25.5	Cardiomiopatie ischemica
I25.6	Ischemie silentioasa a miocardului
I25.8	Alte forme de cardiopatie ischemica cronica
I25.9	Cardiopatie ischemica cronica, nespecificata
I51.6	Boala cardiovasculara, nespecificata
I51.7	Cardiomegalia
I51.8	Alte boli cardiace rau definite
I51.9	Cardiopatia, nespecificata
I52.0	Alte cardiopatii in boli bacteriene clasificate altundeva
I52.1	Alte cardiopatii in alte boli infectioase si parazitare clasificate altundeva
I52.8	Alte cardiopatii in alte boli clasificate altundeva
I67.0	Disectia arterelor cerebrale, fara ruptura
I87.8	Alte afectiuni specificate ale venelor
I87.9	Afectiuni ale venelor, nespecificate
I98.1	Afectiuni cardiovasculare in alte boli infectioase si parazitare clasificate altundeva
I98.8	Alte afectiuni specifice ale sistemului circulator in boli clasificate altundeva
I99	Alte afectiuni ale aparatului circulator si nespecificate
R93.1	Rezultate anormale in diagnosticul imagistic al inimii si al circulatiei coronare

ADRG F67 **Hipertensiune**

Diagnostice principale in tabelul TAB-F67-1

DRG F67A **Hipertensiune cu CC**

PCCL >1

DRG F67B **Hipertensiune fara CC**

Diagnostice principale (TAB-F67-1)

I10	Hipertensiunea esentiala (primara)
I11.9	Cardiopatia hipertensiva fara insuficienta (congestiva) a inimii
I13.9	Cardio-nefropatia hipertensiva, nespecificata
I15.0	Hipertensiunea renovasculara
I15.1	Hipertensiunea secundara altor afectiuni renale
I15.2	Hipertensiunea secundara tulburarilor endocrine

I15.8	Alte hipertensiuni secundare
I15.9	Hipertensiunea secundara,nespecificata
I67.4	Encefalopatia hipertensiva

ADRG F68 Boala congenitala de inima

Diagnostice principale in tabelul TAB-F68-1

DRG F68Z Boala congenitala de inima

Diagnostice principale (TAB-F68-1)

Q20.0	Trunchi arterial comun
Q20.1	Orificiu dublu al ventriculului drept
Q20.2	Orificiu dublu al ventriculului stang
Q20.3	Comunicatie ventriculo-auriculara discordanta
Q20.4	Orificiu dublu ventricular
Q20.5	Comunicatia atrioventriculara discordanta
Q20.6	Isomerism al auriculelor cardiace
Q20.8	Alte malformatii congenitale ale cavitatilor si orificiilor cardiace
Q20.9	Malformatia congenitala a cavitatilor si orificiilor cardiace, nespecificata
Q21.0	Defect septal ventricular
Q21.1	Defect septal atrial
Q21.2	Defect septal atrio-ventricular
Q21.3	Tetralogie Fallot
Q21.4	Defect septal aorto-pulmonar
Q21.8	Alte malformatii congenitale ale septurilor cardiace
Q21.9	Malformatia congenitala a unui sept cardiac, nespecificata
Q22.0	Atrezia valvei pulmonarei
Q22.1	Stenoza congenitala a valvei pulmonare
Q22.2	Insuficienta congenitala a valvei pulmonare
Q22.3	Alte malformatii congenitale ale valvei pulmonare
Q22.4	Stenoza congenitala a valvei tricuspide
Q22.5	Boala Ebstein
Q22.6	Sindromul inimii drepte hipoplazice
Q22.8	Alte malformatii congenitale ale valvei tricuspide
Q22.9	Malformatia congenitala a valvei tricuspide, nespecificata
Q23.0	Stenoza congenitala a valvei aortice
Q23.1	Insuficienta congenitala a valvei aortice
Q23.2	Stenoza mitrala congenitala
Q23.3	Insuficienta mitrala congenitala
Q23.4	Sindromul inimii stangi hipoplazice
Q23.8	Alte malformatii congenitale ale valvelor aortice si mitrale
Q23.9	Malformatii congenitale ale valvelor aortice si mitrale, nespecificate
Q24.0	Dextrocardia
Q24.1	Levocardia
Q24.2	Cord triatrial
Q24.3	Stenoza infundibulului pulmonar
Q24.4	Stenoza congenitala subaortica
Q24.5	Malformatia vaselor coronariene
Q24.6	Bloc congenital al inimii
Q24.8	Alte malformatii congenitale cardiace specificate
Q24.9	Malformatia congenitala cardiaca, nespecificata
Q25.0	Permeabilitatea canalului arterial
Q25.1	Coarctatia istmului aortic
Q25.2	Atrezia aortei
Q25.3	Stenoza aortei
Q25.4	Alte malformatii congenitale ale aortei
Q25.5	Atrezia arterei pulmonare

Q25.6	Stenoza arterei pulmonare
Q25.7	Alte malformatii congenitale ale arterei pulmonare
Q26.0	Stenoza congenitala a venei cave
Q26.1	Persistenta venei cave superioare stangi
Q26.2	Conexiune venoasa pulmonara aberanta totala
Q26.3	Conexiune venoasa pulmonara aberanta partiala
Q26.4	Conexiune venoasa pulmonara aberanta, nespecificata
Q26.5	Conexiune venoasa portala aberanta
Q26.6	Fistula intre vena porta si artera hepatica
Q26.8	Alte malformatii congenitale ale venelor mari
Q26.9	Malformatia congenitala a unei vene mari, nespecificata

ADRG F69 Tulburari valvulare

Diagnostice principale in tabelul TAB-F69-1

DRG F69A Tulburari valvulare cu CC catastrofale sau severe

PCCL >2

DRG F69B Tulburari valvulare fara CC catastrofale sau severe

Diagnostice principale (TAB-F69-1)

I01.1	Endocardita reumatismala acuta
I05.0	Stenoza mitrala
I05.1	Insuficienta mitrala, reumatismala
I05.2	Stenoza mitrala cu insuficienta
I05.8	Alte boli ale valvei mitrale
I05.9	Boala valvei mitrale, nespecificata
I06.0	Stenoza aortica reumatismala
I06.1	Insuficienta aortica reumatismala
I06.2	Stenoza aortica reumatismala cu insuficienta
I06.8	Alte boli reumatismale ale valvei aortice
I06.9	Boala reumatismala a valvei aortice, nespecificata
I07.0	Stenoza tricuspida
I07.1	Insuficienta tricuspida
I07.2	Stenoza tricuspida cu insuficienta
I07.8	Alte boli ale valvei tricuspide
I07.9	Boala valvei tricuspide, nespecificata
I08.0	Afectiuni ale ambelor valve mitrala si aortica
I08.1	Afectiuni ale ambelor valve mitrala si tricuspida
I08.2	Afectiuni ale ambelor valve aortica si tricuspida
I08.3	Afectiuni combinate ale valvei mitrale, aortice si tricuspide
I08.8	Alte boli multiple ale valvelor
I08.9	Boala valvulara multipla, nespecificata
I09.1	Boala reumatismala a endocardului, valva nespecificata
I23.4	Ruptura unei corzi tendinoase ca o complicatie curenta urmand infarctului miocardic acut
I23.5	Ruptura muschiului papilar ca o complicatie curenta urmand infarctului miocardic acut
I34.0	Insuficienta mitrala (valva)
I34.1	Prolapsul (valva) mitral
I34.2	Stenoza (valvei) mitrala nereumatismala
I34.8	Alte afectiuni nereumatismale ale valvulei mitrale
I34.9	Afectiunea nereumatismala a valvulei mitrale, nespecificata
I35.0	Stenoza (valva) aortica
I35.1	Insuficienta (valva) aortica
I35.2	Stenoza si insuficienta (valva) aortica
I35.8	Alte afectiuni ale valvei aortice
I35.9	Afectiunea valvei aortice, nespecificata

I36.0	Stenoza nereumatismala (valva) tricuspida
I36.1	Insuficienta nereumatismala (valva) tricuspida
I36.2	Stenoza nereumatismala cu insuficienta valvei tricuspide
I36.8	Alte afectiuni nereumatismale ale valvei tricuspide
I36.9	Afectiunea nereumatica a valvei tricuspide, nespecificata
I37.0	Stenoza valvei pulmonarei
I37.1	Insuficienta valvei pulmonare
I37.2	Stenoza valvei pulmonare cu insuficienta
I37.8	Alte afectiuni ale valvei pulmonarei
I37.9	Afectiunea valvei pulmonare, nespecificata
I38	Endocardita, valva nespecificata
I39.0	Afectiunile valvei mitrale in boli clasificate altundeva
I39.1	Afectiunile valvei aortice in boli clasificate altundeva
I39.2	Afectiunile valvei tricuspide in boli clasificate altundeva
I39.3	Afectiunile valvei pulmonare in boli clasificate altundeva
I39.4	Afectiunile mai multor valve in boli clasificate altundeva
I39.8	Endocardita, valva nespecificata, in boli clasificate altundeva
I51.1	Ruptura coardei tendinoase, neclasificata altundeva
I51.2	Ruptura muschiului papilar, neclasificata altundeva
R00.0	Tahicardie, nespecificata
R00.2	Palpitatii
R01.0	Murmur cardiac benign si anodin
R01.1	Murmur cardiac, nespecificat
T82.0	Complicatie mecanica a unei prosteze valvulare cardiace
T82.1	Complicatie mecanica a unui dispozitiv electronic cardiac

ADRG F70 Aritmie majora si stop cardiac

Diagnostice principale in tabelul TAB-F70-1

DRG F70A Aritmie majora si stop cardiac cu CC catastrofale sau severe

PCCL >2

DRG F70B Aritmie majora si stop cardiac fara CC catastrofale sau severe

Diagnostice principale (TAB-F70-1)

I44.1	Bloc atrio-ventricular, gradul doi
I44.2	Bloc atrio-ventricular complet
I44.3	Alte blocuri atrio-ventriculare si nespecificate
I45.3	Bloc trifascicular
I45.5	Alte blocuri cardiace specificate
I45.6	Sindrom de pre-excitatie
I46.0	Stop cardiac cu resuscitare reusita
I46.1	Moarte cardiaca subita, astfel descrisa
I46.9	Stop cardiac, nespecificat
I47.2	Tahicardia ventriculara
I47.9	Tahicardia paroxistica, nespecificata
I49.0	Fibrilatia ventriculara si flutter
I49.9	Aritmia cardiaca, nespecificata
R96.0	Moarte instantanee

ADRG F71 **Aritmie nom-majora si tulburari de conducere**

Diagnostice principale in tabelul TAB-F71-1

DRG F71A **Aritmie non-majora si tulburari de conducere cu CC catastrofale sau severe**

PCCL >2

DRG F71B **Aritmie nemajora si tulburari de conducere fara CC catastrofale sau severe**

Diagnostice principale (TAB-F71-1)

I44.0	Bloc atrio-ventricular, primul grad
I44.4	Bloc fascicular anterior stang
I44.5	Bloc fascicular posterior stang
I44.6	Alte blocuri fasciculare si nespecificate
I44.7	Bloc al ramurii stangi, nespecificat
I45.0	Bloc fascicular drept
I45.1	Alte blocuri ale ramurii drepte a fascicolului si nespecificate
I45.2	Bloc bifascicular
I45.4	Bloc intraventricular nespecificat
I45.8	Alte tulburari de conducere specificate
I45.9	Tulburari de conducere, nespecificate
I47.0	Aritmia ventriculara de reintrare
I47.1	Tahicardia supraventriculara
I48	Fibrilatia atriala si flutter
I49.1	Depolarizare atriala prematura
I49.2	Depolarizare jonctionala prematura
I49.3	Depolarizare ventriculara prematura
I49.4	Alte depolarizari premature si nespecificate
I49.5	Sindromul de boala sinusala
I49.8	Alte aritmii cardiace specificate
R00.1	Bradicardie, nespecificata

ADRG F72 **Angina instabila**

Diagnostice principale in tabelul TAB-F72-1

DRG F72A **Angina instabila cu CC catastrofale sau severe**

PCCL >2

DRG F72B **Angina instabila fara CC catastrofale sau severe**

Diagnostice principale (TAB-F72-1)

I20.0	Angina instabila
I20.1	Angina pectorala cu spasm inregistrat
I24.0	Tromboza coronara nerezultand in infarct miocardic
I24.8	Alte forme de cardiopatie ischemica acuta
I24.9	Cardiopatia ischemica acuta, nespecificata

ADRG F73 **Sincopa si colaps**

Diagnostice principale in tabelul TAB-F73-1

DRG F73A **Sincopa si colaps cu CC catastrofale sau severe**

PCCL >2

DRG F73B **Sincopa si colaps fara CC catastrofale sau severe**

Diagnostice principale (TAB-F73-1)

I95.1	Hipotensiunea ortostatica	R55	Sincopa si colaps

ADRG F74 **Durere toracica**

Diagnostice principale in tabelul TAB-F74-1

DRG F74Z **Durere toracica**

Diagnostice principale (TAB-F74-1)

R07.2	Durerea precordiala	Z03.4	Observatie pentru suspiciunea de infarct al miocardului
R07.3	Alta durere in piept	Z03.5	Observatie pentru suspiciunea de alte boli cardio-vasculare
R07.4	Durere in piept,nespecificata		

ADRG F75 **Alte diagnostice ale sistemului circulator**

Diagnostice principale in tabelul TAB-F75-1

DRG F75A **Alte diagnostice ale sistemului circulator cu CC catastrofale**

PCCL >3

DRG F75B **Alte diagnostice ale sistemului circulator cu CC severe**

PCCL >2

DRG F75C **Alte diagnostice ale sistemului circulator fara CC catastrofale sau severe**

Diagnostice principale (TAB-F75-1)

A39.5	Boala de ininma meningococica	C38.0	Tumora maligna inima
A52.0	Sifilis cardiovascular	C45.2	Mesoteliomul pericardului
B33.2	Cardita virala	D15.1	Tumora benigna inima
B57.0	Boala Chagas acuta cu atingerea inimii	D18.00	Hemangiom, localizare nespecificata
B57.2	Boala Chagas (cronica) cu atingerea inimii	D18.08	Hemangiom, alte localizari

F45.31	Disfunctie autonoma somatoforma, inima si sistem cardiovascular
I01.0	Pericardita reumatismala acuta
I01.2	Miocardita reumatismala acuta
I01.8	Alte boli cardiatice reumatismale acute
I01.9	Boala cardiatica reumatismala acuta, nespecificata
I02.0	Coreea reumatismala cu complicatie cardiaca
I02.9	Coreea reumatismala fara complicatie cardiaca
I09.0	Miocardita reumatismala
I09.2	Pericardita reumatismala cronica
I09.8	Alte cardiopatii reumatismale specificate
I09.9	Cardiopatia reumatismala, nespecificata
I23.0	Hemopericard ca o complicatie curenta urmand infarctului miocardic acut
I23.1	Defect septal atrial cu o complicatie curenta urmand infarctului miocardic acut
I23.2	Defect septal ventricular ca o complicatie curenta urmand infarctului miocardic acut
I23.3	Ruptura peretului cardiac fara hemopericard ca o complicatie curenta urmand infarctului miocardic acut
I23.6	Tromboza atriului, appendage-ului auricular sau ventricular ca o complicatie curenta urmand infarctului miocardic acut
I23.8	Alte complicatii curente urmand infarctului miocardic acut
I24.1	Sindromul Dressler
I25.12	Cardiopatia aterosclerotica a unei grefe de bypass autolog
I25.13	Cardiopatia aterosclerotica a unei grefe de bypass nonautolog
I25.3	Anevrismul inimii
I25.4	Anevrismul arterei coronare
I27.0	Hipertensiunea pulmonara primara
I27.1	Cardiopatie cifoscoliotica
I27.2	Alte hipertensiuni pulmonare secundare
I27.8	Alte cardiopatii pulmonare specificate
I27.9	Cardiopatia pulmonara, nespecificata
I28.0	Fistula arteriovenoasa a vaselor pulmonare
I28.1	Anevrismul arterei pulmonare
I28.8	Alte boli specificate ale vaselor pulmonare
I28.9	Boala vaselor pulmonare, nespecificata
I30.0	Pericardita idiopatica acuta nespecifica
I30.1	Pericardita infectioasa
I30.8	Alte forme de pericardita acuta
I30.9	Pericardita acuta, nespecificata
I31.0	Pericardita cronica adeziva
I31.1	Pericardita cronica constrictiva
I31.2	Hemopericard, neclasificat altundeva
I31.3	Efuziune pericardica (neinflamatorie)
I31.8	Alte boli specificate ale pericardului
I31.9	Boala pericardului, nespecificata
I32.0	Pericardita in boli bacteriene clasificata altundeva
I32.1	Pericardita in alte boli infectioase si parazitare clasificata altundeva
I32.8	Pericardita in alte boli clasificata altundeva
I40.0	Miocardita infectioasa
I40.1	Miocardita izolata
I40.8	Alte miocardite acute
I40.9	Miocardita acuta, nespecificata
I41.0	Miocardita in bolile bacteriene clasificate altundeva
I41.1	Miocardita in bolile virale, clasificate altundeva
I41.2	Miocardita in alte boli infectioase si parazitare clasificate altundeva
I41.8	Miocardita in alte boli clasificate altundeva
I42.0	Cardiomiopatia cu dilatatie
I42.1	Cardiomiopatia hipertrofica obstructiva
I42.2	Alte cardiomiopatii hipertrofice
I42.3	Boala endomiocardica (eosinofilica)
I42.4	Fibroelastoza endocardica
I42.5	Alte cardiomiopatii restrictive
I42.6	Cardiomiopatia alcoolica

I42.7	Cardiomiopatia datorita medicamentelor si altor agenti externi
I42.8	Alte cardiomiopatii
I42.9	Cardiomiopatia, nespecificata
I43.0	Cardiomiopatia in boli infectioase si parazitare clasificata altundeva
I43.1	Cardiomiopatia in boli de metabolism
I43.2	Cardiomiopatia in boli de nutritie
I43.8	Cardiomiopatia in alte boli clasificate altundeva
I51.0	Defect septal dobandit
I51.3	Tromboza intracardiaca, neclasificata altundeva
I51.4	Miocardita, nespecificata
I51.5	Degenerescenta miocardului
I71.00	Disectia aortei, localizare nespecificata
I71.01	Disectia aortei toracice
I71.02	Disectia aortei abdominale
I71.03	Disectia aortei toracoabdominale
I95.0	Hipotensiunea idiopatica
I95.2	Hipotensiunea datorita medicamentelor
I95.8	Alte hipotensiuni
I95.9	Hipotensiune, nespecificata
I97.0	Sindromul postcardiotomie
I97.1	Alte tulburari functionale dupa chirurgia cardiaca
I97.9	Tulburari postprocedurale ale aparatului circulator, nespecificate
I98.0	Sifilis cardiovascular
R00.8	Alte anomalii de ritm cardiac si nespecificate
R01.2	Alte zgomote cardiace
R03.0	Citirea tensiunii arteriale crescute, fara diagnostic de hipertensiune
R03.1	Citirea tensiunii arteriale scazute nespecifice
R58	Hemoragie, neclasificata altundeva
R94.3	Rezultate anormale ale explorarilor functionale cardio-vasculare
S26.0	Hemopericard traumatic
S26.81	Contuzie a inimii
S26.82	Laceratie a inimii fara penetrarea cavitatii inimii
S26.83	Laceratie a inimii cu penetrare in cavitatile inimii
S26.88	Alte leziuni ale inimii
S26.9	Leziune a inimii, nespecificata
T80.1	Complicatii vasculare urmand unei infuzii, transfuzii si injectii terapeutice
T82.2	Complicatie mecanica a unui bypass coronarian si a unei grefe valvulare
T82.3	Complicatie mecanica a altor grefe vasculare
T82.4	Complicatie mecanica a unui cateter vascular de dializa
T82.5	Complicatie mecanica a altor dispozitive prostetice si implanturi cardiace si vasculare
T82.6	Infectie si reactie inflamatorie datorita unui dispozitiv prostetic valvular cardiac
T82.7	Infectie si reactie inflamatorie datorita altor dispozitive, implanturi si grefe cardiace si vasculare
T82.8	Alte complicatii ale dispozitivelor prostetice, implanturilor si grefelor cardiace si vasculare
T82.9	Complicatie nespecificata a unui dispozitiv prostetic, implant sau a unei grefe cardiace si vasculare
T86.2	Esec si respingere a unui transplant de inima
T86.3	Esec si respingere a unei grefe inima-plaman
Z45.0	Ajustarea si intretinerea unui stimulator cardiac

ADRG-uri 901, 902, 903

Proceduri neinrudite in sala de operatie

Proceduri neinrudite in sala de operatie

DRG-uri 901Z, 902Z, 903Z

Pentru detalii privind proceduri neinrudite in sala de operatie, vezi sectiunea Functii de la sfarsitul volumului II.

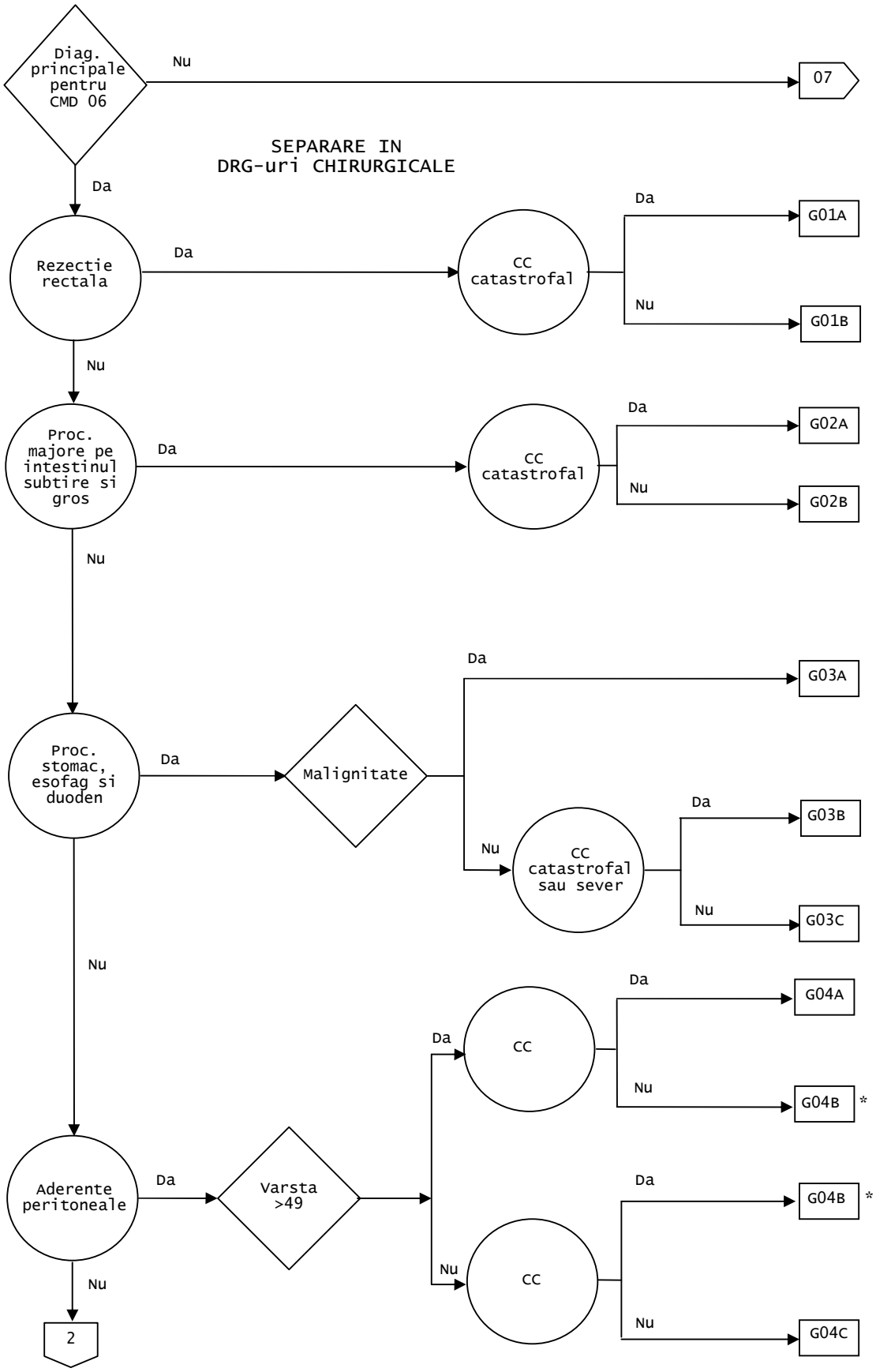
Diag. principale pentru CMD 06
Nu
07
SEPARARE IN DRG-uri CHIRURGICALE
Da
Rezectie rectala
Da
CC catastrofal
Da
G01A
Nu
G01B
Nu
Proc. majore pe intestinul subtire si gros
Da
CC catastrofal
Da
G02A
Nu
G02B
Nu
Proc. stomac, esofag si duoden
Da
Malignitate
Da
G03A
Nu
CC catastrofal sau sever
Da
G03B
Nu
G03C
Nu
Aderente peritoneale
Da
Varsta >49
Da
CC
Da
G04A
Nu
G04B *
Nu
CC
Da
G04B *
Nu
G04C
Nu
2

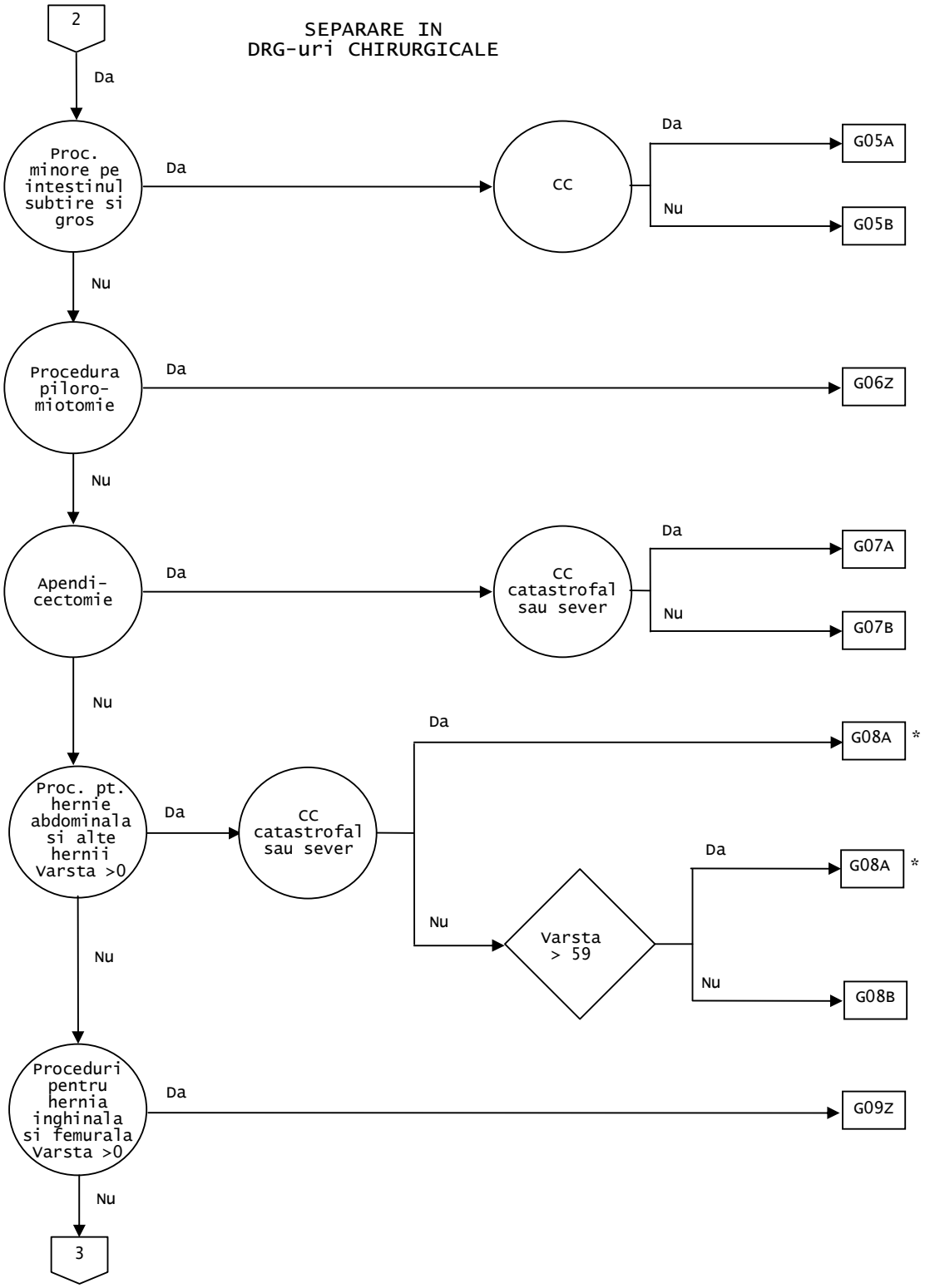
2
SEPARARE IN
DRG-uri CHIRURGICALE
Da
Proc. minore pe intestinul subtire si gros
Da
CC
Da
G05A
Nu
G05B
Nu
Procedura piloro-miotomie
Da
G06Z
Nu
Apendi-cectomie
Da
CC catastrofal sau sever
Da
G07A
Nu
G07B
Nu
Proc. pt. hernie abdominala si alte hernii Varsta >0
Da
CC catastrofal sau sever
Da
G08A *
Nu
Varsta > 59
Da
G08A *
Nu
G08B
Nu
Proceduri pentru hernia inghinala si femurala Varsta >0
Da
G09Z
Nu
3

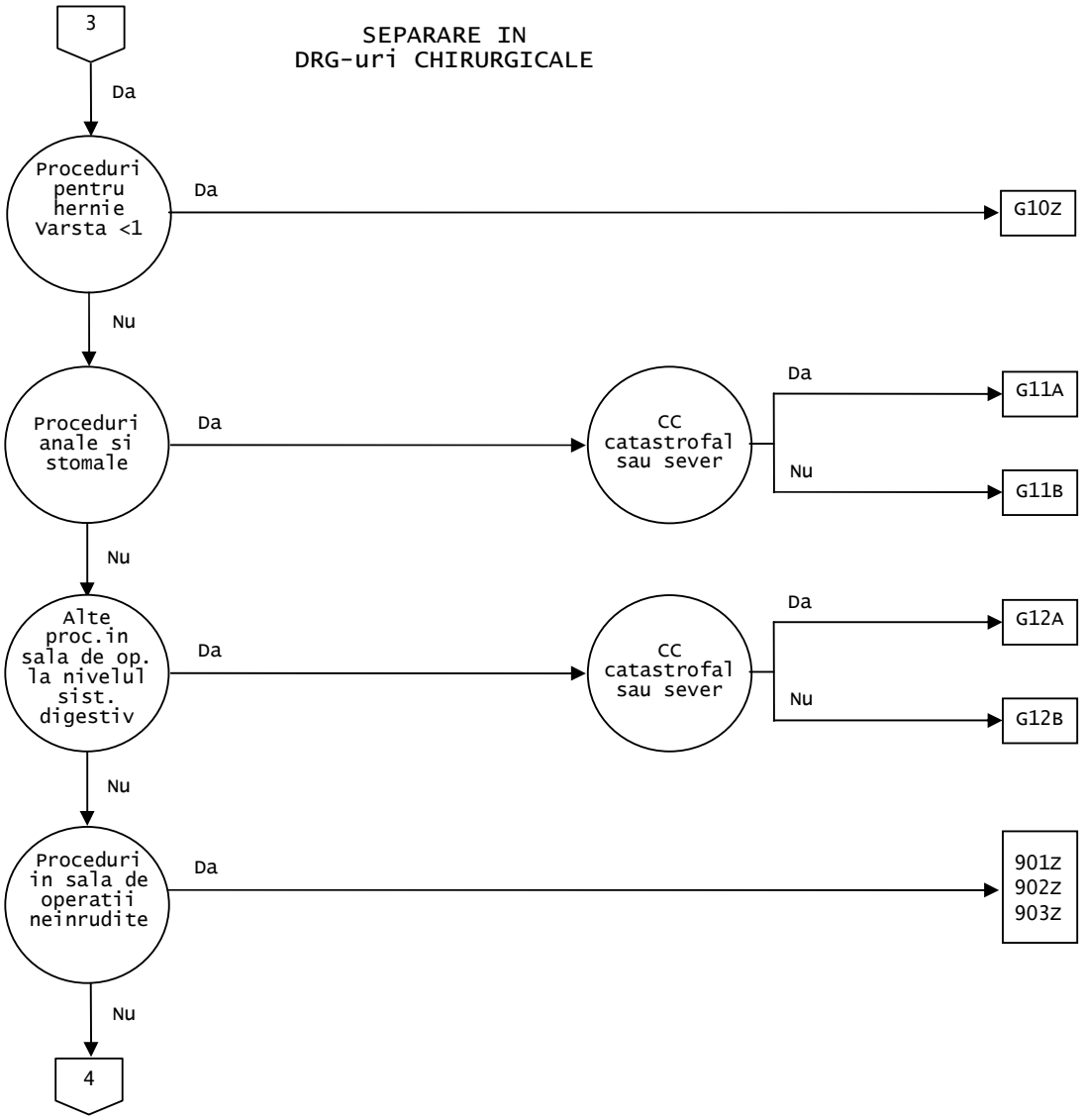
3
SEPARARE IN
DRG-uri CHIRURGICALE
Da
Proceduri pentru hernie Varsta <1
Da
G10Z
Nu
Proceduri anale si stomale
Da
CC catastrofal sau sever
Da
G11A
Nu
G11B
Nu
Alte proc.in sala de op. la nivelul sist. digestiv
Da
CC catastrofal sau sever
Da
G12A
Nu
G12B
Nu
Proceduri in sala de operatii neinrudite
Da
901Z
902Z
903Z
Nu
4

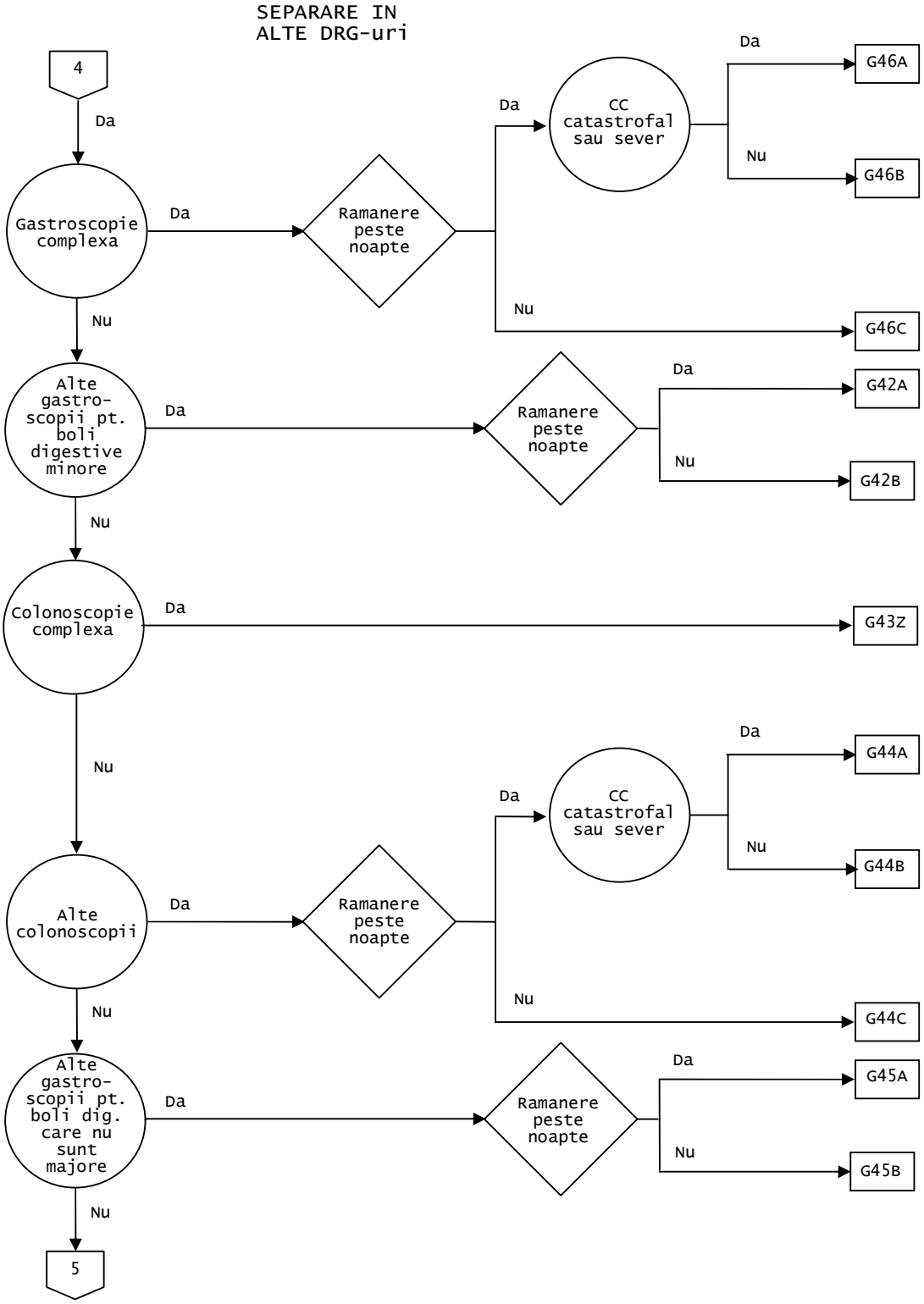
SEPARARE IN
ALTE DRG-uri
4
Da
Gastroscopie complexa
Da
Ramanere peste noapte
Da
CC catastrofal sau sever
Da
G46A
Nu
G46B
Nu
G46C
Nu
Alte gastro-scopii pt. boli digestive minore
Da
Ramanere peste noapte
Da
G42A
Nu
G42B
Nu
Colonoscopie complexa
Da
G43Z
Nu
Alte colonoscopii
Da
Ramanere peste noapte
Da
CC catastrofal sau sever
Da
G44A
Nu
G44B
Nu
G44C
Nu
Alte gastro-scopii pt. boli dig. care nu sunt majore
Da
Ramanere peste noapte
Da
G45A
Nu
G45B
Nu
5

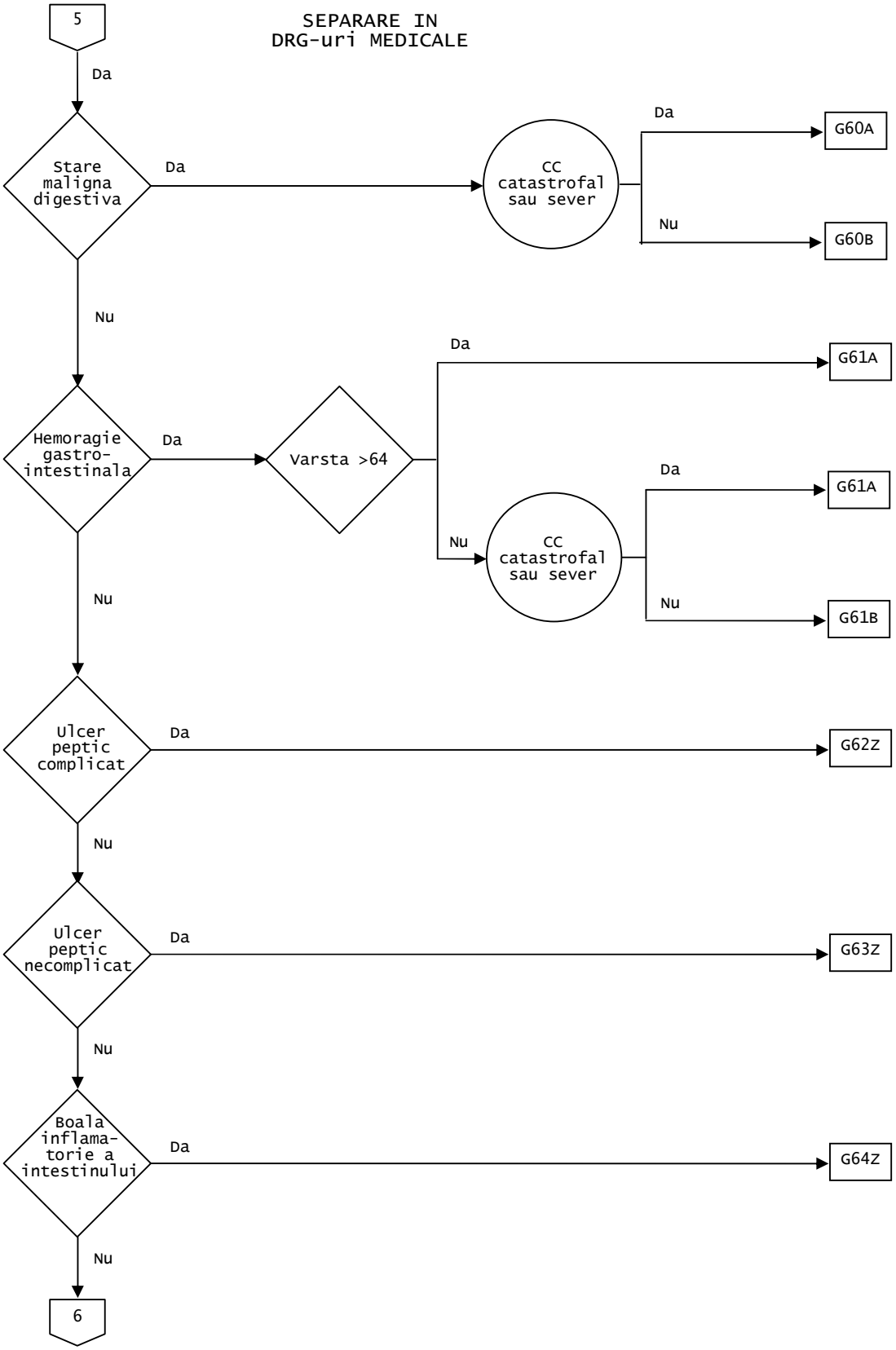
5
SEPARARE IN
DRG-uri MEDICALE
Da
Stare maligna digestiva
Da
CC catastrofal sau sever
Da
G60A
Nu
G60B
Nu
Hemoragie gastro-intestinala
Da
Varsta >64
Da
G61A
Nu
CC catastrofal sau sever
Da
G61A
Nu
G61B
Nu
Ulcer peptic complicat
Da
G62Z
Nu
Ulcer peptic necomplicat
Da
G63Z
Nu
Boala inflama-torie a intestinului
Da
G64Z
Nu
6

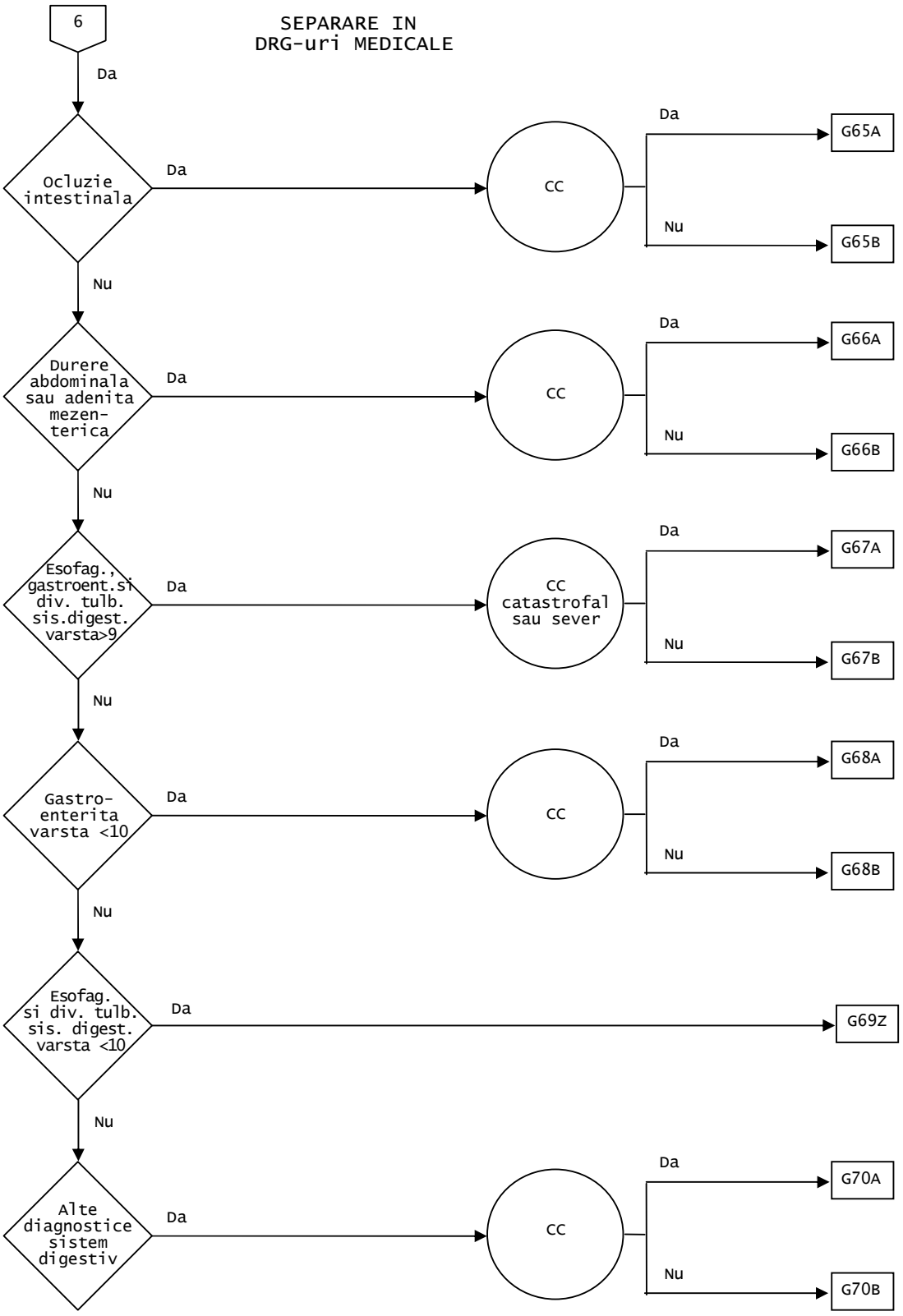
6
SEPARARE IN
DRG-uri MEDICALE
Da
Ocluzie intestinala
Da
CC
Da
G65A
Nu
G65B
Nu
Durere abdominala sau adenita mezen-terica
Da
CC
Da
G66A
Nu
G66B
Nu
Esofag., gastroent.si div. tulb. sis.digest. varsta>9
Da
CC catastrofal sau sever
Da
G67A
Nu
G67B
Nu
Gastro-enterita varsta <10
Da
CC
Da
G68A
Nu
G68B
Nu
Esofag. si div. tulb. sis. digest. varsta <10
Da
G69Z
Nu
Alte diagnostice sistem digestiv
Da
CC
Da
G70A
Nu
G70B

Diagnostice principale cuprinse in CMD 06 (TAB-M06-0)

A00.0	Holera cu Vibrio cholerae 01, biovar cholerae
A00.1	Holera cu Vibrio cholerae 01, biovar eltor
A00.9	Holera, nespecificata
A02.0	Enterita cu Salmonella
A03.0	Shigelloza datorita Shigellei dyzenteriae
A03.1	Shigelloza datorita Shigellei flexneri
A03.2	Shigelloza datorita Shigellei boydii
A03.3	Shigelloza datorita Shigellei sonnei
A03.8	Alte shigelloze
A03.9	Shigelloza, nespecificata
A04.0	Infectia enteropatogena prin Escherichia coli patogen
A04.1	Infectia enterotoxigena prin Escherichia coli toxigen
A04.2	Infectia enteroinvaziva prin Escherichia coli
A04.3	Infectia enterohemoragica prin Escherichia coli
A04.4	Alte infectii intestinale prin Escherichia coli
A04.5	Enterita prin Campylobacter
A04.6	Enterita prin Yersinia enterocolitica
A04.7	Enterocolita prin Clostridium difficile
A04.8	Alte infectii intestinale bacteriene specificate
A04.9	Infectia intestinala bacteriana, nespecificata
A05.0	Intoxicatia alimentara prin stafilococi
A05.2	Intoxicatia alimentara prin Clostridium perfringens [Clostridium welchii]
A05.3	Intoxicatia alimentara prin Vibrio parahaemolyticus
A05.4	Intoxicatia alimentara prin Bacillus cereus
A05.8	Alte intoxicatii alimentare de origine bacteriana
A05.9	Intoxicatia alimentara de origine bacteriana, nespecificata
A06.0	Dizenteria amibiana acuta
A06.1	Amibiaza intestinala cronica
A06.2	Colita amibiana nedizenterica
A07.0	Balantidiaza
A07.1	Giardiaza [lambliaza]
A07.2	Cryptosporidioza
A07.3	Infectia cu Isospora
A07.8	Alte boli intestinale prin protozoare, specificate
A07.9	Boala intestinala prin protozoare, nespecificata
A08.0	Enterita prin Rotavirus
A08.1	Gastro-enteropatia acuta prin agentul Norwalk
A08.2	Enterita prin adenovirus
A08.3	Alte enterite virale
A08.4	Infectia intestinala virala, nespecificata
A08.5	Alte infectii intestinale specificate
A09	Diareea si gastro-enterita probabil infectioase
A18.3	Tuberculoza intestinului, peritoneului si ganglionilor mezenterici
A21.3	Tularemia gastro-intestinala
A22.2	Antrax gastro-intestinal
A42.1	Actinomicoza abdominala
A51.1	Sifilis anal primar
A54.6	Infectia gonococica a anusului si rectului
A56.3	Infectia anusului si rectului cu Chlamydia
B37.81	Esofagita prin Candida
B68.0	Infectia cu Taenia solium
B68.1	Infectia cu Taenia saginata
B68.9	Infectia cu Taenia, nespecificata
B69.8	Cysticercoza, alte localizari
B69.9	Cysticercoza, nespecificata
B70.0	Diphyllobothriaza
B70.1	Sparganoza
B71.0	Infectie cu Hymenolepsis
B71.1	Infectia cu Dipylidium
B71.8	Alte infectii cu cestode, specificate

B71.9	Infectia prin cestode, nespecificata
B76.0	Ankylostomiaza
B76.1	Necatoriaza
B76.8	Alte ankylostomiaze
B76.9	Ankylostomiaza, nespecificata
B77.0	Ascariaza cu complicatii intestinale prin Ascaris
B77.8	Ascariaza cu alte complicatii
B77.9	Ascariaza, nespecificata
B78.0	Strongyloidiaza intestinala
B78.1	Strongyloidiaza cutanata
B78.7	Strongyloidiaza diseminata
B78.9	Strongyloidiaza, nespecificata
B79	Trichuriaza
B80	Enterobioza
B81.0	Anisakiaza
B81.1	Capillariaza intestinala
B81.2	Trichostrongyliaza
B81.3	Angiostrongyloza intestinala
B81.8	Alte helmintiaze intestinale specificate
B82.0	Helmintiaza intestinala, nespecificata
B82.9	Parazitoza intestinala, nespecificata
C15.0	Tumora maligna esofagul cervical
C15.1	Tumora maligna esofagul toracic
C15.2	Tumora maligna esofagul abdominal
C15.3	Tumora maligna treimea superioara a esofagului
C15.4	Tumora maligna treimea mijlocie a esofagului
C15.5	Tumora maligna treimea inferioara a esofagului
C15.8	Tumora maligna leziune depasind esofagul
C15.9	Tumora maligna esofagul , nespecificata
C16.0	Tumora maligna cardia
C16.1	Tumora maligna fundul stomacului
C16.2	Tumora maligna corpul stomacului
C16.3	Tumora maligna antrul piloric
C16.4	Tumora maligna pilorul
C16.5	Tumora maligna curbura mica a stomacului , nespecificata
C16.6	Tumora maligna curbura mare a stomacului , nespecificata
C16.8	Tumora maligna leziune depasind stomacul
C16.9	Tumora maligna stomac , nespecificata
C17.0	Tumora maligna duoden
C17.1	Tumora maligna jejun
C17.2	Tumora maligna ileon
C17.3	Tumora maligna diverticulul Meckel
C17.8	Tumora maligna leziune depasind intestinul subtire
C17.9	Tumora maligna intestinul subtire , nespecificata
C18.0	Tumora maligna cecul
C18.1	Tumora maligna apendice
C18.2	Tumora maligna colonul ascendent
C18.3	Tumora maligna unghiul hepatic al colonului
C18.4	Tumora maligna colonul transvers
C18.5	Tumora maligna unghiul splenic al colonului
C18.6	Tumora maligna colonul descendent
C18.7	Tumora maligna colonul sigmoid
C18.8	Tumora maligna leziune depasind colonul
C18.9	Tumora maligna colon , nespecificata
C19	Tumora maligna a jonctiunii recto-sigmoidiene
C20	Tumora maligna a rectului
C21.0	Tumora maligna anus , nespecificata
C21.1	Tumora maligna canal anal
C21.2	Tumora maligna cloaca
C21.8	Tumora maligna leziune depasind rectul, anusul si canalul anal
C26.0	Tumora maligna tractul intestinal, parte neprecizata
C26.8	Tumora maligna leziune depasind aparatului digestiv
C26.9	Tumora maligna localizare rau definita a aparatului digestiv
C45.1	Mesoteliomul peritoneului

C48.1	Tumora maligna localizari precise ale peritoneului
C48.2	Tumora maligna peritoneu, nespecificata
C48.8	Tumora maligna leziune depasind retroperitoneul si peritoneul
C76.2	Tumora maligna abdomen
C78.4	Tumora maligna secundara a intestinului subtire
C78.5	Tumora maligna secundara a intestinului gros si rect
C78.6	Tumora maligna secundara a retroperitoneului si peritoneului
C78.8	Tumora maligna secundara a organelor digestive, alte si nespecificate
D00.1	Carcinom in situ esofag
D00.2	Carcinom in situ stomac
D01.0	Carcinom in situ colon
D01.1	Carcinom in situ jonctiunea recto-sigmoidiana
D01.2	Carcinom in situ rectul
D01.3	Carcinom in situ anus si canalul anal
D01.4	Carcinom in situ parti ale intestinului , alte si nespecificate
D01.7	Carcinom in situ alte organe digistive specificate
D01.9	Carcinom in situ organe digestive, nespecificat
D12.0	Tumora benigna cec
D12.1	Tumora benigna apendice
D12.2	Tumora benigna colon ascendent
D12.3	Tumora benigna colon transvers
D12.4	Tumora benigna colon descendent
D12.5	Tumora benigna colon sigmoid
D12.6	Tumora benigna colon, nespecificata
D12.7	Tumora benigna jonctiunea recto-sigmoidiana
D12.8	Tumora benigna rect
D12.9	Tumora benigna anus si canalul anal
D13.0	Tumora benigna esofag
D13.1	Tumora benigna stomac
D13.2	Tumora benigna duoden
D13.3	Tumora benigna portiuni din intestinul subtire, alte si nespecificate
D13.9	Tumora benigna localizari rau definite ale aparatului digestiv
D17.5	Tumora lipomatoasa benigna a organelor intraabdominale
D18.04	Hemangiom, structuri ale sistemului digestiv
D19.1	Tumora benigna tesut mesotelial al peritoneului
D20.0	Tumora benigna retroperitoneu
D20.1	Tumora benigna peritoneu
D37.1	Tumora stomacului cu evolutie imprevizibila si necunoscuta
D37.2	Tumora intestinului subtire cu evolutie imprevizibila si necunoscuta
D37.3	Tumora apendicelui cu evolutie imprevizibila si necunoscuta
D37.4	Tumora colonului cu evolutie imprevizibila si necunoscuta
D37.5	Tumora rectului cu evolutie imprevizibila si necunoscuta
D37.7	Tumora altor organe digestive cu evolutie imprevizibila si necunoscuta
D37.9	Tumora aparatului digestiv cu evolutie imprevizibila si necunoscuta, nespecificata
D48.3	Tumora retroperitoneu cu evolutie imprevizibila si necunoscuta
D48.4	Tumora peritoneu cu evolutie imprevizibila si necunoscuta
E16.4	Secretie anormala de gastrina
E73.0	Deficit congenital in lactaza
E73.1	Deficit secundar in lactaza
E73.8	Alte intolerante la lactoza
E73.9	Intoleranta la lactoza, nespecificata
E74.1	Tulburari de metabolism al fructozei
E74.3	Alte tulburari de absorbtie intestinala a carbohidratilor
F45.32	Disfunctie autonoma somatoforma, tract gastrointestinal superior
F45.33	Disfunctie autonoma somatoforma, tract gastrointestinal inferior
I77.4	Sindromul de compresiune a arterei celiace
I84.0	Hemoroizi interni trombozati
I84.1	Hemoroizi interni cu alte complicatii

I84.2	Hemoroizi interni fara complicatii
I84.3	Hemoroizi externi trombozati
I84.4	Hemoroizi externi cu alte complicatii
I84.5	Hemoroizi externi fara complicatii
I84.6	Apendice hemoroidal rezidual
I84.7	Hemoroizi trombozati, nespecificati
I84.8	Hemoroizi nespecificati cu alte complicatii
I84.9	Hemoroizi nespecificati fara complicatii
I85.0	Varice esofagiene cu sangerare
I85.9	Varice esofagiene fara sangerare
I88.0	Limfadenita mezentrica nespecifica
I98.20	Varice esofagiene in boli clasificate altundeva fara sangerare
I98.21	Varice esofagiene in boli clasificate altundeva cu sangerare
K20	Esofagita
K21.0	Boala refluxului gastro-esofagian cu esofagita
K21.9	Boala refluxului gastro-esofagian fara esofagita
K22.0	Acalazia cardiei
K22.1	Ulcerul esofagului
K22.2	Obstructia esofagului
K22.3	Perforatia esofagului
K22.4	Dischinezia esofagului
K22.5	Diverticul dobandit al esofagului
K22.6	Sindrom de dilacerare hemoragica gastro-esofagiana
K22.8	Alte boli specificate ale esofagului
K22.9	Boala esofagului, nespecificata
K23.0	Esofagita tuberculoasa
K23.8	Afectiuni ale esofagului in alte boli clasificate altundeva
K25.0	Ulcerul gastric, acut cu hemoragie
K25.1	Ulcerul gastric, acut cu perforatie
K25.2	Ulcerul gastric, acut atat cu hemoragie cat si cu perforatie
K25.3	Ulcerul gastric, acut fara hemoragie sau perforatie
K25.4	Ulcerul gastric, cronic sau nespecificat cu hemoragie
K25.5	Ulcerul gastri,c cronic sau nespecificat cu perforatie
K25.6	Ulcerul gastric, cronic sau nespecificat atat cu hemoragie cat si cu perforatie
K25.7	Ulcerul gastric, cronic fara hemoragie sau perforatie
K25.9	Ulcerul gastric, nespecificat ca acut sau cronic, fara hemoragie sau perforatie
K26.0	Ulcerul duodenal, acut cu hemoragie
K26.1	Ulcerul duodenal, acut cu perforatie
K26.2	Ulcerul duodenal, acut atat cu hemoragie cat si cu perforatie
K26.3	Ulcerul duodenal, acut fara hemoragie sau perforatie
K26.4	Ulcerul duodenal, cronic sau nespecificat cu hemoragie
K26.5	Ulcerul duodenal, cronic sau nespecificat cu perforatie
K26.6	Ulcerul duodenal, cronic sau nespecificat atat cu hemoragie cat si cu perforatie
K26.7	Ulcerul duodenal, cronic fara hemoragie sau perforatie
K26.9	Ulcerul duodenal nespecificat ca acut sau cronic, fara hemoragie sau perforatie
K27.0	Ulcerul peptic, acut cu hemoragie
K27.1	Ulcerul peptic, acut cu perforatie
K27.2	Ulcerul peptic, acut atat cu hemoragie cat si cu perforatie
K27.3	Ulcerul peptic, acut fara hemoragie sau perforatie
K27.4	Ulcerul peptic, cronic sau nespecificat cu hemoragie
K27.5	Ulcerul peptic, cronic sau nespecificat cu perforatie
K27.6	Ulcerul peptic, cronic sau nespecificat atat cu hemoragie cat si cu perforatie
K27.7	Ulcerul peptic, cronic fara hemoragie sau perforatie
K27.9	Ulcerul peptic, nespecificat ca acut sau cronic, fara hemoragie sau perforatie

K28.0	Ulcerul gastro-jejunal, acut cu hemoragie
K28.1	Ulcerul gastro-jejunal, acut cu perforatie
K28.2	Ulcerul gastro-jejunal, acut atat cu hemoragie cat si cu perforatie
K28.3	Ulcerul gastro-jejunal, acut fara hemoragie sau perforatie
K28.4	Ulcerul gastro-jejunal, cronic sau nespecificat cu hemoragie
K28.5	Ulcerul gastro-jejuna, cronic sau nespecificat cu perforatie
K28.6	Ulcerul gastro-jejunal, cronic sau nespecificat atat cu hemoragie cat si cu perforatie
K28.7	Ulcerul gastro-jejunal, cronic fara hemoragie sau perforatie
K28.9	Ulcerul gastro-jejunal, nespecificat ca acut sau cronic, fara hemoragie sau perforatie
K29.0	Gastrita hemoragica acuta
K29.1	Alte gastrite acute
K29.2	Gastrita alcoolica
K29.3	Gastrita superficiala cronica
K29.4	Gastrita atrofica cronica
K29.5	Gastrita cronica, nespecificata
K29.6	Alte gastrite
K29.7	Gastrita, nespecificata
K29.8	Duodenita
K29.9	Gastro-duodenita, nespecificata
K30	Dispepsia
K31.0	Dilatatia acuta a stomacului
K31.1	Stenoza pilorica hipertrofica a adultului
K31.2	Stomac in clepsidra si stenoza stomacului
K31.3	Spasm piloric, neclasificat altundeva
K31.4	Diverticul gastric
K31.5	Obstructia duodenului
K31.6	Fistula stomacului si duodenului
K31.7	Polip al stomacului si duodenului
K31.81	Angiodisplazia stomacului si duodenului fara mentionarea hemoragiei
K31.82	Angiodisplazia stomacului si duodenului cu hemoragie
K31.88	Alte boli specificate ale stomacului si duodenului
K31.9	Boala stomacului si duodenului, nespecificata
K35.0	Apendicita acuta cu peritonita generalizata
K35.1	Apendicita acuta cu abces peritoneal
K35.9	Apendicita acuta, nespecificata
K36	Alte forme de apendicita
K37	Apendicita, nespecificata
K38.0	Hiperplazia apendicelui
K38.1	Concretiuni apendiculare
K38.2	Diverticulul apendicelui
K38.3	Fistula apendicelui
K38.8	Alte boli specificate ale apendicelui
K38.9	Boala apendicelui, nespecificata
K40.00	Hernia inghinala bilaterala, cu obstructie, fara gangrena, nespecificata ca recidivanta
K40.01	Hernia inghinala bilaterala, cu obstructie, fara gangrena, recidivanta
K40.10	Hernia inghinala bilaterala, cu gangrena, nespecificata ca recidivanta
K40.11	Hernia inghinala bilaterala, cu gangrena, recidivanta
K40.20	Hernia inghinala bilaterala, fara obstructie si gangrena, nespecificata ca recidivanta
K40.21	Hernia inghinala bilaterala, fara obstructie si gangrena, recidivanta
K40.30	Hernia inghinala unilaterala sau nespecificata, cu obstructie, fara gangrena, nespecificata ca recidivanta
K40.31	Hernia inghinala unilaterala sau nespecificata, cu obstructie, fara gangrena, recidivanta
K40.40	Hernia inghinala, unilaterala sau nespecificata, cu gangrena, nespecificata ca recidivanta
K40.41	Hernia inghinala, unilaterala sau nespecificata, cu gangrena, recidivanta
K40.90	Hernia inghinala unilaterala sau nespecificata, fara obstructie sau gangrena, nespecificata ca recidivanta
K40.91	Hernia inghinala unilaterala sau nespecificata, fara obstructie sau gangrena, recidivanta

K41.0	Hernia femurala bilaterala, cu obstructie, fara gangrena
K41.1	Hernia femurala bilaterala, cu gangrena
K41.2	Hernia femurala bilaterala, fara obstructie sau gangrena
K41.3	Hernia femurala unilaterala sau nespecificata, cu obstructie, fara gangrena
K41.4	Hernia femurala unilaterala sau nespecificata, cu gangrena
K41.9	Hernia femurala unilaterala sau nespecificata, cu obstructie, fara obstructie sau gangrena
K42.0	Hernia ombilicala cu obstructie, fara gangrena
K42.1	Hernia ombilicala cu gangrena
K42.9	Hernia ombilicala fara obstructie sau gangrena
K43.0	Hernia ventrala cu obstructie, fara gangrena
K43.1	Hernia ventrala, cu gangrena
K43.9	Hernia ventrala fara ocluzie sau gangrena
K44.0	Hernia diafragmatica cu obstructie, fara gangrena
K44.1	Hernia diafragmatica cu gangrena
K44.9	Hernia diafragmatica fara obstructie sau gangrena
K45.0	Alte hernii abdominale specificate cu obstructie, fara gangrena
K45.1	Alte hernii abdominale specificate cu gangrena
K45.8	Alte hernii abdominale specificate fara obstructie sau gangrena
K46.0	Hernia abdominala nespecificata cu obstructie, fara gangrena
K46.1	Hernia abdominala nespecificata cu gangrena
K46.9	Hernia abdominala nespecificata fara obstructie sau gangrena
K50.0	Boala Crohn a intestinului subtire
K50.1	Boala Crohn a intestinului gros
K50.8	Alte forme ale bolii Crohn
K50.9	Boala Crohn, nespecificata
K51.0	Enterocolita (cronica) ulceroasa
K51.1	Ileocolita (cronica) ulceroasa
K51.2	Rectita (cronica) ulceroasa
K51.3	Rectosigmoidita (cronica) ulceroasa
K51.4	Pseudopolipoza colonului
K51.5	Proctocolita mucoasa
K51.8	Alte colite ulcerative
K51.9	Colita ulcerativa, nespecificata
K52.0	Gastroenterite si colite datorite iradierii
K52.1	Gastroenterite si colite toxice
K52.2	Gastroenterite si colite alimentare si alergice
K52.8	Alte gastroenterite si colite neinfectioase specificate
K52.9	Gastroenterita si colita neinfectioase, nespecificate
K55.0	Tulburari vasculare acute ale intestinului
K55.1	Tulburari vasculare cronice ale intestinului
K55.21	Angiodisplazia colonului fara mentionarea hemoragiei
K55.22	Angiodisplazia colonului cu hemoragie
K55.8	Alte tulburari vasculare ale intestinului
K55.9	Tulburari vasculare ale intestinului, nespecificate
K56.0	Ileus paralitic
K56.1	Invaginatia
K56.2	Volvulus
K56.3	Ileus biliar
K56.4	Alte obstructii ale intestinului
K56.5	Aderente intestinale [bride] cu obstructie
K56.6	Alte obstructii intestinale si nespecificate
K56.7	Ileus, nespecificat
K57.00	Diverticuloza intestinului subtire cu perforatie si abces, fara mentionarea hemoragiei
K57.01	Diverticuloza intestinului subtire cu perforatie si abces, cu hemoragie
K57.02	Diverticulita intestinului subtire cu perforatie si abces, fara mentionarea hemoragiei
K57.03	Diverticulita intestinului subtire cu perforatie si abces, cu hemoragie
K57.10	Diverticuloza intestinului subtire fara perforatie si abces si fara mentionarea hemoragiei

K57.11	Diverticuloza intestinului subtire fara perforatie si abces, cu hemoragie
K57.12	Diverticulita intestinului subtire fara perforatie si abces si fara mentionarea hemoragiei
K57.13	Diverticulita intestinului subtire fara perforatie si abces, cu hemoragie
K57.20	Diverticuloza intestinului gros cu perforatie si abces cu perforatie si abces, fara mentionarea hemoragiei
K57.21	Diverticuloza intestinului gros cu perforatie si abces cu perforatie si abces, cu hemoragie
K57.22	Diverticulita intestinului gros cu perforatie si abces cu perforatie si abces, fara mentionarea hemoragiei
K57.23	Diverticulita intestinului gros cu perforatie si abces cu perforatie si abces, cu hemoragie
K57.30	Diverticuloza intestinului gros fara perforatie sau abces si fara mentionarea hemoragiei
K57.31	Diverticuloza intestinului gros fara perforatie sau abces, cu hemoragie
K57.32	Diverticulita intestinului gros fara perforatie sau abces si fara mentionarea hemoragiei
K57.33	Diverticuloza intestinului gros fara perforatie sau abces, cu hemoragie
K57.40	Diverticuloza atat a intestinului gros cat si a intestinului subtire cu perforatie si abces, fara mentionarea hemoragiei
K57.41	Diverticuloza atat a intestinului gros cat si a intestinului subtire cu perforatie si abces, cu hemoragie
K57.42	Diverticulita atat a intestinului gros cat si a intestinului subtire cu perforatie si abces, fara mentionarea hemoragiei
K57.43	Diverticulita atat a intestinului gros cat si a intestinului subtire cu perforatie si abces, cu hemoragie
K57.50	Diverticuloza atat a intestinului gros cat si a intestinului subtire fara perforatie si abces, fara mentionarea hemoragiei
K57.51	Diverticuloza atat a intestinului gros cat si a intestinului subtire fara perforatie si abces, cu hemoragie
K57.52	Diverticulita atat a intestinului gros cat si a intestinului subtire fara perforatie si abces, fara mentionarea hemoragiei
K57.53	Diverticulita atat a intestinului gros cat si a intestinului subtire fara perforatie si abces, cu hemoragie
K57.80	Diverticuloza intestinului, parte nespecificata, cu perforatie si abces, fara mentionarea hemoragiei
K57.81	Diverticuloza intestinului, parte nespecificata, cu perforatie si abces, cu hemoragie
K57.82	Diverticulita intestinului, parte nespecificata, cu perforatie si abces, fara mentionarea hemoragiei
K57.83	Diverticulita intestinului, parte nespecificata, cu perforatie si abces, cu hemoragie
K57.90	Diverticuloza intestinului, parte nespecificata, fara perforatie si abces, fara mentionarea hemoragiei
K57.91	Diverticuloza intestinului, parte nespecificata, fara perforatie si abces, cu hemoragie
K57.92	Diverticulita intestinului, parte nespecificata, fara perforatie si abces, fara mentionarea hemoragiei
K57.93	Diverticulita intestinului, parte nespecificata, fara perforatie si abces, cu hemoragie
K58.0	Sindromul intestinului iritabil cu diaree
K58.9	Sindromul intestinului iritabil fara diaree
K59.0	Constipatia
K59.1	Diareea functionala
K59.2	Intestin neurogen, neclasificat altundeva
K59.3	Megacolon, neclasificat altundeva
K59.4	Spasm anal
K59.8	Alte tulburari functionale specificate ale intestinului
K59.9	Tulburare functionala a intestinului, nespecificata
K60.0	Fisura anala acuta
K60.1	Fisura anala cronica
K60.2	Fisura anala, nespecificata
K60.3	Fistula anala
K60.4	Fistula rectala
K60.5	Fistula anorectala
K61.0	Abces anal
K61.1	Abces rectal
K61.2	Abces anorectal
K61.3	Abces ischiorectal
K61.4	Abces intrasfincterian
K62.0	Polip anal

K62.1	Polip rectal
K62.2	Prolaps anal
K62.3	Prolaps rectal
K62.4	Strictura anusului si rectului
K62.5	Hemoragia anusului si rectului
K62.6	Ulcerul anusului si rectului
K62.7	Proctita datorita iradierii
K62.8	Alte boli specificate ale anusului si rectului
K62.9	Boala anusului si rectului, nespecificata
K63.0	Abces al intestinului
K63.1	Perforatia intestinului (nontraumatica)
K63.2	Fistula intestinului
K63.3	Ulcer al intestinului
K63.4	Enteroptoza
K63.50	Polip al colonului, nespecificat
K63.51	Polip juvenil al colonului
K63.58	Alt polip al colonului
K63.8	Alte boli specificate ale intestinului
K63.9	Boala a intestinului, nespecificata
K65.0	Peritonita acuta
K65.8	Alte peritonite
K65.9	Peritonita, nespecificata
K66.0	Aderente peritoneale
K66.1	Hemoperitoneu
K66.8	Alte tulburari specifice ale peritoneului
K66.9	Boala peritoneului, nespecificata
K67.0	Peritonita cu Chlamydia
K67.1	Peritonita gonococica
K67.2	Peritonita sifilitica
K67.3	Peritonita tuberculoasa
K67.8	Alte tulburari ale peritoneului in boli infectioase clasificate altundeva
K90.0	Boala celiaca
K90.1	Sprue tropical
K90.2	Sindromul de ansa oarba, neclasificata altundeva
K90.3	Steatoreea pancreatica
K90.4	Malabsorbtia datorita unei intolerante, neclasificata altundeva
K90.8	Alte malabsorbtii intestinale
K90.9	Malabsorbtia intestinala, nespecificata
K91.0	Voma consecutiva chirurgiei gastro-intestinale
K91.1	Sindroame dupa chirurgia gastrica
K91.2	Malabsorbtia postprocedurala, neclasificata altundeva
K91.3	Obstructia intestinala postprocedurala
K91.4	Proasta functiune a stomelor de colon si enterale
K91.8	Alte tulburari postprocedurale ale sistemului digestiv, neclasificate altundeva
K91.9	Alte tulburari postprocedurale ale sistemului digestiv, nespecificate
K92.0	Hematemeza
K92.1	Melena
K92.2	Hemoragia gastro-intestinala, nespecificata
K92.8	Alte boli specificate ale sistemului digestiv
K92.9	Boala sistemului digestiv, nespecificata
K93.1	Megacolon in boala Chagas
K93.8	Afectiunile altor organe digestive specificate in boli clasificate altundeva
N80.5	Endometrioza intestinului
N82.2	Fistula vaginului cu intestinul subtire
N82.3	Fistula vaginului cu intestinul gros
N82.4	Alte fistule ale tractului genito-intestinal feminin
P76.1	Ileus tranzitoriu al nou-nascutului
P76.2	Obstructia intestinala datorita laptelui ingrosat
P76.8	Alte obstructii intestinale specificate ale nou-nascutului
P76.9	Obstructia intestinala a nou-nascutului, nespecificata
P77	Enterocolita necrozanta a fatului si nou-nascutului
P78.3	Diareea neinfectioasa neonatala

P78.8	Alte tulburari perinatale specificate ale sistemului digestiv
P78.9	Tulburare perinatala a sistemului digestiv, nespecificata
Q39.0	Atrezia esofagului, fara fistula
Q39.11	Atrezia esofagului cu fistula intre trahee si punga esofagiana superioara
Q39.12	Atrezia esofagului cu fistula intre trahee si punga esofagiana inferioara
Q39.19	Atrezia esofagului cu fistula traheo-esofagiana
Q39.21	Fistula traheo-esofagiana congenitala fara atrezie
Q39.22	Fistula bronho-esofagiana congenitala fara atrezie
Q39.3	Stenoza congenitala si strictura esofagului
Q39.4	Pterigiomul esofagului
Q39.5	Dilatatia congenitala a esofagului
Q39.6	Diverticul al esofagului
Q39.81	Duplicare congenitala a esofagului
Q39.82	Dismotilitate esofagiana
Q39.89	Alte malformatii congenitale ale esofagului
Q39.9	Malformatia congenitala a esofagului, nespecificata
Q40.0	Stenoza congenitala hipertrofica a pilorului
Q40.1	Hernia hiatala congenitala
Q40.2	Alte malformatii congenitale specificate ale stomacului
Q40.3	Malformatia congenitala a stomacului, nespecificata
Q40.8	Alte malformatii congenitale specificate ale tractului digestiv superior
Q40.9	Malformatia congenitala a tractului digestiv superior, nespecificata
Q41.0	Absenta, atrezia si stenoza congenitala a duodenului
Q41.1	Absenta, atrezia si stenoza congenitala a jejunului
Q41.2	Absenta, atrezia si stenoza congenitala a ileonului
Q41.8	Absenta, atrezia si stenoza congenitala a altor parti specificate ale intestinului subtire
Q41.9	Absenta, atrezia si stenoza congenitala a intestinului subtire, parte nespecificata
Q42.00	Absenta, atrezia si stenoza congenitala a rectului cu fistula nespecificata
Q42.01	Absenta, atrezia si stenoza congenitala a rectului cu fistula recto-uretrala
Q42.02	Absenta, atrezia si stenoza congenitala a rectului cu fistula recto-vezicala
Q42.03	Absenta, atrezia si stenoza congenitala a rectului cu fistula recto-vulvara
Q42.04	Absenta, atrezia si stenoza congenitala a rectului cu fistula recto-cutanata
Q42.05	Absenta, atrezia si stenoza congenitala a rectului cu fistula recto-cloacala
Q42.09	Absenta, atrezia si stenoza congenitala a rectului cu alta fistula
Q42.1	Absenta, atrezia si stenoza congenitala a rectului, fara fistula
Q42.20	Absenta, atrezia si stenoza congenitala a anusului cu fistula nespecificata
Q42.21	Absenta, atrezia si stenoza congenitala a anusului cu fistula ano-cutanata
Q42.22	Absenta, atrezia si stenoza congenitala a anusului cu fistula ano-vestibulara
Q42.29	Absenta, atrezia si stenoza congenitala a anusului cu alta fistula
Q42.3	Absenta, atrezia si stenoza congenitala a anusului, fara fistula
Q42.8	Absenta, atrezia si stenoza congenitala a altor parti ale intestinului gros
Q42.9	Absenta, atrezia si stenoza congenitala a intestinului gros, parte nespecificata
Q43.0	Diverticul Meckel
Q43.10	Boala Hirschsprung, nespecificata
Q43.11	Boala Hirschsprung a unui segment scurt
Q43.12	Boala Hirschsprung a unui segment lung
Q43.19	Alte forme ale bolii Hirschsprung
Q43.2	Alte tulburari functionale congenitale ale colonului
Q43.31	Rotatia colonului
Q43.32	Aderente intraabdominale [bride] congenitale
Q43.39	Alte malformatii congenitale de fixare a intestinului
Q43.4	Duplicatia intestinului

Q43.5	Ectopia anusului
Q43.6	Fistula congenitala a rectului si anusului
Q43.7	Persistenta cloacei
Q43.8	Alte malformatii congenitale specificate ale intestinului
Q43.9	Malformatia congenitala a intestinului, nespecificata
Q45.81	Absenta (completa) (partiala) a cailor digestive, neclasificate altundeva
Q45.82	Duplicatia organelor digestive, neclasificate altundeva
Q45.83	Malformatii congenitale ale organelor digestive, neclasificate altundeva
Q45.84	Chist mezenteric congenital, neclasificat altundeva
Q45.89	Alte malformatii congenitale specificate ale sistemului digestiv
Q45.9	Malformatia sistemului digestiv, nespecificata
Q79.2	Exomfalos
Q79.3	Gastroschizis
Q79.4	Sindromul intestinului taiat
Q79.5	Alte malformatii congenitale ale peretelui abdominal
Q89.30	Situs inversus, nespecificat
Q89.31	Dextrocardia cu situs inversus
Q89.32	Aranjament atrial imagine in oglinda cu pozitie inversa
Q89.33	Situs inversus abdominal
Q89.34	Situs inversus toracic
Q89.35	Sindromul Kartagener
Q89.39	Alte forme de situs inversus specificate
Q89.43	Toracopagus
R10.0	Abdomen acut
R10.1	Durere localizata in partea superioara a abdomenului
R10.3	Durere localizata in alte parti inferioare ale abdomenului
R10.4	Alta durere abdominala si nespecificata
R11	Greata si voma
R12	Pirozis
R13	Disfagia
R14	Flatulenta si afectiuni inrudite
R15	Incontinenta materiilor fecale
R19.0	Tumefactie, bloc si tumora intra-abdominala si pelviana
R19.1	Zgomote intestinale anormale
R19.2	Peristaltism vizibil
R19.3	Rigiditate abdominala
R19.4	Modificari in tranzitul intestinal
R19.5	Alte anomalii ale materiilor fecale
R19.8	Alte simptome si semne specificate referitoare la sistemul digestiv si abdomen
R85.0	Rezultate anormale privind examenul din prelevatele provenite din organele digestive si cavitatea abdominala, nivel anormal al enzimelor
R85.1	Rezultate anormale privind examenul din prelevatele provenite din organele digestive si cavitatea abdominala, nivel anormal al hormonilor
R85.2	Rezultate anormale privind examenul din prelevatele provenite din organele digestive si cavitatea abdominala, nivel anormal al altor droguri, medicamente si substante biologice
R85.3	Rezultate anormale privind examenul din prelevatele provenite din organele digestive si cavitatea abdominala, nivel anormal al substantelor mai ales nemedicale ca sursa
R85.4	Rezultate anormale privind examenul din prelevatele provenite din organele digestive si cavitatea abdominala, nivele anormale imunologice
R85.5	Rezultate anormale privind examenul din prelevatele provenite din organele digestive si cavitatea abdominala, nivele anormale microbiologice
R85.6	Rezultate anormale privind examenul din prelevatele provenite din organele digestive si cavitatea abdominala, nivele anormale citologice
R85.7	Rezultate anormale privind examenul din prelevatele provenite din organele digestive si cavitatea abdominala, nivele anormale histologice
R85.8	Rezultate anormale privind examenul din prelevatele provenite din organele digestive si cavitatea abdominala, alte nivele anormale

R85.9	Rezultate anormale privind examenul din prelevatele provenite din organele digestive si cavitatea abdominala, nivel anormal nespecificat
R93.3	Rezultate anormale in diagnosticul imagistic al altor parti ale tractului digestiv
R93.5	Rezultate anormale in diagnosticul imagistic al altor regiuni abdominale, incluzand retroperitoneul
S27.83	Leziune a esofagului (partea toracica)
S36.3	Leziune a stomacului
S36.40	Leziune a intestinului subtire, parte nespecificata
S36.41	Leziune a duodenului
S36.49	Leziune a altor parti si multiple ale intestinului subtire
S36.50	Leziune a colonului, parte nespecificata
S36.51	Leziune a colonului ascendent [partea dreapta]
S36.52	Leziune a colonului transvers
S36.53	Leziune a colonului descendent [partea stanga]
S36.54	Leziune a colonului sigmoid
S36.59	Leziune a altor parti si multiple ale colonului
S36.6	Leziune a rectului
S36.7	Leziune a multiplelor organe intra-abdominale
S36.81	Leziune a peritoneului
S36.82	Leziune a mezenterului
S36.9	Leziune a unui organ intra-abdominal nespecificat
T18.1	Corp strain in esofag
T18.2	Corp strain in stomac
T18.3	Corp strain in intestinul subtire
T18.4	Corp strain in colon
T18.5	Corp strain in anus si rect
T18.8	Corp strain in alte parti si multiple ale tractului alimentar
T18.9	Corp strain in tractul alimentar, parte nespecificata
T28.1	Arsura a esofagului
T28.2	Arsura a altor parti ale tractului digestiv
T91.5	Sechele ale leziunilor organelor intra-abdominale si pelviene
Z43.1	Supravegherea gastrostomiei
Z43.2	Supravegherea ileostomiei
Z43.3	Supravegherea colostomiei
Z43.4	Supravegherea altor orificii artificiale ale tractului digestiv
Z46.5	Amplasarea si ajustarea unei ileostomii si a altor dispozitive intestinale
Z90.3	Absenta dobandita a unei parti a stomacului

ADRG G01 **Rezectie rectala**

Proceduri in tabelul TAB-G01-1

DRG G01A **Rezectie rectala cu CC catastrofale**

PCCL >3

DRG G01B **Rezectie rectala fara CC catastrofale**

Proceduri (TAB-G01-1)

32015-00	Proctocolectomia totala cu ileostomie
32024-00	Rezectia rectala anterioara inalta restaurativa cu anastomoza intraperitoneala
32025-00	Rezectia rectala anterioara joasa restaurativa cu anastomoza extraperitoneala
32026-00	Rezectia rectala anterioara joasa restaurativa cu anastomoza coloanala
32028-00	Rezectia rectala foarte joasa restaurativa cu sutura coloanala
32030-00	Rectosigmoidectomia cu formare de stoma

32039-00	Proctectomia abdomino-perineala
32047-00	Proctectomia perineala
32051-00	Proctocolectomia totala cu anastomoza ileo-anala
32051-01	Proctocolectomia totala anastomoza ileo-anala si ileostomie temporara
32030-00	Rectosigmoidectomia cu formare de stoma
32033-00	Refacerea continuitatii intestinale dupa operatia Hartmann
32036-00	Excizia de leziune presacrata
32039-00	Proctectomia abdomino-perineala
32047-00	Proctectomia perineala
32051-00	Proctocolectomia totala cu anastomoza ileo-anala
32051-01	Proctocolectomia totala anastomoza ileo-anala si ileostomie temporara
32112-00	Rectosigmoidectomia perineala
90450-00	Pelvectomia anterioara
90450-01	Pelvectomia posterioara
90450-02	Pelvectomia totala

ADRG G02 Proceduri majore pe intestinul subtire si gros

Proceduri in tabelul TAB-G02-1

DRG G02A Proceduri majore pe intestinul subtire si gros cu CC catastrofale

PCCL >3

DRG G02B Proceduri majore pe intestinul subtire si gros fara CC catastrofale

Proceduri (TAB-G02-1)

30375-00	Cecostomia
30375-04	Alte colostomii
30375-08	Reducerea invaginatiei intestinului subtire
30375-11	Reducerea invaginatiei intestinului gros
30375-17	Reducerea volvulusului intestinului gros
30375-18	Reducerea volvulusului intestinului subtire
30375-19	Alte reparatii ale intestinului subtire
30375-24	Sutura intestinului subtire
30375-25	Sutura laceratiei intestinului gros
30375-28	Colostomia temporara
30375-29	Ileostomia temporara
30375-30	Apendicostomia
30382-00	Cura radicala a fistulei enterocutanate a intestinului subtire
30382-01	Cura percutanata a fistulei enterocutanate a intestinului subtire
30382-02	Cura radicala a fistulei enterocutanate a intestinului gros
30382-03	Cura percutanata a fistulei enterocutanate a intestinului gros
30515-01	Enterocolostomia
30515-02	Enteroenterostomia
30564-00	Plastia stricturilor intestinului subtire
30565-00	Rezectia intestinului subtire cu formarea unei stome
30566-00	Rezectia intestinului subtire cu anastomoza
32000-00	Excizia limitata a intestinului gros cu exteriorizare in stoma
32000-01	Hemicolectomia dreapta cu colostomie
32003-00	Excizia limitata a intestinului gros cu anastomoza
32003-01	Hemicolectomie dreapta cu anastomoza
32004-00	Colectomie subtotala cu colostomie

32004-01	Hemicolectomia dreapta extinsa cu formare de stoma
32005-00	Colectomia subtotala cu anastomoza
32005-01	Hemicolectomia dreapta extinsa cu anastomoza
32006-00	Hemicolectomie stanga cu anastomoza
32006-01	Hemicolectomie stanga cu colostomie
32009-00	Colectomie totala cu ileostomie
32012-00	Colectomie totala cu anastomoza ileorectala
32029-00	Confectionarea rezervorului colonic
32029-01	Revizia rezervorului colonic
32069-00	Constructia rezervorului de ileostomie
32111-00	Excizia mucoasei rectale pentru prolapsul rectal
32112-00	Rectosigmoidectomia perineala
32114-00	Dilatatia anala a stenozei anale
32117-00	Rectopexia abdominala
32135-02	Ligatura cu benzi elastice a mucoasei rectale prolabate
32135-03	Distructia mucoasei rectale prolabate
32183-00	Proceduri de suspensie intestinala inainte de radioterapie
32186-00	Lavajul colonic intraoperator
32203-00	Graciloplastie anala sau perineala
32209-00	Graciloplastie anala sau perineala cu insertia stimulatorului si a electrozilor
35303-06	Angioplastie transluminala percutana cu balon
35309-06	Angioplastie percutana cu balon si stentare unica
35309-07	Angioplastie percutana cu balon si stentare multipla
35596-00	Corectia chirurgicala a fistulei rectovaginale
38270-01	Valvuloplastia aortica percutana cu balon
43801-00	Corectia malrotatiei intestinale
43807-00	Duodenoduodenostomia
43810-00	Refacerea continuitatii intestinului subtire cu anastomoza unica
43810-01	Refacerea continuitatii intestinului subtire cu anastomoze multiple
43816-02	Alte interventii reparatorii pe intestinul gros
43912-01	Cura duplicatiei intestinale
43993-01	Rezectia intestinala definitiva cu coborare endoanala
90307-00	Alte proceduri pe intestinul subtire
90310-00	Alte proceduri pe intestinul gros
90340-00	Cura fistulei intestinului subtire
90340-01	Cura fistulei intestinului gros
90342-00	Sutura laceratiei rectale

ADRG G03 **Proceduri la nivelul stomacului, esofagului si duodenului**

Proceduri in tabelul TAB-G03-2

DRG G03A **Proceduri la nivelul stomacului, esofagului si duodenului cu stare maligna**

Diagnostice principale in tabelul TAB-G03-1

DRG G03B **Proceduri la nivelul stomacului, esofagului si duodenului fara stare maligna cu CC catastrofale sau severe**

PCCL >2

DRG G03C **Proceduri la nivelul stomacului, esofagului si duodenului fara stare maligna fara CC catastrofale sau severe**

Diagnostice principale (TAB-G03-1)

C15.0	Tumora maligna esofagul cervical
C15.1	Tumora maligna esofagul toracic
C15.2	Tumora maligna esofagul abdominal
C15.3	Tumora maligna treimea superioara a esofagului

C15.4	Tumora maligna treimea mijlocie a esofagului
C15.5	Tumora maligna treimea inferioara a esofagului
C15.8	Tumora maligna leziune depasind esofagul
C15.9	Tumora maligna esofagul , nespecificata
C16.0	Tumora maligna cardia
C16.1	Tumora maligna fundul stomacului
C16.2	Tumora maligna corpul stomacului
C16.3	Tumora maligna antrul piloric
C16.4	Tumora maligna pilorul
C16.5	Tumora maligna curbura mica a stomacului , nespecificata
C16.6	Tumora maligna curbura mare a stomacului , nespecificata
C16.8	Tumora maligna leziune depasind stomacul
C16.9	Tumora maligna stomac , nespecificata
C17.0	Tumora maligna duoden
C17.1	Tumora maligna jejun
C17.2	Tumora maligna ileon
C17.3	Tumora maligna diverticulul Meckel
C17.8	Tumora maligna leziune depasind intestinul subtire
C17.9	Tumora maligna intestinul subtire , nespecificata
C18.0	Tumora maligna cecul
C18.1	Tumora maligna apendice
C18.2	Tumora maligna colonul ascendent
C18.3	Tumora maligna unghiul hepatic al colonului
C18.4	Tumora maligna colonul transvers
C18.5	Tumora maligna unghiul splenic al colonului
C18.6	Tumora maligna colonul descendent
C18.7	Tumora maligna colonul sigmoid
C18.8	Tumora maligna leziune depasind colonul
C18.9	Tumora maligna colon , nespecificata
C19	Tumora maligna a jonctiunii recto-sigmoidiene
C20	Tumora maligna a rectului
C21.0	Tumora maligna anus , nespecificata
C21.1	Tumora maligna canal anal
C21.2	Tumora maligna cloaca
C21.8	Tumora maligna leziune depasind rectul, anusul si canalul anal
C26.0	Tumora maligna tractul intestinal, parte neprecizata
C26.8	Tumora maligna leziune depasind aparatului digestiv
C26.9	Tumora maligna localizare rau definita a aparatului digestiv
C45.1	Mesoteliomul peritoneului
C48.1	Tumora maligna localizari precise ale peritoneului
C48.2	Tumora maligna peritoneu, nespecificata
C48.8	Tumora maligna leziune depasind retroperitoneul si peritoneul
C76.2	Tumora maligna abdomen
C78.4	Tumora maligna secundara a intestinului subtire
C78.5	Tumora maligna secundara a intestinului gros si rect
C78.6	Tumora maligna secundara a retroperitoneului si peritoneului
C78.8	Tumora maligna secundara a organelor digestive, alte si nespecificate
D00.1	Carcinom in situ esofag
D00.2	Carcinom in situ stomac
D01.0	Carcinom in situ colon
D01.1	Carcinom in situ jonctiunea recto-sigmoidiana
D01.2	Carcinom in situ rectul
D01.3	Carcinom in situ anus si canalul anal
D01.4	Carcinom in situ parti ale intestinului , alte si nespecificate
D01.7	Carcinom in situ alte organe digistive precizate
D01.9	Carcinom in situ organe digestive, nespecificat
D37.1	Tumora stomacului cu evolutie imprevizibila si necunoscuta
D37.2	Tumora intestinului subtire cu evolutie imprevizibila si necunoscuta
D37.3	Tumora apendicelui cu evolutie imprevizibila si necunoscuta

D37.4	Tumora colonului cu evolutie imprevizibila si necunoscuta
D37.5	Tumora rectului cu evolutie imprevizibila si necunoscuta
D37.7	Tumora altor organe digestive cu evolutie imprevizibila si necunoscuta
D37.9	Tumora aparatului digestiv cu evolutie imprevizibila si necunoscuta, nespecificata
D48.3	Tumora retroperitoneu cu evolutie imprevizibila si necunoscuta
D48.4	Tumora peritoneu cu evolutie imprevizibila si necunoscuta

Proceduri (TAB-G03-2)

14215-00	Corectarea bandarii gastrice
30075-12	Biopsia stomacului
30293-00	Esofagostomia
30293-01	Inchiderea esofagostomiei
30293-02	Esofagotomia
30294-00	Esofagectomia cervicala
30375-06	Gastrotomia
30375-10	Sutura ulcerului perforat
30375-12	Reducerea volvulusului gastric
30375-13	Piloroplastia
30375-15	Gastrotomia cu extragerea corpilor straini
30375-22	Gastroscopia transabdominala
30458-01	Sfincterotomia Oddiana
30458-05	Reparatia sfincterului ductului pancreatic
30496-00	Vagotomia selectiva
30496-01	Vagotomia selectiva cu piloroplastie
30496-02	Vagotomia selectiva cu gastroenteroanastomoza
30497-00	Vagotomia selectiva cu gastrectomie partiala si gastroduodenoanastomoza
30497-01	Vagotomia selectiva cu gastrectomie partiala si gastrojejunoanastomoza
30497-02	Vagotomia selectiva cu gastrectomie partiala si reconstructie cu ansa exclusa in Y a la Roux
30499-00	Vagotomia supraselectiva
30500-00	Vagotomia ultraselectiva cu duodenoplastie
30502-00	Vagotomia ultraselectiva cu dilatatia pilorului
30503-00	Gastrectomia partiala cu anastomoza gastroduodenala ca urmare a unei proceduri anterioare pentru ulcer peptic
30503-01	Gastrectomia partiala cu anastomoza gastrojejunala ca urmare a unei proceduri anterioare pentru ulcer peptic
30503-02	Gastrectomia partiala cu reconstructie cu ansa exclusa in Y a la Roux, ca urmare a unei proceduri anterioare pentru ulcer peptic
30503-03	Vagotomia selectiva cu gastrectomie partiala si gastroduodenoanastomoza, ca urmare a unor proceduri anterioare pentru ulcer peptic
30503-04	Vagotomia selectiva cu gastrectomie partiala si gastrojejunoanastomoza, ca urmare a unor proceduri anterioare pentru ulcer peptic
30503-05	Vagotomia selectiva cu gastrectomie partiala si reconstructie cu ansa exclusa in Y a la Roux, ca urmare a unor proceduri anterioare pentru ulcer peptic
30509-00	Controlul sangerarii ulcerului peptic prin rezectie gastrica
30511-00	Reductia gastrica
30512-00	Bypass-ul gastric
30514-00	Anularea chirurgicala a procedeelor pentru obezitatea morbida
30515-00	Gastroenterostomia
30517-00	Reconstructia piloroplastiei
30517-01	Reconstructia gastroenteroanastomozei
30518-00	Gastrectomia partiala distala cu anastomoza gastroduodenala
30518-01	Gastrectomia partiala distala cu anastomoza gastrojejunala
30518-02	Gastrectomia partiala proximala cu anastomoza esofagogastrica
30520-00	Excizia locala a leziunii gastrice
30521-00	Gastrectomia totala
30523-00	Gastrectomia subtotala
30524-00	Gastrectomia radicala

30527-00 Fundoplastia, prin abord laparoscopic

30527-01 Fundoplastia, prin abord laparoscopic, cu inchiderea hiatus-ului diafragmatic

30527-02 Fundoplastia, prin abord abdominal

30527-03 Fundoplastia, prin abord abdominal, cu ichiderea hiatusului diafragmatic

30527-04 Fundoplastia, prin abord transtoracic

30527-05 Fundoplastia, prin abord transtoracic cu inchiderea hiatusului diafragmatic

30529-00 Fundoplastia, prin abord abdominal, cu esofagoplastie

30529-01 Fundoplastia, prin abord transtoracic, cu esofagoplastie

30530-00 Fundoplastia cu cardiopexie

30532-00 Esofagogastromiotomia laparoscopica

30532-01 Esofagogastromiotomia pe cale abdominala cu inchiderea hiatusului diafragmatic

30532-02 Esogastromiotomia abdominala

30532-03 Esofagogastromiotomia pe cale toracica cu inchiderea hiatusului diafragmatic

30532-04 Esofagogastromiotomia toracica

30532-05 Esofagogastromiotomia laparoscopica cu recalibrarea hiatusului diafragmatic

30533-00 Esofagogastromiotomia pe cale abdominala cu fundoplastie

30533-01 Esofagogastromiotomia pe cale abdominala cu inchiderea hiatusului diafragmatic si fundoplastie

30533-02 Esofagogastromiotomia pe cale toracica cu fundoplastie

30533-03 Esofagogastromiotomia pe cale toracica cu inchiderea hiatusului diafragmatic si fundoplastie

30533-04 Esofagogastromiotomia laparoscopica cu fundoplastie

30533-05 Esofagogastromiotomia laparoscopica cu inchiderea hiatusului diafragmatic si fundoplastie

30535-00 Esofagectomia prin abord abdominal si transtoracic, cu esofagogastroanastomoza toracica

30536-00 Esofagectomia prin abord abdominal si transtoracic, cu esofagogastroanastomoza cervicala

30536-01 Esofagectomia prin abord abdominal si transtoracic, cu esofagostomie cervicala

30541-00 Esofagectomia transhiatala prin abord cervical si abdominal cu anastomoza esofago-gastrica

30541-01 Esofagectomia transhiatala prin abord cervical si abdominal cu anastomoza esofago-jejunala

30545-00 Esofagectomia prin abord abdominal si toracic cu anastomoza toracica, cu intrerupere de colon si anastomoza

30545-01 Esofagectomia prin abord abdominal si toracic cu anastomoza toracica folosind reconstructia cu ansa in Y a la Roux

30550-00 Esofagectomia prin abord abdominal si toracic cu anastomoza cervicala, cu intrerupere de colon si anastomoza

30550-01 Esofagectomia prin abord abdominal si toracic cu anastomoza cervicala folosind reconstructia in Y a la Roux

30554-00 Esofagectomia cu reconstructie cu ansa jejunala libera

30559-00 Excizia locala a leziunilor esofagiene

30560-00 Cura perforatiei esofagiene

30580-00 Excizia tumorilor duodenale

30581-01 Explorarea duodenului

30584-00 Duodenopancreatectomia cu formarea unei stome

30600-00 Cura chirurgicala a herniei diafragmatice posttraumatice

30601-00 Cura chirurgicala a herniei diafragmatice, abordarea abdominala

30601-01 Cura chirurgicala a herniei diafragmatice, abordarea toracica

30602-00 Insertia suntului portocav

30603-00 Insertia suntului mezentericocav

30605-00 Insertia suntului splenorenal

30606-00 Transectiunea esofagiana cu stapler

30606-01 Sutura varicelor gastrice

31409-00 Excizia tumorii parafaringiene prin abord cervical

31412-00 Excizia tumorii parafaringiene recurentesau persistente prin abord cervical

31466-00 Corectarea fundoplastiei

32763-04 Bypass spleno-renal cu grefon venos

32766-00 Reconstructia altor artere prin anastomoza directa

33103-00 Inlocuirea anevrismului de aorta toracica cu grefon

33109-00 Inlocuirea anevrismului toraco-abdominal cu grefon

33130-00 Excizia unui anevrism de artera viscerala si refacerea fluxului arterial prin anastomoza directa

33145-00 Inlocuirea anevrismului de aorta toracica rupt cu grefon

33148-00 Inlocuirea anevrismului de aorta abdominala rupt cu grefon

33166-00 Excizia unui anevrism de artera viscerala rupt si refacerea fluxului arterial prin anastomoza directa

33803-00 Embolectomie sau trombectomie artera subclavie

33803-01 Embolectomie sau trombectomie trunchi brahiocefalic

33810-00 Trombectomie inchisa a venei cave inferioare

33811-00 Trombectomie deschisa a venei cave inferioare

33812-02 Trombectomie la nivelul venei subclavii

33833-00 Arteriorafie trunchi celiac

33833-01 Arteriorafie artera renala

33833-02 Arteriorafie artera mezenterica

33833-03 Arteriorafie artera iliaca

33836-00 Refacere de flux arterial la nivelul trunchiului celiac prin anastomoza directa

33836-01 Refacere de flux arterial la nivelul arterei renale prin anastomoza directa

33836-02 Refacere de flux arterial la nivelul arterei iliace prin anastomoza directa

33836-03 Refacere de flux arterial la nivelul arterei mezenterice prin anastomoza directa

34103-00 Explorarea arterei subclaviculare

34103-05 Explorarea venei subclavii

34103-10 Intreruperea arterei subclavii

34103-15 Intreruperea venei subclavii

34169-00 Excizia unui bypass infectat situat la nivelul trunchiului

38456-20 Alte proceduri intratoracice pe esofag

38550-01 Inlocuire de aorta toracica ascendenta

38553-02 Inlocuire de aorta toracica ascendenta si repararea valvei aortice

38553-03 Inlocuire de aorta toracica ascendenta si de valva aortica

38556-02 Inlocuire de aorta toracica ascendenta, repararea valvei aortice si reimplantarea arterelor coronare

38556-03 Inlocuire de aorta toracica ascendenta si valva aortica cu reimplantarea arterelor coronare

38559-01 Inlocuire de arc aortic si aorta toracica ascendenta

38562-02 Inlocuire de aorta toracica ascendenta si arc aortic, si repararea valvei aortice

38562-03 Inlocuire de aorta toracica ascendenta, arc aortic si de valva aortica

38565-02 Inlocuire de aorta toracica ascendenta si arc aortic, repararea valvei aortice si reimplantarea arterelor coronare

38565-03 Inlocuire de aorta toracica ascendenta, arc aortic si valva aortica cu reimplantarea arterelor coronare

38568-01 Inlocuire de aorta toracica descendenta

38571-01 Inlocuire de aorta toracica descendenta cu shunt

38700-01 Inchiderea ductului arterial deschis (ligatura sau sutura)

38715-00 Banding de artera pulmonara

41674-02 Cauterizarea sau diatermia faringiana

41767-00 Ablatia de tumora de nazofaringe, abord transpalatin

41770-00 Ablatia de diverticul faringian

41770-01 Miotomia cricofaringiana cu ablatia diverticulului faringian

41773-00 Rezectia endoscopica a diverticulului faringian

41776-00 Miotomia cricofaringiana

41776-01 Miotomia cricofaringiana cu inversiunea diverticulului faringian

41782-00 Faringectomia partiala

41785-00 Faringectomia partiala cu glosectomie partiala

41785-01 Faringectomia partiala cu glosectomie totala

41813-01 Ablatia chistului faringian

41843-01	Refacerea primara a continuitatii tractului alimentar postlaringofaringectomie
41879-03	Inchiderea altei fistule traheale
43837-02	Cura chirurgicala a herniei diafragmatice cu lambou din peretele abdominal sau cu insertia unui patch prostetic
43843-00	Cura atreziei esofagiene
43843-01	Cura atreziei esofagiene si cura fistulei traheo-esofagiene distale
43843-02	Cura atreziei esofagiene si cura fistulelor traheo-esofagiene proximale sau multiple
43852-00	Inchiderea fistulei traheoesofagiene prin toracotomie
43855-00	Anastomoza primara intarziata a atreziei esofagiene
43900-00	Inchiderea fistulei traheoesofagiene
43903-00	Esofagoplastia cu intestin, pediatrica
43906-00	Esofagectomie partiala cu anastomoza (pediatrie)
43906-01	Esofagectomie totala cu anastomoza (pediatrie)
43915-00	Plicaturarea diafragmului
52035-00	Laserterapia endoscopica a tractului aerodigestiv superior
90149-00	Excizia altor leziuni ale faringelui
90209-01	Arteriorafie trunchi arterial brahiocefalic
90209-03	Arteriorafie la nivelul altor artere
90210-01	Reconstructia trunchiului arterial brahiocefalic prin anastomoza directa
90213-00	Reconstructia arterei subclavii prin interpozitia unui grefon
90213-01	Reconstructia trunchiului arterial brahiocefalic prin interpozitia unui grefon
90216-01	Reconstructia trunchiului venos brahiocefalic prin anastomoza directa
90217-00	Reconstructia trunchiului venos brahiocefalic prin interpozitia unui grefon
90217-01	Reconstructia venei subclavii prin interpozitia unui grefon
90217-02	Reconstructia venei cave prin interpozitia unui grefon
90231-00	Inlocuirea unui grefon ocluzionat, neinfectat, de la nivelul aortei, sau vaselor intraabdominale
90300-00	Cura duplicatiei esofagiene
90301-00	Alte procedee pe esofag
90303-00	Repararea duplicarii gastrice
90304-00	Alte reparari ale stomacului
90305-00	Alte procedee pe stomac
90333-00	Embolizarea percutanata transhepatica a varicelor
90334-00	Shuntul portosistemic intrahepatic transjugular
90342-02	Sutura laceratiei stomacului

ADRG G04 Aderente peritoneale

Proceduri in tabelul TAB-G04-1

DRG G04A Aderente peritoneale varsta >49 ani cu CC

Varsta >49 ani si PCCL >1

DRG G04B Aderente peritoneale varsta >49 ani sau cu CC

Varsta >49 ani sau PCCL >1

DRG G04C Aderente peritoneale varsta <50 ani fara CC

Proceduri (TAB-G04-1)

30378-00	Disectia aderentelor abdominale
30393-00	Disectia laparoscopica a aderentelor abdominale

ADRG G05 **Proceduri minore pe intestinul subtire si gros**

Proceduri in tabelul TAB-G05-1

DRG G05A **Proceduri minore pe intestinul subtire si gros cu CC**

PCCL >1

DRG G05B **Proceduri minore pe intestinul subtire si gros fara CC**

Proceduri (TAB-G05-1)

30075-13	Biopsia intestinului subtire
30075-14	Biopsia intestinului gros
30375-02	Colotomia
30375-03	Enterotomia pe intestinul subtire
30375-23	Examinarea endoscopica a intestinului gros via laparotomie
30562-00	Inchiderea ansei de ileostomie
30562-01	Inchiderea ileostomei cu refacerea continuitatii intestinale, fara rezectie
30562-02	Inchiderea colostomiei pe ansa exteriorizata
30562-03	Inchiderea colostomei cu refacerea continuitatii intestinale
30562-04	Inchiderea altor stome ale intestinului subtire
30562-05	Inchiderea altor stome ale intestinului gros
30568-00	Examinarea endoscopica a intestinului subtire prin enterotomia intraoperatorie
30569-00	Examinarea endoscopica a intestinului subtire prin laparotomie
32033-00	Refacerea continuitatii intestinale dupa operatia Hartmann
32060-00	Proctectomia restaurativa
32096-00	Biopsia rectala, toate straturile
35596-02	Corectia chirurgicala a fistulei ureterovaginale
35596-03	Corectia chirurgicala a altor fistule vaginale
37038-00	Inchiderea laparoscopica a fistulei entero-vezicale
37038-01	Inchiderea fistulei entero-vezicale
90444-00	Corectia chirurgicala a fistulei vaginoperineale
90951-00	Colopexia

ADRG G06 **Piloromiotomie**

Proceduri in tabelul TAB-G06-1

DRG G06Z **Piloromiotomie**

Proceduri (TAB-G06-1)

43930-00	Piloromiotomie

ADRG G07 **Apendicectomie**

Proceduri in tabelul TAB-G07-1

DRG G07A **Apendicectomie cu CC catastrofale sau severe**

PCCL >2

DRG G07B **Apendicectomie fara CC catastrofale sau severe**

Proceduri (TAB-G07-1)

30571-00	Apendicectomia
30572-00	Apendicectomia laparoscopica
90311-00	Alte proceduri pe apendice

ADRG G08 **Proceduri pentru hernie abdominala si alte hernii varsta >0**

Proceduri in tabelul TAB-G08-1 si varsta >0 ani

DRG G08A **Proceduri pentru hernie abdominala si alte hernii varsta >59 ani sau cu (CC catastrofale sau severe)**

Varsta >59 ani sau PCCL >2

DRG G08B **Proceduri pentru hernie abdominala si alte hernii varsta 1 an pana la 59 ani fara CC catastrofale sau severe**

Proceduri (TAB-G08-1)

30403-00	Cura chirurgicala a eventratiei postoperatorii
30403-01	Cura chirurgicala a altor hernii ale peretelui abdominal
30403-05	Cura peretelui abdominal dupa obtinerea lamboului miocutanat
30405-00	Cura chirurgicala a eventratiei postoperatorii cu transpozitie musculara
30405-01	Cura chirurgicala a eventratiei postoperatorii cu prosteza
30405-02	Cura chirurgicala a eventratiei postoperatorii cu rezectia intestinului strangulat
30405-03	Cura chirurgicala a altor hernii ale peretelui abdominal cu transpozitie musculara
30405-04	Cura chirurgicala a altor hernii ale peretelui abdominal cu prosteze
30405-05	Cura chirurgicala a altor hernii ale peretelui abdominal cu rezectia intestinului strangulat
30615-00	Cura chirurgicala a herniei strangulate, incarcerate sau blocate
30617-00	Cura chirurgicala a herniei ombilicale
30617-01	Cura chirurgicala a herniei epigastrice
30617-02	Cura chirurgicala a herniei liniei albe
43864-00	Corectia primara a gastroschizis-ului cu piele
43864-01	Corectia primara a gastroschizis-ului cu piele, muschi si fascie
43867-00	Crearea unui buzunar prostetic pentru gastroschizis
43867-01	Procedura pentru gastroschizis ,etapa a 2-a, cu indepartarea prostezei si inchidere
43870-00	Cura minora a herniei ombilicale
43873-00	Cura majora a herniei ombilicale
43873-01	Crearea unui buzunar prostetic pentru hernia ombilicala
43873-02	Inchidere primara amanata pentru hernia ombilicala, dupa crearea buzunarului protetic
90329-00	Alte reparatii ale abdomenului

ADRG G09 **Proceduri pentru hernia inghinala si femurala varsta >0 ani**

Proceduri in tabelul TAB-G09-1 si varsta >0 ani

DRG G09Z **Proceduri pentru hernia inghinala si femurala varsta >0 ani**

Proceduri (TAB-G09-1)

30609-00	Cura laparoscopica a herniei femurale unilaterale
30609-01	Cura laparoscopica a herniei femurale bilaterale
30609-02	Cura laparoscopica a herniei inghinale unilaterale
30609-03	Cura laparoscopica a herniei inghinale bilaterale
30614-00	Cura chirurgicala a herniei femurale unilaterale
30614-01	Cura chirurgicala a herniei femurale bilaterale
30614-02	Cura chirurgicala a herniei inghinale unilaterale
30614-03	Cura chirurgicala a herniei inghinale bilaterale

ADRG G10 **Proceduri pentru hernie varsta <1 an**

Proceduri in tabelul TAB-G10-1 si varsta <1 an

DRG G10Z **Proceduri pentru hernie varsta <1 an**

Proceduri (TAB-G10-1)

30403-00	Cura chirurgicala a eventratiei postoperatorii
30403-01	Cura chirurgicala a altor hernii ale peretelui abdominal
30403-05	Cura peretelui abdominal dupa obtinerea lamboului miocutanat
30405-00	Cura chirurgicala a eventratiei postoperatorii cu transpozitie musculara
30405-01	Cura chirurgicala a eventratiei postoperatorii cu prosteza
30405-02	Cura chirurgicala a eventratiei postoperatorii cu rezectia intestinului strangulat
30405-03	Cura chirurgicala a altor hernii ale peretelui abdominal cu transpozitie musculara
30405-04	Cura chirurgicala a altor hernii ale peretelui abdominal cu prosteze
30405-05	Cura chirurgicala a altor hernii ale peretelui abdominal cu rezectia intestinului strangulat
30609-00	Cura laparoscopica a herniei femurale unilaterale
30609-01	Cura laparoscopica a herniei femurale bilaterale
30609-02	Cura laparoscopica a herniei inghinale unilaterale
30609-03	Cura laparoscopica a herniei inghinale bilaterale
30614-00	Cura chirurgicala a herniei femurale unilaterale
30614-01	Cura chirurgicala a herniei femurale bilaterale
30614-02	Cura chirurgicala a herniei inghinale unilaterale
30614-03	Cura chirurgicala a herniei inghinale bilaterale
30615-00	Cura chirurgicala a herniei strangulate, incarcerate sau blocate
30617-00	Cura chirurgicala a herniei ombilicale
30617-01	Cura chirurgicala a herniei epigastrice
30617-02	Cura chirurgicala a herniei liniei albe
43864-00	Corectia primara a gastroschizis-ului cu piele
43864-01	Corectia primara a gastroschizis-ului cu piele, muschi si fascie
43867-00	Crearea unui buzunar prostetic pentru gastroschizis
43867-01	Procedura pentru gastroschizis ,etapa a 2-a, cu indepartarea prostezei si inchidere
43870-00	Cura minora a herniei ombilicale
43873-00	Cura majora a herniei ombilicale
43873-01	Crearea unui buzunar prostetic pentru hernia ombilicala
43873-02	Inchidere primara amanata pentru hernia ombilicala, dupa crearea buzunarului protetic
90329-00	Alte reparatii ale abdomenului

ADRG G11 **Proceduri anale si la nivelul stomei**

Proceduri in tabelul TAB-G11-1

DRG G11A **Proceduri anale si la nivelul stomei cu CC catastrofale sau severe**

PCCL >2

DRG G11B **Proceduri anale si la nivelul stomei fara CC catastrofale sau severe**

Proceduri (TAB-G11-1)

30375-09	Excizia diverticului Meckel
30563-00	Revizia stomei intestinului subtire
30563-01	Revizia stomei intestinului gros
30563-02	Cura chirurgicala a herniei parastomale
30563-03	Cura chirurgicala a herniei parastomale cu repozitionara stomei
32069-01	Revizia rezervorului de ileostomie
32078-00	Sigmoidoscopia rigida cu polipectomie, implicand indepartarea a mai putin sau egal cu 9 polipi
32081-00	Sigmoidoscopia rigida cu polipectomie, implicand indepartarea a mai mult sau egal cu 10 polipi
32099-00	Excizia peranala submucoasa a tumorilor rectale
32105-00	Excizia peranala a tumorilor anorectale
32108-00	Excizia transfincterica a tumorii rectale
32120-00	Insertia suturii anale pentru prolapsul anorectal
32123-00	Anoplastia
32126-00	Sfincteroplastie
32135-00	Ligatura cu benzi elastice a hemoroizilor
32135-01	Distructia hemoroizilor
32138-00	Hemoroidectomia
32142-01	Excizia polipului anal
32159-00	Excizia fistulei anale implicand jumatatea inferioara a sfincterului anal
32162-00	Excizia fistulei anale implicand jumatatea superioara a sfincterului anal
32165-00	Reparatia fistulei anale cu lambou de mucoasa rectala avansat
32166-00	Insertia seton-ului anal
32166-01	Revizia seton-ului anal
32166-02	Indepartarea seton-ului anal
32174-00	Drenajul abcesului intraanal
32174-01	Drenajul abcesului perianal
32174-02	Drenajul abcesului fosei ischiorectale
32177-00	Extirparea verucilor anale
32206-00	Insertia subcutanata a electrozilor si a stimulatorului electric anal
32210-00	Sfincteroplastia cu muschi gracilis
37045-00	Formarea unei valve continente
43945-00	Excizia ductului vitelin restant
43963-00	Anorectoplastie prin abord perineal
43966-00	Anorectoplastia via laparotomie
90313-00	Alte reparatii ale rectului
90314-00	Alte proceduri pe rect
90315-01	Excizia altor leziuni sau tesut anal
90316-00	Alte proceduri pe anus
90338-00	Incizia rectului sau anusului
90341-00	Excizia altor leziuni rectale
90342-01	Sutura laceratiei anale
90345-00	Controlul hemoragiei rectului sau anusului
90958-00	Excizia altor leziuni ale intestinului subtire
90959-00	Excizia altor leziuni ale intestinului gros

ADRG G12 **Alte proceduri in sala de operatii la nivelul sistemului digestiv**

Proceduri in tabelul TAB-G12-1

DRG G12A **Alte proceduri in sala de operatii la nivelul sistemului digestiv cu CC catastrofale sau severe**

PCCL >2

DRG G12B **Alte proceduri in sala de operatii la nivelul sistemului digestiv fara CC catastrofale sau severe**

Proceduri (TAB-G12-1)

13106-00	Trombectomie la nivelul unui sunt extern arterio-venos
13109-00	Insertia si fixarea cateterului peritoneal autostatic pentru dializa peritoneala indelungata
13109-01	Inlocuirea cateterului autostatic de dializa peritoneala
13110-00	Extragerea cateterului autostatic de dializa peritoneala
13112-00	Initierea dializei peritoneale prin punctie abdominala si insertia unui cateter temporar
15327-00	Brahiterapia cu implantarea de surse mobile intr-un singur plan, cu doza mica
15327-01	Brahiterapia cu implantarea de surse mobile intr-un singur plan, cu doza pulsatorie
15327-02	Brahiterapia cu implantarea de surse mobile in planuri multiple sau in volum, cu doza mica
15327-03	Brahiterapia cu implantarea de surse mobile in planuri multiple sau in volum, cu doza pulsatorie
15327-04	Brahiterapia cu implantarea surselor permanente, <10 surse radioactive
15327-05	Brahiterapia cu implantarea surselor permanente, >=10 surse radioactive
30023-00	Debridarea excizionala a partilor moi
30058-00	Controlul hemostazei, post interventie chirurgicala, neclasificata in alta parte
30075-00	Biopsia de ganglion limfatic
30075-15	Biopsia colecistului sau ductului biliar
30075-16	Biopsia pancreatica
30075-17	Biopsia peretelui abdominal sau a ombilicului
30075-37	Biopsia peritoneala
30096-00	Biopsia de ganglion limfatic scalen
30224-01	Drenajul percutanat al abcesului, hematomului sau chistului intraabdominal
30224-02	Drenajul percutanat al abcesului retroperitoneal
30321-00	Excizia tumorilor neuroendocrine retroperitoneale
30323-00	Excizia tumorilor neuroendocrine retroperitoneale cu disectie retroperitoneala
30329-00	Excizia de ganglion limfatic inghinal
30329-01	Excizia regionala de ganglioni limfatici inghinali
30330-00	Excizia radicala de ganglioni limfatici inghinali
30332-00	Excizia de ganglion limfatic axilar
30335-00	Excizia regionala de ganglioni limfatici axilari
30336-00	Excizia radicala de ganglioni limfatici axilari
30373-00	Laparotomia exploratorie
30375-05	Colecistostomia
30375-21	Alte proceduri asupra splinei
30384-00	Laparotomia de stadializare pentru limfom
30385-00	Redeschiderea, in postoperator, a plagii operatorii
30390-00	Laparoscopia
30392-00	Ablatia radicala a tumorilor intraabdominale
30394-00	Drenajul abcesului, hematomului sau chistului intraabdominal
30397-00	Laparostomia prin plaga chirurgicala anterioara
30402-00	Drenajul abcesului retroperitoneal
30403-03	Reinchiderea rupturii peretelui abdominal survenite postoperator
30403-04	Inchiderea amanata a plagii abdominale granulate
30408-00	Insertia shuntului peritoneovenos
30411-00	Biopsia hepatica intraoperatorie
30434-01	Evacuarea chistului hidatic peritoneal

30434-02	Evacuarea chistului hidatic al unui organ intraabdominal
30436-01	Evacuarea chistului hidatic peritoneal cu omentoplastie sau mieloplastie
30436-02	Evacuarea chistului hidatic al unui organ intraabdominal cu omentoplastie sau mieloplastie
30454-00	Coledocotomia
30457-00	Coledocotomia intrahepatica cu extragerea unui calcul din canalul biliar intrahepatic
30458-02	Excizia locala a tumorilor sfincterului Oddi
30458-04	Reparatia sfincterului Oddi
30463-00	Rezectia radicala a canalelor hepatice
30464-00	Rezectia radicala a canalelor hepatice cu rezectie hepatica segmentara
30469-00	Reparatia stricturii biliare
30472-00	Reparatia canalului hepatic
30472-01	Reparatia canalului biliar comun
30577-00	Disectie pancreatica majora sau retropancreatica
30583-00	Pancreatectomia distala
30593-00	Pancreatectomia
30593-01	Pancreatectomia cu splenectomie
30596-00	Splenectomia partiala
30597-00	Splenectomia
31423-00	Excizia de ganglion limfatic cervical
31423-01	Excizia regionala de ganglioni limfatici cervicali
31470-00	Splenectomia laparoscopica
32730-00	Bypass pentru revascularizarea unei artere mezenterice cu grefoane venoase
32730-01	Bypass pentru revascularizare unei artere mezenterice cu grefon din meterial sintetic
32733-00	Bypass pentru revascularizare artere mezenterice cu grefoane venoase
32733-01	Bypass pentru revascularizare artere mezenterice cu grefoane din meterial sintetic
32736-00	Alte interventii la nivelul arterei mezenterice inferioare
32763-05	Bypass aorto-celiac cu grefon venos
32763-07	Bypass ilio-iliac cu grefon venos
32763-15	Bypass spleno-renal cu grefon din material sintetic
32763-16	Bypass aorto-celiac cu grefon din material sintetic
32763-18	Bypass Ilio-iliac cu grefon din material sintetic
33124-00	Inlocuirea anevrismului de artera iliaca unilateral cu grefon
33127-00	Inlocuirea anevrismului de artera iliaca bilateral cu grefon
33130-01	Inlocuirea anevrismului de artera viscerala cu grefon
33160-00	Inlocuirea anevrismului aorto-abdominal infrarenal rupt cu grefon bifurcat aorto-bifemural
33163-00	Inlocuirea anevrismului de artera iliaca rupt cu grefon
33166-01	Inlocuirea anevrismului de artera viscerala rupt cu grefon
33509-00	Endarterectomia aortica
33512-00	Endarterectomia aorto-iliaca
33515-00	Endarterectomia aorto-ilio-femurala
33515-01	Endarterectomia ilio-femurala bilaterala
33518-00	Endarterectomia iliaca
33521-00	Endarterectomia ilio-femurala unilaterala
33524-00	Endarterectomia renala unilaterala
33527-00	Endarterectomia renala bilaterala
33530-00	Endarterectomia celiaca
33530-01	Endarterectomia mezenterica superioara
33533-00	Endarterectomia celiaca si mezenterica superioara
33536-00	Endarterectomia mezenterica inferioara
33803-02	Embolectomie sau trombectomie la nivelul unui bypass al vaselor mari
33806-04	Embolectomie sau trombectomie artera celiaca
33806-05	Embolectomie sau trombectomie artera mezenterica
33806-06	Embolectomie sau trombectomie artera renala
33806-07	Embolectomie sau trombectomie artera splenica
33806-08	Embolectomie sau trombectomie artara iliaca

33810-01 Trombectomie inchisa a venei iliace

33811-01 Trombectomie deschisa a venei iliace

33812-04 Trombectomie la nivelul altei vene

33836-04 Reconstructia venei renale prin anastomoza directa

33836-05 Reconstructia venei porte prin anastomoza directa

33836-06 Reconstructia venei splenice prin anastomoza directa

33836-07 Reconstructia venei mezenterice prin anastomoza directa

33836-08 Reconstructia venei iliace prin anastomoza directa

33836-09 Reconstructia altei vene abdominale prin anastomoza directa

33839-00 Reconstructia trunchiului celiac prin interpozitia unui grefon

33839-01 Reconstructia arterei renale prin interpozitia unui grefon

33839-02 Reconstructia arterei mezenterice prin interpozitia unui grefon

33839-03 Reconstructia arterei iliace prin interpozitia unui grefon

33839-04 Reconstructia venei renale prin interpozitia unui grefon

33839-05 Reconstructia venei porte prin interpozitia unui grefon

33839-06 Reconstructia venei splenice prin interpozitia unui grefon

33839-07 Reconstructia venei mezenterice prin interpozitia unui grefon

33839-08 Reconstructia venei iliace prin interpozitia unui grefon

33839-09 Reconstructia altei vene abdominale prin interpozitia unui grefon

34103-02 Explorarea arterei iliace

34103-07 Explorarea venei iliace

34103-12 Intreruperea arterei iliace

34103-17 Intreruperea venei iliace

34106-04 Explorarea altor artere

34106-09 Explorarea altor vene

34106-14 Intreruperea altor artere

34106-19 Intreruperea altei vene

34142-00 Decompresia trunchiului celiac

34160-00 Repararea fistulei aorto-enterice prin inchiderea directa a aortei

34166-00 Repararea fistulei aorto-enterice prin excizie, intreruperea aortei, sutura bontului proximal si distal de aorta si montarea unui bypass axilo-femural

34515-00 Trombectomie la nivelul unei fistule arterio-venoase

34518-00 Corectia unei stenoze la nivelul unei fistule arterio-venoase

34518-01 Corectia unei stenoze la nivelul unei fistule arterio-venoase cu interpozitie de grefon

34527-01 Implantarea unui infuzomat automat

34528-01 Insertia percutanata a pompei de perfuzie vasculare implantabile

34530-02 Reinterventia la nivelul unui infuziomat implantabil

34818-00 Refacerea unor valve de la nivelul unei vene

34821-00 Transplant de vena

34824-00 Aplicarea unui stent extern la nivelul unei vene superficiale

34833-00 Aplicarea unui stent extern la nivelul unei vene profunde

35202-00 Descoperirea pentru reinterventie la nivelul arterelor sau venelor gatului, abdomenului sau membrelor

35551-00 Limfadenectomia radicala pelvina laparoscopica, pentru neoplasm ginecologic

35551-01 Limfadenectomia radicala pelvina pentru neoplasm ginecologic

35580-00 Corectia chirurgicala a cistocelului si rectocelului

35590-01 Corectia chirurgicala a enterocelului, abord abdominal

35593-00 Corectia chirurgicala a enterocelului, abord vaginal

35637-10 Excizie laparoscopica de leziune pelvina

35713-14 Excizia de leziune pelvina

35720-00 Citoreductia tumorii pelvine

35723-00 Prelevare laparoscopica de ganglion limfatic pelvin sau abdominal pentru stadializarea neoplasmelor ginecologice

35723-01 Prelevare de ganglion limfatic pelvin sau abdominal pentru stadializarea neoplasmelor ginecologice

35723-02 Prelevare laparoscopica de ganglion limfatic para-aortic pentru stadializarea neoplasmelor ginecologice

35723-03 Prelevare de ganglion limfatic para-aortic pentru stadializarea neoplasmelor ginecologice

35726-01 Laparotomia de stadializare

35759-00 Hemostaza postoperatorie, dupa o interventie chirurgicala ginecologica neclasificata in alta parte

37607-00 Limfadenectomia retroperitoneala radicala

37610-00 Limfadenectomia retroperitoneala radicala, subsecventa

38418-01 Biopsia pleurei

38464-00 Debridarea plagii de sternotomie

38656-01 Redeschiderea plagii posttoracotomie sau poststernotomie

39127-00 Insertia de dispozitiv implantabil pentru perfuzia spinala

39128-00 Implantarea pompei de perfuzie spinala

43942-00 Excizia ramasitelor epiteliale de la nivelul ombilicului

43948-00 Excizia granulomului ombilical

43972-00 Rezectia chistului coledocian cu anastomoza la nivelul caii biliare principale

43975-00 Rezectia chistului coledocian cu anastomoza la sau deasupra jonctiunii canalelor hepatice

43987-01 Excizia neuroblastomului intraabdominal

45018-00 Grefa dermica

45018-01 Grefa dermograsoasa

45200-00 Lambou tegumentar local mic si simplu in alte zone

45203-00 Lambou tegumentar local mare sau complicat in orice zona

45206-04 Lambou tegumentar local, mic si simplu la gat

45206-09 Lambou tegumentar local, mic si simplu in alte zone ale fetei

45206-10 Lambou tegumentar local, mic si simplu la picior

45206-11 Lambou tegumentar local, mic si simplu la haluce

45209-00 Lambou tegumentar direct si mare la distanta, prima etapa

45212-00 Lambou tegumentar direct si mare la distanta, a 2-a etapa

45215-00 Lambou tegumentar direct la distanta coxa vara, prima etapa

45218-00 Lambou tegumentar direct la distanta coxa vara, etapa a 2-a

45221-00 Lambou tegumentar mic, direct la distanta, prima etapa

45224-00 Lambou tegumentar direct mic la distanta, etapa a 2-a

45227-00 Lambou tegumentar indirect la distanta, formarea de pedicul tubular

45230-00 Intarzierea lambourilor tegumentare la distanta directe

45230-01 Intarzierea lambourilor tegumentare indirecte la distanta

45233-00 Lambou tegumentar la distanta indirect, preparare, transfer si aplicare pe zona intermediara

45233-01 Lambou tegumentar la distanta indirect, preparare, transfer si aplicare pe locul final

45236-00 Lambou tegumentar indirect la distanta cuprins in lamboul tubular

45239-00 Revizia lamboului tegumentar local

45239-01 Revizia lambourilor tegumentare directe la distanta

45239-02 Revizia lambourilor tegumentare indirecte la distanta

45400-00 Grefa de piele despicata pe zone mici granulare

45403-00 Grefa de piele despicata pe zone granulare extensive

45439-00 Grefa mica de piele despicata pe alte zone

45442-00 Grefa de piele despicata extensiva pe orice zona

45445-00 Grefa de piele despicata ca grefa interpusa

45448-04 Grefa mica de piele despicata pe gat

45448-09 Grefa mica de piele despicata in alte zone ale fetei

45448-10	Grefa mica de piele despicata la picior
45448-11	Grefa mica de piele despicata pe haluce
45451-04	Grefa de piele pe toata grosimea pe gat
45451-09	Grefa de piele pe toata grosimea in alte zone
45451-24	Grefa de piele pe toata grosimea pe alte zone ale fetei
45451-25	Grefa de piele pe toata grosimea pe intreaga fata
45451-26	Grefa de piele pe toata grosimea la picior
45451-27	Grefa pe toata grosimea la haluce
45496-00	Revizia deschisa a lamboului tisular liber
45497-00	Revizia completa a lamboului tisular liber prin liposuctie
45498-00	Revizia lamboului tisular liber prin liposuctie, prima etapa
45499-00	Revizia lamboului tisular liber prin liposuctie, etapa a 2-a
45563-00	Lambou insular cu pedicul vascular
45563-01	Lambou insular cu pedicul neurovascular
45566-00	Insertia expander-ului tisular
45572-00	Insertia intraoperatorie a unui expander tisular
52141-00	Intreruperea arterei mandibulare
52141-05	Intreruperea venei mandibulare
52626-00	Marirea marginii alveolare prin insertia de extensor tisular
90169-00	Rezectia pulmonara sub forma de pana endoscopica
90180-00	Insertia shuntului pleuroperitoneal
90210-02	Reconstructia aortei prin anastomoza directa
90222-00	Alte interventii la nivelul arterelor
90222-01	Alte interventii la nivelul venelor
90223-00	Alte proceduri vasculare
90230-00	Embolectomie sau trombectomie a altor artere
90232-00	Venorafie unei alte vene
90233-00	Reconstructia altei vene prin interpozitia unui grefon
90282-00	Excizia de ganglion limfatic in alte zone
90282-01	Limfadenectomia regionala in alte zone
90282-02	Limfadenectomia radicala in alte zone
90283-00	Alte proceduri asupra structurilor limfatice
90321-00	Alte reparatii ale tractului biliar
90322-00	Alte proceduri pe vezicula biliara
90323-00	Alte proceduri pe tractul biliar
90326-00	Alte procedee pe pancreas
90327-00	Excizia leziunilor congenitale intraabdominale
90328-00	Excizia leziunilor peritoneului
90328-01	Excizia leziunilor peritoneului cu rezectie intestinala
90329-01	Alte reparatii ale peritoneului
90329-02	Alte reparatii ale omentului
90329-03	Alte reparatii ale mezenterului
90330-00	Revizia shuntului LCR la nivel peritoneal
90331-00	Alte proceduri pe abdomen,peritoneu sau oment
90335-00	Alte proceduri diagnostice pe aparatul digestiv
90335-01	Alte proceduri pe aparatul digestiv
90337-00	Stentarea tractului biliar
90665-00	Debridarea excizionala a tegumentului si tesutului subcutanat
90670-00	Alografa
90671-00	Xenografa
90672-00	Grefa tegumentara sintetica
90764-00	Brahiterapia intracavitara cu doza mica
90764-01	Brahiterapia intracavitara cu doza mare
90952-00	Incizia peretelui abdominal

ADRG G42 **Alta gastroscopie pentru boala digestiva majora**

Diagnostice principale in tabelul TAB-G42-1 si proceduri in tabelul TAB-G42-2

DRG G42A **Alta gastroscopie pentru boala digestiva majora**

nu pacient de zi

DRG G42B **Alta gastroscopie pentru boala digestiva majora, de zi**

Diagnostice principale (TAB-G42-1)

C15.0	Tumora maligna esofagul cervical
C15.1	Tumora maligna esofagul toracic
C15.2	Tumora maligna esofagul abdominal
C15.3	Tumora maligna treimea superioara a esofagului
C15.4	Tumora maligna treimea mijlocie a esofagului
C15.5	Tumora maligna treimea inferioara a esofagului
C15.8	Tumora maligna leziune depasind esofagul
C15.9	Tumora maligna esofagul , nespecificata
C16.0	Tumora maligna cardia
C16.1	Tumora maligna fundul stomacului
C16.2	Tumora maligna corpul stomacului
C16.3	Tumora maligna antrul piloric
C16.4	Tumora maligna pilorul
C16.5	Tumora maligna curbura mica a stomacului , nespecificata
C16.6	Tumora maligna curbura mare a stomacului , nespecificata
C16.8	Tumora maligna leziune depasind stomacul
C16.9	Tumora maligna stomac , nespecificata
C17.0	Tumora maligna duoden
C17.1	Tumora maligna jejun
C17.2	Tumora maligna ileon
C17.3	Tumora maligna diverticulul Meckel
C17.8	Tumora maligna leziune depasind intestinul subtire
C17.9	Tumora maligna intestinul subtire , nespecificata
C18.0	Tumora maligna cecul
C18.1	Tumora maligna apendice
C18.2	Tumora maligna colonul ascendent
C18.3	Tumora maligna unghiul hepatic al colonului
C18.4	Tumora maligna colonul transvers
C18.5	Tumora maligna unghiul splenic al colonului
C18.6	Tumora maligna colonul descendent
C18.7	Tumora maligna colonul sigmoid
C18.8	Tumora maligna leziune depasind colonul
C18.9	Tumora maligna colon , nespecificata
C19	Tumora maligna a jonctiunii recto-sigmoidiene
C20	Tumora maligna a rectului
C21.0	Tumora maligna anus , nespecificata
C21.1	Tumora maligna canal anal
C21.2	Tumora maligna cloaca
C21.8	Tumora maligna leziune depasind rectul, anusul si canalul anal
C26.0	Tumora maligna tractul intestinal, parte neprecizata
C26.8	Tumora maligna leziune depasind aparatului digestiv
C26.9	Tumora maligna localizare rau definita a aparatului digestiv
C45.1	Mesoteliomul peritoneului
C48.1	Tumora maligna localizari precise ale peritoneului
C48.2	Tumora maligna peritoneu, nespecificata
C48.8	Tumora maligna leziune depasind retroperitoneul si peritoneul
C76.2	Tumora maligna abdomen
C78.4	Tumora maligna secundara a intestinului subtire

C78.5	Tumora maligna secundara a intestinului gros si rect
C78.6	Tumora maligna secundara a retroperitoneului si peritoneului
C78.8	Tumora maligna secundara a organelor digestive, alte si nespecificate
D00.1	Carcinom in situ esofag
D00.2	Carcinom in situ stomac
D01.0	Carcinom in situ colon
D01.1	Carcinom in situ jonctiunea recto-sigmoidiana
D01.2	Carcinom in situ rectul
D01.3	Carcinom in situ anus si canalul anal
D01.4	Carcinom in situ parti ale intestinului , alte si nespecificate
D01.7	Carcinom in situ alte organe digestive specificate
D01.9	Carcinom in situ organe digestive, nespecificat
D37.1	Tumora stomacului cu evolutie imprevizibila si necunoscuta
D37.2	Tumora intestinului subtire cu evolutie imprevizibila si necunoscuta
D37.3	Tumora apendicelui cu evolutie imprevizibila si necunoscuta
D37.4	Tumora colonului cu evolutie imprevizibila si necunoscuta
D37.5	Tumora rectului cu evolutie imprevizibila si necunoscuta
D37.7	Tumora altor organe digestive cu evolutie imprevizibila si necunoscuta
D37.9	Tumora aparatului digestiv cu evolutie imprevizibila si necunoscuta, nespecificata
D48.3	Tumora retroperitoneu cu evolutie imprevizibila si necunoscuta
D48.4	Tumora peritoneu cu evolutie imprevizibila si necunoscuta
E16.4	Secretie anormala de gastrina
I85.0	Varice esofagiene cu sangerare
K22.1	Ulcerul esofagului
K22.6	Sindrom de dilacerare hemoragica gastro-esofagiana
K25.0	Ulcerul gastric, acut cu hemoragie
K25.1	Ulcerul gastric, acut cu perforatie
K25.2	Ulcerul gastric, acut atat cu hemoragie cat si cu perforatie
K25.3	Ulcerul gastric, acut fara hemoragie sau perforatie
K25.4	Ulcerul gastric, cronic sau nespecificat cu hemoragie
K25.5	Ulcerul gastri,c cronic sau nespecificat cu perforatie
K25.6	Ulcerul gastric, cronic sau nespecificat atat cu hemoragie cat si cu perforatie
K25.7	Ulcerul gastric, cronic fara hemoragie sau perforatie
K25.9	Ulcerul gastric, nespecificat ca acut sau cronic, fara hemoragie sau perforatie
K26.0	Ulcerul duodenal, acut cu hemoragie
K26.1	Ulcerul duodenal, acut cu perforatie
K26.2	Ulcerul duodenal, acut atat cu hemoragie cat si cu perforatie
K26.3	Ulcerul duodenal, acut fara hemoragie sau perforatie
K26.4	Ulcerul duodenal, cronic sau nespecificat cu hemoragie
K26.5	Ulcerul duodenal, cronic sau nespecificat cu perforatie
K26.6	Ulcerul duodenal, cronic sau nespecificat atat cu hemoragie cat si cu perforatie
K26.7	Ulcerul duodenal, cronic fara hemoragie sau perforatie
K26.9	Ulcerul duodenal nespecificat ca acut sau cronic, fara hemoragie sau perforatie
K27.0	Ulcerul peptic, acut cu hemoragie
K27.1	Ulcerul peptic, acut cu perforatie
K27.2	Ulcerul peptic, acut atat cu hemoragie cat si cu perforatie
K27.3	Ulcerul peptic, acut fara hemoragie sau perforatie
K27.4	Ulcerul peptic, cronic sau nespecificat cu hemoragie
K27.5	Ulcerul peptic, cronic sau nespecificat cu perforatie
K27.6	Ulcerul peptic, cronic sau nespecificat atat cu hemoragie cat si cu perforatie

K27.7	Ulcerul peptic, cronic fara hemoragie sau perforatie
K27.9	Ulcerul peptic, nespecificat ca acut sau cronic, fara hemoragie sau perforatie
K28.0	Ulcerul gastro-jejunal, acut cu hemoragie
K28.1	Ulcerul gastro-jejunal, acut cu perforatie
K28.2	Ulcerul gastro-jejunal, acut atat cu hemoragie cat si cu perforatie
K28.3	Ulcerul gastro-jejunal, acut fara hemoragie sau perforatie
K28.4	Ulcerul gastro-jejunal, cronic sau nespecificat cu hemoragie
K28.5	Ulcerul gastro-jejuna, cronic sau nespecificat cu perforatie
K28.6	Ulcerul gastro-jejunal, cronic sau nespecificat atat cu hemoragie cat si cu perforatie
K28.7	Ulcerul gastro-jejunal, cronic fara hemoragie sau perforatie
K28.9	Ulcerul gastro-jejunal, nespecificat ca acut sau cronic, fara hemoragie sau perforatie
K29.0	Gastrita hemoragica acuta
K31.1	Stenoza pilorica hipertrofica a adultului
K31.5	Obstructia duodenului
K31.82	Angiodisplazia stomacului si duodenului cu hemoragie
K50.0	Boala Crohn a intestinului subtire
K50.1	Boala Crohn a intestinului gros
K50.8	Alte forme ale bolii Crohn
K50.9	Boala Crohn, nespecificata
K51.0	Enterocolita (cronica) ulceroasa
K51.1	Ileocolita (cronica) ulceroasa
K51.2	Rectita (cronica) ulceroasa
K51.3	Rectosigmoidita (cronica) ulceroasa
K51.4	Pseudopolipoza colonului
K51.5	Proctocolita mucoasa
K51.8	Alte colite ulcerative
K51.9	Colita ulcerativa, nespecificata
K55.22	Angiodisplazia colonului cu hemoragie
K56.0	Ileus paralitic
K56.1	Invaginatia
K56.2	Volvulus
K56.3	Ileus biliar
K56.4	Alte obstructii ale intestinului
K56.5	Aderente intestinale [bride] cu obstructie
K56.6	Alte obstructii intestinale si nespecificate
K56.7	Ileus, nespecificat
K57.01	Diverticuloza intestinului subtire cu perforatie si abces, cu hemoragie
K57.03	Diverticulita intestinului subtire cu perforatie si abces, cu hemoragie
K57.11	Diverticuloza intestinului subtire fara perforatie si abces, cu hemoragie
K57.13	Diverticulita intestinului subtire fara perforatie si abces, cu hemoragie
K57.21	Diverticuloza intestinului gros cu perforatie si abces cu perforatie si abces, cu hemoragie
K57.23	Diverticulita intestinului gros cu perforatie si abces cu perforatie si abces, cu hemoragie
K57.31	Diverticuloza intestinului gros fara perforatie sau abces, cu hemoragie
K57.33	Diverticuloza intestinului gros fara perforatie sau abces, cu hemoragie
K57.41	Diverticuloza atat a intestinului gros cat si a intestinului subtire cu perforatie si abces, cu hemoragie
K57.43	Diverticulita atat a intestinului gros cat si a intestinului subtire cu perforatie si abces, cu hemoragie
K57.51	Diverticuloza atat a intestinului gros cat si a intestinului subtire fara perforatie si abces, cu hemoragie
K57.53	Diverticulita atat a intestinului gros cat si a intestinului subtire fara perforatie si abces, cu hemoragie
K57.81	Diverticuloza intestinului, parte nespecificata, cu perforatie si abces, cu hemoragie
K57.83	Diverticulita intestinului, parte nespecificata, cu perforatie si abces, cu hemoragie
K57.91	Diverticuloza intestinului, parte nespecificata, fara perforatie si abces, cu hemoragie
K57.93	Diverticulita intestinului, parte nespecificata, fara perforatie si abces, cu hemoragie

K62.5	Hemoragia anusului si rectului
K65.0	Peritonita acuta
K65.8	Alte peritonite
K65.9	Peritonita, nespecificata
K67.0	Peritonita cu Chlamydia
K67.3	Peritonita tuberculoasa
K67.8	Alte tulburari ale peritoneului in boli infectioase clasificate altundeva
K92.0	Hematemeza
K92.1	Melena
K92.2	Hemoragia gastro-intestinala, nespecificata
P76.2	Obstructia intestinala datorita laptelui ingrosat
Q43.0	Diverticul Meckel

Proceduri (TAB-G42-2)

30409-00‡	Biopsia hepatica percutanata (inchisa)
30412-00‡	Biopsia hepatica intraoperatorie cu ac
30473-00‡	Panendoscopia pana la duoden
30473-01‡	Panendoscopia pana la duoden cu biopsie
30473-03‡	Esofagoscopia flexibila
30473-04‡	Esofagoscopia cu biopsie
30473-05‡	Panendoscopia pana la ileum
30473-06‡	Endoscopia ileala cu biopsie
30475-00‡	Dilatatia endoscopica a stricturii gastrice
30475-01‡	Dilatatia endoscopica a stricturii gastro-duodenale
30478-00‡	Panendoscopia duodenala cu extragerea corpilor straini
30478-10‡	Esofagoscopia cu extragerea corpilor straini
30478-14‡	Panendoscopia ileala cu extragerea corpilor straini
32095-00‡	Examinarea endoscopica a intestinului subtire prin stoma artificiala
41816-00‡	Esofagoscopia rigida
41819-00‡	Alte dilatari esofagiene endoscopice
41822-00‡	Esofagoscopia rigida cu biopsie
41825-00‡	Esofagoscopia rigida cu extragerea corpilor straini
41828-00‡	Dilatarea non-endoscopica a esofagului
41831-00‡	Dilatarea endoscopica pneumatica a esofagului
41832-00‡	Dilatarea endoscopica cu balon a esofagului

ADRG G43 Colonoscopie complexa

Proceduri in tabelul TAB-G43-1

DRG G43Z Colonoscopie complexa

Proceduri (TAB-G43-1)

30479-01‡	Terapia endoscopica cu laser a leziunilor rectale
30479-02‡	Terapia endoscopica cu laser a leziunilor intestinului gros
90308-00‡	Distructia endoscopica a leziunilor intestinului gros
90312-01‡	Crioterapia tesutului rectal

ADRG G44 **Alta colonoscopie**

Proceduri in tabelul TAB-G44-1

DRG G44A **Alta colonoscopie cu CC catastrofale sau severe**

Nu pacient de zi si PCCL >2

DRG G44B **Alta colonoscopie fara CC catastrofale sau severe**

Nu pacient de zi

DRG G44C **Alta colonoscopie, de zi**

Proceduri (TAB-G44-1)

32084-00‡	Colonoscopia flexibila pana la flexura hepatica
32084-01‡	Colonoscopia flexibila pana la flexura hepatica, cu biopsie
32087-00‡	Colonoscopia flexibila pana la flexura hepatica, cu polipectomie
32090-00‡	Colonoscopia flexibila pana la cec
32090-01‡	Colonoscopia flexibila pana la cec, cu biopsie
32093-00‡	Colonoscopia flexibila pana la cec, cu polipectomie
32094-00‡	Dilatatia endoscopica a stricturii colorectale

ADRG G45 **Alta gastroscopie pentru boala digestiva majora**

Diagnostice principale in tabelul TAB-G45-1 si proceduri in tabelul TAB-G45-2

DRG G45A **Alta gastroscopie pentru boala digestiva majora**

nu pacient de zi

DRG G45B **Alta gastroscopie pentru boala digestiva majora, de zi**

Diagnostice principale (TAB-G45-1)

A00.0	Holera cu Vibrio cholerae 01, biovar cholerae
A00.1	Holera cu Vibrio cholerae 01, biovar eltor
A00.9	Holera, nespecificata
A02.0	Enterita cu Salmonella
A03.0	Shigelloza datorita Shigellei dyzenteriae
A03.1	Shigelloza datorita Shigellei flexneri
A03.2	Shigelloza datorita Shigellei boydii
A03.3	Shigelloza datorita Shigellei sonnei
A03.8	Alte shigelloze
A03.9	Shigelloza, nespecificata
A04.0	Infectia enteropatogena prin Escherichia coli patogen
A04.1	Infectia enterotoxigena prin Escherichia coli toxigen
A04.2	Infectia enteroinvaziva prin Escherichia coli
A04.3	Infectia enterohemoragica prin Escherichia coli
A04.4	Alte infectii intestinale prin Escherichia coli
A04.5	Enterita prin Campylobacter
A04.6	Enterita prin Yersinia enterocolitica
A04.7	Enterocolita prin Clostridium difficile
A04.8	Alte infectii intestinale bacteriene specificate
A04.9	Infectia intestinala bacteriana, nespecificata
A05.0	Intoxicatia alimentara prin stafilococi

A05.2	Intoxicatia alimentara prin Clostridium perfringens [Clostridium welchii]
A05.3	Intoxicatia alimentara prin Vibrio parahaemolyticus
A05.4	Intoxicatia alimentara prin Bacillus cereus
A05.8	Alte intoxicatii alimentare de origine bacteriana
A05.9	Intoxicatia alimentara de origine bacteriana, nespecificata
A06.0	Dizenteria amibiana acuta
A06.1	Amibiaza intestinala cronica
A06.2	Colita amibiana nedizenterica
A07.0	Balantidiaza
A07.1	Giardiaza [lambliaza]
A07.2	Cryptosporidioza
A07.3	Infectia cu Isospora
A07.8	Alte boli intestinale prin protozoare, specificate
A07.9	Boala intestinala prin protozoare, nespecificata
A08.0	Enterita prin Rotavirus
A08.1	Gastro-enteropatia acuta prin agentul Norwalk
A08.2	Enterita prin adenovirus
A08.3	Alte enterite virale
A08.4	Infectia intestinala virala, nespecificata
A08.5	Alte infectii intestinale specificate
A09	Diareea si gastro-enterita probabil infectioase
A18.3	Tuberculoza intestinului, peritoneului si ganglionilor mezenterici
A21.3	Tularemia gastro-intestinala
A22.2	Antrax gastro-intestinal
A42.1	Actinomicoza abdominala
A51.1	Sifilis anal primar
A54.6	Infectia gonococica a anusului si rectului
A56.3	Infectia anusului si rectului cu Chlamydia
B37.81	Esofagita prin Candida
B68.0	Infectia cu Taenia solium
B68.1	Infectia cu Taenia saginata
B68.9	Infectia cu Taenia, nespecificata
B69.8	Cysticercoza, alte localizari
B69.9	Cysticercoza, nespecificata
B70.0	Diphyllobothriaza
B70.1	Sparganoza
B71.0	Infectie cu Hymenolepsis
B71.1	Infectia cu Dipylidium
B71.8	Alte infectii cu cestode, specificate
B71.9	Infectia prin cestode, nespecificata
B76.0	Ankylostomiaza
B76.1	Necatoriaza
B76.8	Alte ankylostomiaze
B76.9	Ankylostomiaza, nespecificata
B77.0	Ascariaza cu complicatii intestinale prin Ascaris
B77.8	Ascariaza cu alte complicatii
B77.9	Ascariaza, nespecificata
B78.0	Strongyloidiaza intestinala
B78.1	Strongyloidiaza cutanata
B78.7	Strongyloidiaza diseminata
B78.9	Strongyloidiaza, nespecificata
B79	Trichuriaza
B80	Enterobioza
B81.0	Anisakiaza
B81.1	Capillariaza intestinala
B81.2	Trichostrongyliaza
B81.3	Angiostrongyloza intestinala
B81.8	Alte helmintiaze intestinale specificate
B82.0	Helmintiaza intestinala, nespecificata
B82.9	Parazitoza intestinala, nespecificata
D12.0	Tumora benigna cec
D12.1	Tumora benigna apendice
D12.2	Tumora benigna colon ascendent
D12.3	Tumora benigna colon transvers
D12.4	Tumora benigna colon descendent
D12.5	Tumora benigna colon sigmoid

D12.6	Tumora benigna colon, nespecificata
D12.7	Tumora benigna jonctiunea recto-sigmoidiana
D12.8	Tumora benigna rect
D12.9	Tumora benigna anus si canalul anal
D13.0	Tumora benigna esofag
D13.1	Tumora benigna stomac
D13.2	Tumora benigna duoden
D13.3	Tumora benigna portiuni din intestinul subtire, alte si nespecificate
D13.9	Tumora benigna localizari rau definite ale aparatului digestiv
D17.5	Tumora lipomatoasa benigna a organelor intraabdominale
D18.04	Hemangiom, structuri ale sistemului digestiv
D19.1	Tumora benigna tesut mesotelial al peritoneului
D20.0	Tumora benigna retroperitoneu
D20.1	Tumora benigna peritoneu
E73.0	Deficit congenital in lactaza
E73.1	Deficit secundar in lactaza
E73.8	Alte intolerante la lactoza
E73.9	Intoleranta la lactoza, nespecificata
E74.1	Tulburari de metabolism al fructozei
E74.3	Alte tulburari de absorbtie intestinala a carbohidratilor
F45.32	Disfunctie autonoma somatoforma, tract gastrointestinal superior
F45.33	Disfunctie autonoma somatoforma, tract gastrointestinal inferior
I77.4	Sindromul de compresiune a arterei celiace
I84.0	Hemoroizi interni trombozati
I84.1	Hemoroizi interni cu alte complicatii
I84.2	Hemoroizi interni fara complicatii
I84.3	Hemoroizi externi trombozati
I84.4	Hemoroizi externi cu alte complicatii
I84.5	Hemoroizi externi fara complicatii
I84.6	Apendice hemoroidal rezidual
I84.7	Hemoroizi trombozati, nespecificati
I84.8	Hemoroizi nespecificati cu alte complicatii
I84.9	Hemoroizi nespecificati fara complicatii
I85.9	Varice esofagiene fara sangerare
I88.0	Limfadenita mezentrica nespecifica
I98.20	Varice esofagiene in boli clasificate altundeva fara sangerare
I98.21	Varice esofagiene in boli clasificate altundeva cu sangerare
K20	Esofagita
K21.0	Boala refluxului gastro-esofagian cu esofagita
K21.9	Boala refluxului gastro-esofagian fara esofagita
K22.0	Acalazia cardiei
K22.2	Obstructia esofagului
K22.3	Perforatia esofagului
K22.4	Dischinezia esofagului
K22.5	Diverticul dobandit al esofagului
K22.8	Alte boli specificate ale esofagului
K22.9	Boala esofagului, nespecificata
K23.0	Esofagita tuberculoasa
K23.8	Afectiuni ale esofagului in alte boli clasificate altundeva
K29.1	Alte gastrite acute
K29.2	Gastrita alcoolica
K29.3	Gastrita superficiala cronica
K29.4	Gastrita atrofica cronica
K29.5	Gastrita cronica, nespecificata
K29.6	Alte gastrite
K29.7	Gastrita, nespecificata
K29.8	Duodenita
K29.9	Gastro-duodenita, nespecificata
K30	Dispepsia
K31.0	Dilatatia acuta a stomacului
K31.1	Stenoza pilorica hipertrofica a adultului
K31.2	Stomac in clepsidra si stenoza stomacului

K31.3	Spasm piloric, neclasificat altundeva
K31.4	Diverticul gastric
K31.6	Fistula stomacului si duodenului
K31.7	Polip al stomacului si duodenului
K31.81	Angiodisplazia stomacului si duodenului fara mentionarea hemoragiei
K31.88	Alte boli specificate ale stomacului si duodenului
K31.9	Boala stomacului si duodenului, nespecificata
K35.0	Apendicita acuta cu peritonita generalizata
K35.1	Apendicita acuta cu abces peritoneal
K35.9	Apendicita acuta, nespecificata
K36	Alte forme de apendicita
K37	Apendicita, nespecificata
K38.0	Hiperplazia apendicelui
K38.1	Concretiuni apendiculare
K38.2	Diverticulul apendicelui
K38.3	Fistula apendicelui
K38.8	Alte boli specificate ale apendicelui
K38.9	Boala apendicelui, nespecificata
K40.00	Hernia inghinala bilaterala, cu obstructie, fara gangrena, nespecificata ca recidivanta
K40.01	Hernia inghinala bilaterala, cu obstructie, fara gangrena, recidivanta
K40.10	Hernia inghinala bilaterala, cu gangrena, nespecificata ca recidivanta
K40.11	Hernia inghinala bilaterala, cu gangrena, recidivanta
K40.20	Hernia inghinala bilaterala, fara obstructie si gangrena, nespecificata ca recidivanta
K40.21	Hernia inghinala bilaterala, fara obstructie si gangrena, recidivanta
K40.30	Hernia inghinala unilaterala sau nespecificata, cu obstructie, fara gangrena, nespecificata ca recidivanta
K40.31	Hernia inghinala unilaterala sau nespecificata, cu obstructie, fara gangrena, recidivanta
K40.40	Hernia inghinala, unilaterala sau nespecificata, cu gangrena, nespecificata ca recidivanta
K40.41	Hernia inghinala, unilaterala sau nespecificata, cu gangrena, recidivanta
K40.90	Hernia inghinala unilaterala sau nespecificata, fara obstructie sau gangrena, nespecificata ca recidivanta
K40.91	Hernia inghinala unilaterala sau nespecificata, fara obstructie sau gangrena, recidivanta
K41.0	Hernia femurala bilaterala, cu obstructie, fara gangrena
K41.1	Hernia femurala bilaterala, cu gangrena
K41.2	Hernia femurala bilaterala, fara obstructie sau gangrena
K41.3	Hernia femurala unilaterala sau nespecificata, cu obstructie, fara gangrena
K41.4	Hernia femurala unilaterala sau nespecificata, cu gangrena
K41.9	Hernia femurala unilaterala sau nespecificata, cu obstructie, fara obstructie sau gangrena
K42.0	Hernia ombilicala cu obstructie, fara gangrena
K42.1	Hernia ombilicala cu gangrena
K42.9	Hernia ombilicala fara obstructie sau gangrena
K43.0	Hernia ventrala cu obstructie, fara gangrena
K43.1	Hernia ventrala, cu gangrena
K43.9	Hernia ventrala fara ocluzie sau gangrena
K44.0	Hernia diafragmatica cu obstructie, fara gangrena
K44.1	Hernia diafragmatica cu gangrena
K44.9	Hernia diafragmatica fara obstructie sau gangrena
K45.0	Alte hernii abdominale specificate cu obstructie, fara gangrena
K45.1	Alte hernii abdominale specificate cu gangrena
K45.8	Alte hernii abdominale specificate fara obstructie sau gangrena
K46.0	Hernia abdominala nespecificata cu obstructie, fara gangrena
K46.1	Hernia abdominala nespecificata cu gangrena
K46.9	Hernia abdominala nespecificata fara obstructie sau gangrena
K52.0	Gastroenterite si colite datorite iradierii
K52.1	Gastroenterite si colite toxice
K52.2	Gastroenterite si colite alimentare si alergice
K52.8	Alte gastroenterite si colite neinfectioase specificate

K52.9	Gastroenterita si colita neinfectioase, nespecificate
K55.0	Tulburari vasculare acute ale intestinului
K55.1	Tulburari vasculare cronice ale intestinului
K55.21	Angiodisplazia colonului fara mentionarea hemoragiei
K55.8	Alte tulburari vasculare ale intestinului
K55.9	Tulburari vasculare ale intestinului, nespecificate
K57.00	Diverticuloza intestinului subtire cu perforatie si abces, fara mentionarea hemoragiei
K57.02	Diverticulita intestinului subtire cu perforatie si abces, fara mentionarea hemoragiei
K57.10	Diverticuloza intestinului subtire fara perforatie si abces si fara mentionarea hemoragiei
K57.12	Diverticulita intestinului subtire fara perforatie si abces si fara mentionarea hemoragiei
K57.20	Diverticuloza intestinului gros cu perforatie si abces cu perforatie si abces, fara mentionarea hemoragiei
K57.22	Diverticulita intestinului gros cu perforatie si abces cu perforatie si abces, fara mentionarea hemoragiei
K57.30	Diverticuloza intestinului gros fara perforatie sau abces si fara mentionarea hemoragiei
K57.32	Diverticulita intestinului gros fara perforatie sau abces si fara mentionarea hemoragiei
K57.40	Diverticuloza atat a intestinului gros cat si a intestinului subtire cu perforatie si abces, fara mentionarea hemoragiei
K57.42	Diverticulita atat a intestinului gros cat si a intestinului subtire cu perforatie si abces, fara mentionarea hemoragiei
K57.50	Diverticuloza atat a intestinului gros cat si a intestinului subtire fara perforatie si abces, fara mentionarea hemoragiei
K57.52	Diverticulita atat a intestinului gros cat si a intestinului subtire fara perforatie si abces, fara mentionarea hemoragiei
K57.80	Diverticuloza intestinului, parte nespecificata, cu perforatie si abces, fara mentionarea hemoragiei
K57.82	Diverticulita intestinului, parte nespecificata, cu perforatie si abces, fara mentionarea hemoragiei
K57.90	Diverticuloza intestinului, parte nespecificata, fara perforatie si abces, fara mentionarea hemoragiei
K57.92	Diverticulita intestinului, parte nespecificata, fara perforatie si abces, fara mentionarea hemoragiei
K58.0	Sindromul intestinului iritabil cu diaree
K58.9	Sindromul intestinului iritabil fara diaree
K59.0	Constipatia
K59.1	Diareea functionala
K59.2	Intestin neurogen, neclasificat altundeva
K59.3	Megacolon, neclasificat altundeva
K59.4	Spasm anal
K59.8	Alte tulburari functionale specificate ale intestinului
K59.9	Tulburare functionala a intestinului, nespecificata
K60.0	Fisura anala acuta
K60.1	Fisura anala cronica
K60.2	Fisura anala, nespecificata
K60.3	Fistula anala
K60.4	Fistula rectala
K60.5	Fistula anorectala
K61.0	Abces anal
K61.1	Abces rectal
K61.2	Abces anorectal
K61.3	Abces ischiorectal
K61.4	Abces intrasfincterian
K62.0	Polip anal
K62.1	Polip rectal
K62.2	Prolaps anal
K62.3	Prolaps rectal
K62.4	Strictura anusului si rectului
K62.6	Ulcerul anusului si rectului
K62.7	Proctita datorita iradierii
K62.8	Alte boli specificate ale anusului si rectului
K62.9	Boala anusului si rectului, nespecificata
K63.0	Abces al intestinului
K63.1	Perforatia intestinului (nontraumatica)
K63.2	Fistula intestinului

K63.3	Ulcer al intestinului
K63.4	Enteroptoza
K63.50	Polip al colonului, nespecificat
K63.51	Polip juvenil al colonului
K63.58	Alt polip al colonului
K63.8	Alte boli specificate ale intestinului
K63.9	Boala a intestinului, nespecificata
K66.0	Aderente peritoneale
K66.1	Hemoperitoneu
K66.8	Alte tulburari specifice ale peritoneului
K66.9	Boala peritoneului, nespecificata
K67.1	Peritonita gonococica
K67.2	Peritonita sifilitica
K90.0	Boala celiaca
K90.1	Sprue tropical
K90.2	Sindromul de ansa oarba, neclasificata altundeva
K90.3	Steatoreea pancreatica
K90.4	Malabsorbtia datorita unei intolerante, neclasificata altundeva
K90.8	Alte malabsorbtii intestinale
K90.9	Malabsorbtia intestinala, nespecificata
K91.0	Voma consecutiva chirurgiei gastro-intestinale
K91.1	Sindroame dupa chirurgia gastrica
K91.2	Malabsorbtia postprocedurala, neclasificata altundeva
K91.3	Obstructia intestinala postprocedurala
K91.4	Proasta functiune a stomelor de colon si enterale
K91.8	Alte tulburari postprocedurale ale sistemului digestiv, neclasificate altundeva
K91.9	Alte tulburari postprocedurale ale sistemului digestiv, nespecificate
K92.8	Alte boli specificate ale sistemului digestiv
K92.9	Boala sistemului digestiv, nespecificata
K93.1	Megacolon in boala Chagas
K93.8	Afectiunile altor organe digestive specificate in boli clasificate altundeva
N80.5	Endometrioza intestinului
N82.2	Fistula vaginului cu intestinul subtire
N82.3	Fistula vaginului cu intestinul gros
N82.4	Alte fistule ale tractului genito-intestinal feminin
P76.1	Ileus tranzitoriu al nou-nascutului
P76.8	Alte obstructii intestinale specificate ale nou-nascutului
P76.9	Obstructia intestinala a nou-nascutului, nespecificata
P77	Enterocolita necrozanta a fatului si nou-nascutului
P78.3	Diareea neinfectioasa neonatala
P78.8	Alte tulburari perinatale specificate ale sistemului digestiv
P78.9	Tulburare perinatala a sistemului digestiv, nespecificata
Q39.0	Atrezia esofagului, fara fistula
Q39.11	Atrezia esofagului cu fistula intre trahee si punga esofagiana superioara
Q39.12	Atrezia esofagului cu fistula intre trahee si punga esofagiana inferioara
Q39.19	Atrezia esofagului cu fistula traheo-esofagiana
Q39.21	Fistula traheo-esofagiana congenitala fara atrezie
Q39.22	Fistula bronho-esofagiana congenitala fara atrezie
Q39.3	Stenoza congenitala si strictura esofagului
Q39.4	Pterigiomul esofagului
Q39.5	Dilatatia congenitala a esofagului
Q39.6	Diverticul al esofagului
Q39.81	Duplicare congenitala a esofagului
Q39.82	Dismotilitate esofagiana
Q39.89	Alte malformatii congenitale ale esofagului
Q39.9	Malformatia congenitala a esofagului, nespecificata
Q40.0	Stenoza congenitala hipertrofica a pilorului
Q40.1	Hernia hiatala congenitala
Q40.2	Alte malformatii congenitale specificate ale stomacului

Q40.3	Malformatia congenitala a stomacului, nespecificata
Q40.8	Alte malformatii congenitale specificate ale tractului digestiv superior
Q40.9	Malformatia congenitala a tractului digestiv superior, nespecificata
Q41.0	Absenta, atrezia si stenoza congenitala a duodenului
Q41.1	Absenta, atrezia si stenoza congenitala a jejunului
Q41.2	Absenta, atrezia si stenoza congenitala a ileonului
Q41.8	Absenta, atrezia si stenoza congenitala a altor parti specificate ale intestinului subtire
Q41.9	Absenta, atrezia si stenoza congenitala a intestinului subtire, parte nespecificata
Q42.00	Absenta, atrezia si stenoza congenitala a rectului cu fistula nespecificata
Q42.01	Absenta, atrezia si stenoza congenitala a rectului cu fistula recto-uretrala
Q42.02	Absenta, atrezia si stenoza congenitala a rectului cu fistula recto-vezicala
Q42.03	Absenta, atrezia si stenoza congenitala a rectului cu fistula recto-vulvara
Q42.04	Absenta, atrezia si stenoza congenitala a rectului cu fistula recto-cutanata
Q42.05	Absenta, atrezia si stenoza congenitala a rectului cu fistula recto-cloacala
Q42.09	Absenta, atrezia si stenoza congenitala a rectului cu alta fistula
Q42.1	Absenta, atrezia si stenoza congenitala a rectului, fara fistula
Q42.20	Absenta, atrezia si stenoza congenitala a anusului cu fistula nespecificata
Q42.21	Absenta, atrezia si stenoza congenitala a anusului cu fistula ano-cutanata
Q42.22	Absenta, atrezia si stenoza congenitala a anusului cu fistula ano-vestibulara
Q42.29	Absenta, atrezia si stenoza congenitala a anusului cu alta fistula
Q42.3	Absenta, atrezia si stenoza congenitala a anusului, fara fistula
Q42.8	Absenta, atrezia si stenoza congenitala a altor parti ale intestinului gros
Q42.9	Absenta, atrezia si stenoza congenitala a intestinului gros, parte nespecificata
Q43.10	Boala Hirschsprung, nespecificata
Q43.11	Boala Hirschsprung a unui segment scurt
Q43.12	Boala Hirschsprung a unui segment lung
Q43.19	Alte forme ale bolii Hirschsprung
Q43.2	Alte tulburari functionale congenitale ale colonului
Q43.31	Rotatia colonului
Q43.32	Aderente intraabdominale [bride] congenitale
Q43.39	Alte malformatii congenitale de fixare a intestinului
Q43.4	Duplicatia intestinului
Q43.5	Ectopia anusului
Q43.6	Fistula congenitala a rectului si anusului
Q43.7	Persistenta cloacei
Q43.8	Alte malformatii congenitale specificate ale intestinului
Q43.9	Malformatia congenitala a intestinului, nespecificata
Q45.81	Absenta (completa) (partiala) a cailor digestive, neclasificate altundeva
Q45.82	Duplicatia organelor digestive, neclasificate altundeva
Q45.83	Malformatii congenitale ale organelor digestive, neclasificate altundeva
Q45.84	Chist mezenteric congenital, neclasificat altundeva
Q45.89	Alte malformatii congenitale specificate ale sistemului digestiv
Q45.9	Malformatia sistemului digestiv, nespecificata
Q79.2	Exomfalos
Q79.3	Gastroschizis
Q79.4	Sindromul intestinului taiat
Q79.5	Alte malformatii congenitale ale peretelui abdominal
Q89.30	Situs inversus, nespecificat
Q89.31	Dextrocardia cu situs inversus
Q89.32	Aranjament atrial imagine in oglinda cu pozitie inversa
Q89.33	Situs inversus abdominal

Q89.34	Situs inversus toracic
Q89.35	Sindromul Kartagener
Q89.39	Alte forme de situs inversus specificate
Q89.43	Toracopagus
R10.0	Abdomen acut
R10.1	Durere localizata in partea superioara a abdomenului
R10.3	Durere localizata in alte parti inferioare ale abdomenului
R10.4	Alta durere abdominala si nespecificata
R11	Greata si voma
R12	Pirozis
R13	Disfagia
R14	Flatulenta si afectiuni inrudite
R15	Incontinenta materiilor fecale
R19.0	Tumefactie, bloc si tumora intra-abdominala si pelviana
R19.1	Zgomote intestinale anormale
R19.2	Peristaltism vizibil
R19.3	Rigiditate abdominala
R19.4	Modificari in tranzitul intestinal
R19.5	Alte anomalii ale materiilor fecale
R19.8	Alte simptome si semne specificate referitoare la sistemul digestiv si abdomen
R85.0	Rezultate anormale privind examenul din prelevatele provenite din organele digestive si cavitatea abdominala, nivel anormal al enzimelor
R85.1	Rezultate anormale privind examenul din prelevatele provenite din organele digestive si cavitatea abdominala, nivel anormal al hormonilor
R85.2	Rezultate anormale privind examenul din prelevatele provenite din organele digestive si cavitatea abdominala, nivel anormal al altor droguri, medicamente si substante biologice
R85.3	Rezultate anormale privind examenul din prelevatele provenite din organele digestive si cavitatea abdominala, nivel anormal al substantelor mai ales nemedicale ca sursa
R85.4	Rezultate anormale privind examenul din prelevatele provenite din organele digestive si cavitatea abdominala, nivele anormale imunologice
R85.5	Rezultate anormale privind examenul din prelevatele provenite din organele digestive si cavitatea abdominala, nivele anormale microbiologice
R85.6	Rezultate anormale privind examenul din prelevatele provenite din organele digestive si cavitatea abdominala, nivele anormale citologice
R85.7	Rezultate anormale privind examenul din prelevatele provenite din organele digestive si cavitatea abdominala, nivele anormale histologice
R85.8	Rezultate anormale privind examenul din prelevatele provenite din organele digestive si cavitatea abdominala, alte nivele anormale
R85.9	Rezultate anormale privind examenul din prelevatele provenite din organele digestive si cavitatea abdominala, nivel anormal nespecificat
R93.3	Rezultate anormale in diagnosticul imagistic al altor parti ale tractului digestiv
R93.5	Rezultate anormale in diagnosticul imagistic al altor regiuni abdominale, incluzand retroperitoneul
S27.83	Leziune a esofagului (partea toracica)
S36.3	Leziune a stomacului
S36.40	Leziune a intestinului subtire, parte nespecificata
S36.41	Leziune a duodenului
S36.49	Leziune a altor parti si multiple ale intestinului subtire
S36.50	Leziune a colonului, parte nespecificata
S36.51	Leziune a colonului ascendent [partea dreapta]
S36.52	Leziune a colonului transvers
S36.53	Leziune a colonului descendent [partea stanga]
S36.54	Leziune a colonului sigmoid
S36.59	Leziune a altor parti si multiple ale colonului
S36.6	Leziune a rectului
S36.7	Leziune a multiplelor organe intra-abdominale
S36.81	Leziune a peritoneului
S36.82	Leziune a mezenterului
S36.9	Leziune a unui organ intra-abdominal nespecificat
T18.1	Corp strain in esofag
T18.2	Corp strain in stomac

T18.3	Corp strain in intestinul subtire
T18.4	Corp strain in colon
T18.5	Corp strain in anus si rect
T18.8	Corp strain in alte parti si multiple ale tractului alimentar
T18.9	Corp strain in tractul alimentar, parte nespecificata
T28.1	Arsura a esofagului
T28.2	Arsura a altor parti ale tractului digestiv
Z43.1	Supravegherea gastrostomiei
Z43.2	Supravegherea ileostomiei
Z43.3	Supravegherea colostomiei
Z43.4	Supravegherea altor orificii artificiale ale tractului digestiv
Z46.5	Amplasarea si ajustarea unei ileostomii si a altor dispozitive intestinale
Z90.3	Absenta dobandita a unei parti a stomacului

Proceduri (TAB-G45-1)

30409-00‡	Biopsia hepatica percutanata (inchisa)
30412-00‡	Biopsia hepatica intraoperatorie cu ac
30473-00‡	Panendoscopia pana la duoden
30473-01‡	Panendoscopia pana la duoden cu biopsie
30473-03‡	Esofagoscopia flexibila
30473-04‡	Esofagoscopia cu biopsie
30473-05‡	Panendoscopia pana la ileum
30473-06‡	Endoscopia ileala cu biopsie
30475-00‡	Dilatatia endoscopica a stricturii gastrice
30475-01‡	Dilatatia endoscopica a stricturii gastro-duodenale
30478-00‡	Panendoscopia duodenala cu extragerea corpilor straini
30478-10‡	Esofagoscopia cu extragerea corpilor straini
30478-14‡	Panendoscopia ileala cu extragerea corpilor straini
32095-00‡	Examinarea endoscopica a intestinului subtire prin stoma artificiala
41816-00‡	Esofagoscopia rigida
41819-00‡	Alte dilatari esofagiene endoscopice
41822-00‡	Esofagoscopia rigida cu biopsie
41825-00‡	Esofagoscopia rigida cu extragerea corpilor straini
41828-00‡	Dilatarea non-endoscopica a esofagului
41831-00‡	Dilatarea endoscopica pneumatica a esofagului
41832-00‡	Dilatarea endoscopica cu balon a esofagului

ADRG G46 Gastroscopie complexa

Proceduri in tabelul TAB-G46-1 sau (proceduri in tabelul TAB-G46-2 si proceduri in tabelul TAB-G46-3)

DRG G46A Gastroscopie complexa cu CC catastrofale sau severe

nu pacient de zi si PCCL >2

DRG G46B Gastroscopie complexa fara CC catastrofale sau severe

nu pacient de zi

DRG G46C Gastroscopie complexa, de zi

Proceduri (TAB-G46-1)

30476-00‡	Scleroterapia endoscopica a leziunilor esofagiene nonhemoragice
30476-01‡	Scleroterapia endoscopica a leziunilor jonctiunii esofago-gastrice nonhemoragice

30476-02‡ Bandarea endoscopica a varicelor esofagiene

30476-03‡ Bandarea endoscopica a varicelor gastrice

30478-01‡ Panendoscopia pana la duoden cu diatermie

30478-02‡ Panendoscopia pana la duoden cu electrocoagulare

30478-03‡ Panendoscopia pana la duoden cu coagulare laser

30478-04‡ Panendoscopia pana la duoden cu excizia leziunii

30478-06‡ Scleroterapia endoscopica a leziunilor esofagiene hemoragice

30478-07‡ Injectarea endoscopica a leziunilor gastrice sau duodenale

30478-09 Scleroterapia endoscopica a leziunilor jonctiunii esofagogastrice hemoragice

30478-11‡ Diatermia endoscopica a esofagului

30478-12‡ Esofagoscopia cu termocoagulare

30478-13‡ Esofagoscopia cu excizia leziunii

30478-15‡ Panendoscopia pana la ileum cu diatermie

30478-16‡ Panendoscopia pana la ileum cu termocoagulare

30478-17‡ Panendoscopia pana la ileum cu coagulare laser

30478-18‡ Panendoscopia pana la ileum cu excizia leziunii

30478-19‡ Esofagoscopia cu alt tip de coagulare

30478-20‡ Panendoscopia pana la duoden cu alte tipuri de coagulare

30478-21‡ Panendoscopia pana la ileum cu alte tipuri de coagulare

30479-00 Terapia endoscopica cu laser a leziunilor esofagiene

30481-00‡ Gastrostomia percutanata endoscopica-montajul initial

30482-00‡ Gastrostomia percutanata endoscopica -montajul iterativ

30490-00‡ Insertia endoscopica a protezelor esofagiene

Proceduri (TAB-G46-2)

30409-00‡ Biopsia hepatica percutanata (inchisa)

30412-00‡ Biopsia hepatica intraoperatorie cu ac

30473-00‡ Panendoscopia pana la duoden

30473-01‡ Panendoscopia pana la duoden cu biopsie

30473-03‡ Esofagoscopia flexibila

30473-04‡ Esofagoscopia cu biopsie

30473-05‡ Panendoscopia pana la ileum

30473-06‡ Endoscopia ileala cu biopsie

30475-00‡ Dilatatia endoscopica a stricturii gastrice

30475-01‡ Dilatatia endoscopica a stricturii gastro-duodenale

30478-00‡ Panendoscopia duodenala cu extragerea corpilor straini

30478-10‡ Esofagoscopia cu extragerea corpilor straini

30478-14‡ Panendoscopia ileala cu extragerea corpilor straini

32095-00‡ Examinarea endoscopica a intestinului subtire prin stoma artificiala

41816-00‡ Esofagoscopia rigida

41819-00‡ Alte dilatari esofagiene endoscopice

41822-00‡ Esofagoscopia rigida cu biopsie

41825-00‡ Esofagoscopia rigida cu extragerea corpilor straini

41828-00‡ Dilatarea non-endoscopica a esofagului

41831-00‡ Dilatarea endoscopica pneumatica a esofagului

41832-00‡ Dilatarea endoscopica cu balon a esofagului

Proceduri (TAB-G46-3)

30479-01‡ Terapia endoscopica cu laser a leziunilor rectale

30479-02‡ Terapia endoscopica cu laser a leziunilor intestinului gros

32084-00‡ Colonoscopia flexibila pana la flexura hepatica

32084-01‡ Colonoscopia flexibila pana la flexura hepatica, cu biopsie

32087-00‡ Colonoscopia flexibila pana la flexura hepatica, cu polipectomie

32090-00‡ Colonoscopia flexibila pana la cec

32090-01‡	Colonoscopia flexibila pana la cec, cu biopsie
32093-00‡	Colonoscopia flexibila pana la cec, cu polipectomie
32094-00‡	Dilatatia endoscopica a stricturii colorectale
90308-00‡	Distructia endoscopica a leziunilor intestinului gros
90312-01‡	Crioterapia tesutului rectal

ADRG G60 **Stare maligna digestiva**

Diagnostice principale in tabelul TAB-G60-1

DRG G60A **Stare maligna digestiva cu CC catastrofale sau severe**

PCCL >2

DRG G60B **Stare maligna digestiva fara CC catastrofale sau severe**

Diagnostice principale (TAB-G60-1)

C15.0	Tumora maligna esofagul cervical
C15.1	Tumora maligna esofagul toracic
C15.2	Tumora maligna esofagul abdominal
C15.3	Tumora maligna treimea superioara a esofagului
C15.4	Tumora maligna treimea mijlocie a esofagului
C15.5	Tumora maligna treimea inferioara a esofagului
C15.8	Tumora maligna leziune depasind esofagul
C15.9	Tumora maligna esofagul , nespecificata
C16.0	Tumora maligna cardia
C16.1	Tumora maligna fundul stomacului
C16.2	Tumora maligna corpul stomacului
C16.3	Tumora maligna antrul piloric
C16.4	Tumora maligna pilorul
C16.5	Tumora maligna curbura mica a stomacului , nespecificata
C16.6	Tumora maligna curbura mare a stomacului , nespecificata
C16.8	Tumora maligna leziune depasind stomacul
C16.9	Tumora maligna stomac , nespecificata
C17.0	Tumora maligna duoden
C17.1	Tumora maligna jejun
C17.2	Tumora maligna ileon
C17.3	Tumora maligna diverticulul Meckel
C17.8	Tumora maligna leziune depasind intestinul subtire
C17.9	Tumora maligna intestinul subtire , nespecificata
C18.0	Tumora maligna cecul
C18.1	Tumora maligna apendice
C18.2	Tumora maligna colonul ascendent
C18.3	Tumora maligna unghiul hepatic al colonului
C18.4	Tumora maligna colonul transvers
C18.5	Tumora maligna unghiul splenic al colonului
C18.6	Tumora maligna colonul descendent
C18.7	Tumora maligna colonul sigmoid
C18.8	Tumora maligna leziune depasind colonul
C18.9	Tumora maligna colon , nespecificata
C19	Tumora maligna a jonctiunii recto-sigmoidiene
C20	Tumora maligna a rectului
C21.0	Tumora maligna anus , nespecificata
C21.1	Tumora maligna canal anal
C21.2	Tumora maligna cloaca
C21.8	Tumora maligna leziune depasind rectul, anusul si canalul anal
C26.0	Tumora maligna tractul intestinal, parte neprecizata
C26.8	Tumora maligna leziune depasind aparatului digestiv

C26.9	Tumora maligna localizare rau definita a aparatului digestiv
C45.1	Mesoteliomul peritoneului
C48.1	Tumora maligna localizari precise ale peritoneului
C48.2	Tumora maligna peritoneu, nespecificata
C48.8	Tumora maligna leziune depasind retroperitoneul si peritoneul
C76.2	Tumora maligna abdomen
C78.4	Tumora maligna secundara a intestinului subtire
C78.5	Tumora maligna secundara a intestinului gros si rect
C78.6	Tumora maligna secundara a retroperitoneului si peritoneului
C78.8	Tumora maligna secundara a organelor digestive, alte si nespecificate
D00.1	Carcinom in situ esofag
D00.2	Carcinom in situ stomac
D01.0	Carcinom in situ colon
D01.1	Carcinom in situ jonctiunea recto-sigmoidiana
D01.2	Carcinom in situ rectul
D01.3	Carcinom in situ anus si canalul anal
D01.4	Carcinom in situ parti ale intestinului , alte si nespecificate
D01.7	Carcinom in situ alte organe digistive precizate
D01.9	Carcinom in situ organe digestive, nespecificat
D37.1	Tumora stomacului cu evolutie imprevizibila si necunoscuta
D37.2	Tumora intestinului subtire cu evolutie imprevizibila si necunoscuta
D37.3	Tumora apendicelui cu evolutie imprevizibila si necunoscuta
D37.4	Tumora colonului cu evolutie imprevizibila si necunoscuta
D37.5	Tumora rectului cu evolutie imprevizibila si necunoscuta
D37.7	Tumora altor organe digestive cu evolutie imprevizibila si necunoscuta
D37.9	Tumora aparatului digestiv cu evolutie imprevizibila si necunoscuta, nespecificata
D48.3	Tumora retroperitoneu cu evolutie imprevizibila si necunoscuta
D48.4	Tumora peritoneu cu evolutie imprevizibila si necunoscuta

ADRG G61 Hemoragie gastrointestinala

Diagnostice principale in tabelul TAB-G61-1

DRG G61A Hemoragie gastrointestinala varsta >64 ani cu (CC catastrofale sau severe)

Varsta >64 ani sau PCCL >2

DRG G61B Hemoragie gastrointestinala varsta <65 ani fara CC catastrofale sau severe

Diagnostice principale (TAB-G61-1)

I85.0	Varice esofagiene cu sangerare
K22.6	Sindrom de dilacerare hemoragica gastro-esofagiana
K25.0	Ulcerul gastric, acut cu hemoragie
K25.2	Ulcerul gastric, acut atat cu hemoragie cat si cu perforatie
K25.4	Ulcerul gastric, cronic sau nespecificat cu hemoragie
K25.6	Ulcerul gastric, cronic sau nespecificat atat cu hemoragie cat si cu perforatie
K26.0	Ulcerul duodenal, acut cu hemoragie
K26.2	Ulcerul duodenal, acut atat cu hemoragie cat si cu perforatie
K26.4	Ulcerul duodenal, cronic sau nespecificat cu hemoragie
K26.6	Ulcerul duodenal, cronic sau nespecificat atat cu hemoragie cat si cu perforatie

K27.0	Ulcerul peptic, acut cu hemoragie
K27.2	Ulcerul peptic, acut atat cu hemoragie cat si cu perforatie
K27.4	Ulcerul peptic, cronic sau nespecificat cu hemoragie
K27.6	Ulcerul peptic, cronic sau nespecificat atat cu hemoragie cat si cu perforatie
K28.0	Ulcerul gastro-jejunal, acut cu hemoragie
K28.2	Ulcerul gastro-jejunal, acut atat cu hemoragie cat si cu perforatie
K28.4	Ulcerul gastro-jejunal, cronic sau nespecificat cu hemoragie
K28.6	Ulcerul gastro-jejunal, cronic sau nespecificat atat cu hemoragie cat si cu perforatie
K29.0	Gastrita hemoragica acuta
K31.82	Angiodisplazia stomacului si duodenului cu hemoragie
K55.22	Angiodisplazia colonului cu hemoragie
K57.01	Diverticuloza intestinului subtire cu perforatie si abces, cu hemoragie
K57.03	Diverticulita intestinului subtire cu perforatie si abces, cu hemoragie
K57.11	Diverticuloza intestinului subtire fara perforatie si abces, cu hemoragie
K57.13	Diverticulita intestinului subtire fara perforatie si abces, cu hemoragie
K57.21	Diverticuloza intestinului gros cu perforatie si abces cu perforatie si abces, cu hemoragie
K57.23	Diverticulita intestinului gros cu perforatie si abces cu perforatie si abces, cu hemoragie
K57.31	Diverticuloza intestinului gros fara perforatie sau abces, cu hemoragie
K57.33	Diverticuloza intestinului gros fara perforatie sau abces, cu hemoragie
K57.41	Diverticuloza atat a intestinului gros cat si a intestinului subtire cu perforatie si abces, cu hemoragie
K57.43	Diverticulita atat a intestinului gros cat si a intestinului subtire cu perforatie si abces, cu hemoragie
K57.51	Diverticuloza atat a intestinului gros cat si a intestinului subtire fara perforatie si abces, cu hemoragie
K57.53	Diverticulita atat a intestinului gros cat si a intestinului subtire fara perforatie si abces, cu hemoragie
K57.81	Diverticuloza intestinului, parte nespecificata, cu perforatie si abces, cu hemoragie
K57.83	Diverticulita intestinului, parte nespecificata, cu perforatie si abces, cu hemoragie
K57.91	Diverticuloza intestinului, parte nespecificata, fara perforatie si abces, cu hemoragie
K57.93	Diverticulita intestinului, parte nespecificata, fara perforatie si abces, cu hemoragie
K62.5	Hemoragia anusului si rectului
K92.0	Hematemeza
K92.1	Melena
K92.2	Hemoragia gastro-intestinala, nespecificata

ADRG G62 Ulcer peptic complicat

Diagnostice principale in tabelul TAB-G62-1

DRG G62Z Ulcer peptic complicat

Diagnostice principale (TAB-G62-1)

E16.4	Secretie anormala de gastrina
K22.1	Ulcerul esofagului
K25.1	Ulcerul gastric, acut cu perforatie
K25.5	Ulcerul gastri,c cronic sau nespecificat cu perforatie
K26.1	Ulcerul duodenal, acut cu perforatie
K26.5	Ulcerul duodenal, cronic sau nespecificat cu perforatie
K27.1	Ulcerul peptic, acut cu perforatie

K27.5	Ulcerul peptic, cronic sau nespecificat cu perforatie
K28.1	Ulcerul gastro-jejunal, acut cu perforatie
K28.3	Ulcerul gastro-jejunal, acut fara hemoragie sau perforatie
K28.5	Ulcerul gastro-jejuna, cronic sau nespecificat cu perforatie
K28.7	Ulcerul gastro-jejunal, cronic fara hemoragie sau perforatie
K28.9	Ulcerul gastro-jejunal, nespecificat ca acut sau cronic, fara hemoragie sau perforatie
K31.1	Stenoza pilorica hipertrofica a adultului
K31.5	Obstructia duodenului
Q43.0	Diverticul Meckel

ADRG G63 Ulcer peptic necomplicat

Diagnostice principale in tabelul TAB-G63-1

DRG G63Z Ulcer peptic necomplicat

Diagnostice principale (TAB-G63-1)

K25.3	Ulcerul gastric, acut fara hemoragie sau perforatie
K25.7	Ulcerul gastric, cronic fara hemoragie sau perforatie
K25.9	Ulcerul gastric, nespecificat ca acut sau cronic, fara hemoragie sau perforatie
K26.3	Ulcerul duodenal, acut fara hemoragie sau perforatie
K26.7	Ulcerul duodenal, cronic fara hemoragie sau perforatie
K26.9	Ulcerul duodenal nespecificat ca acut sau cronic, fara hemoragie sau perforatie
K27.3	Ulcerul peptic, acut fara hemoragie sau perforatie
K27.7	Ulcerul peptic, cronic fara hemoragie sau perforatie
K27.9	Ulcerul peptic, nespecificat ca acut sau cronic, fara hemoragie sau perforatie

ADRG G64 Boala inflamatorie a intestinului

Diagnostice principale in tabelul TAB-G64-1

DRG G64Z Boala inflamatorie a intestinului

Diagnostice principale (TAB-G64-1)

K50.0	Boala Crohn a intestinului subtire
K50.1	Boala Crohn a intestinului gros
K50.8	Alte forme ale bolii Crohn
K50.9	Boala Crohn, nespecificata
K51.0	Enterocolita (cronica) ulceroasa
K51.1	Ileocolita (cronica) ulceroasa
K51.2	Rectita (cronica) ulceroasa
K51.3	Rectosigmoidita (cronica) ulceroasa
K51.4	Pseudopolipoza colonului
K51.5	Proctocolita mucoasa
K51.8	Alte colite ulcerative
K51.9	Colita ulcerativa, nespecificata

ADRG G65 **Ocluzie gastrointestinala**

Diagnostice principale in tabelul TAB-G65-1

DRG G65A **Ocluzie gastrointestinala cu CC**

PCCL >1

DRG G65B **Ocluzie gastrointestinala fara CC**

Diagnostice principale (TAB-G65-1)

K56.0	Ileus paralitic
K56.1	Invaginatia
K56.2	Volvulus
K56.3	Ileus biliar
K56.4	Alte obstructii ale intestinului
K56.5	Aderente intestinale [bride] cu obstructie
K56.6	Alte obstructii intestinale si nespecificate
K56.7	Ileus, nespecificat
P76.2	Obstructia intestinala datorita laptelui ingrosat

ADRG G66 **Durere abdominala sau adenita mezenterica**

Diagnostice principale in tabelul TAB-G66-1

DRG G66A **Durere abdominala sau adenita mezenterica cu CC**

PCCL >1

DRG G66B **Durere abdominala sau adenita mezenterica fara CC**

Diagnostice principale (TAB-G66-1)

I88.0	Limfadenita mezentrica nespecifica
R10.0	Abdomen acut
R10.1	Durere localizata in partea superioara a abdomenului
R10.3	Durere localizata in alte parti inferioare ale abdomenului
R10.4	Alta durere abdominala si nespecificata

ADRG G67 **Esofagita, gastroenterita si diverse tulburari ale sistemului digestiv varsta >9 ani**

Diagnostice principale in tabelul TAB-G67-1 si varsta >9 ani

DRG G67A **Esofagita, gastroenterita si diverse tulburari ale sistemului digestiv varsta >9 ani cu CC catastrofale/severe**

PCCL >2

DRG G67B **Esofagita, gastroenterita si diverse tulburari ale sistemului digestiv varsta >9 ani fara CC catastrofale/severe**

Diagnostice principale (TAB-G67-1)

A00.0	Holera cu Vibrio cholerae 01, biovar cholerae
A00.1	Holera cu Vibrio cholerae 01, biovar eltor
A00.9	Holera, nespecificata
A02.0	Enterita cu Salmonella

A03.0	Shigelloza datorita Shigellei dyzenteriae
A03.1	Shigelloza datorita Shigellei flexneri
A03.2	Shigelloza datorita Shigellei boydii
A03.3	Shigelloza datorita Shigellei sonnei
A03.8	Alte shigelloze
A03.9	Shigelloza, nespecificata
A04.0	Infectia enteropatogena prin Escherichia coli patogen
A04.1	Infectia enterotoxigena prin Escherichia coli toxigen
A04.2	Infectia enteroinvaziva prin Escherichia coli
A04.3	Infectia enterohemoragica prin Escherichia coli
A04.4	Alte infectii intestinale prin Escherichia coli
A04.5	Enterita prin Campylobacter
A04.6	Enterita prin Yersinia enterocolitica
A04.7	Enterocolita prin Clostridium difficile
A04.8	Alte infectii intestinale bacteriene specificate
A04.9	Infectia intestinala bacteriana, nespecificata
A05.0	Intoxicatia alimentara prin stafilococi
A05.2	Intoxicatia alimentara prin Clostridium perfringens [Clostridium welchii]
A05.3	Intoxicatia alimentara prin Vibrio parahaemolyticus
A05.4	Intoxicatia alimentara prin Bacillus cereus
A05.8	Alte intoxicatii alimentare de origine bacteriana
A05.9	Intoxicatia alimentara de origine bacteriana, nespecificata
A06.0	Dizenteria amibiana acuta
A06.1	Amibiaza intestinala cronica
A06.2	Colita amibiana nedizenterica
A07.0	Balantidiaza
A07.1	Giardiaza [lambliaza]
A07.2	Cryptosporidioza
A07.3	Infectia cu Isospora
A07.8	Alte boli intestinale prin protozoare, specificate
A07.9	Boala intestinala prin protozoare, nespecificata
A08.0	Enterita prin Rotavirus
A08.1	Gastro-enteropatia acuta prin agentul Norwalk
A08.2	Enterita prin adenovirus
A08.3	Alte enterite virale
A08.4	Infectia intestinala virala, nespecificata
A08.5	Alte infectii intestinale specificate
A09	Diareea si gastro-enterita probabil infectioase
B37.81	Esofagita prin Candida
B68.0	Infectia cu Taenia solium
B68.1	Infectia cu Taenia saginata
B68.9	Infectia cu Taenia, nespecificata
B69.8	Cysticercoza, alte localizari
B69.9	Cysticercoza, nespecificata
B70.0	Diphyllobothriaza
B70.1	Sparganoza
B71.0	Infectie cu Hymenolepsis
B71.1	Infectia cu Dipylidium
B71.8	Alte infectii cu cestode, specificate
B71.9	Infectia prin cestode, nespecificata
B76.0	Ankylostomiaza
B76.1	Necatoriaza
B76.8	Alte ankylostomiaze
B76.9	Ankylostomiaza, nespecificata
B77.0	Ascariaza cu complicatii intestinale prin Ascaris
B77.8	Ascariaza cu alte complicatii
B77.9	Ascariaza, nespecificata
B78.0	Strongyloidiaza intestinala
B78.1	Strongyloidiaza cutanata
B78.7	Strongyloidiaza diseminata
B78.9	Strongyloidiaza, nespecificata
B79	Trichuriaza
B80	Enterobioza
B81.0	Anisakiaza
B81.1	Capillariaza intestinala

B81.2	Trichostrongyliaza
B81.3	Angiostrongyloza intestinala
B81.8	Alte helmintiaze intestinale specificate
B82.0	Helmintiaza intestinala, nespecificata
B82.9	Parazitoza intestinala, nespecificata
D18.04	Hemangiom, structuri ale sistemului digestiv
E73.0	Deficit congenital in lactaza
E73.1	Deficit secundar in lactaza
E73.8	Alte intolerante la lactoza
E73.9	Intoleranta la lactoza, nespecificata
E74.1	Tulburari de metabolism al fructozei
E74.3	Alte tulburari de absorbtie intestinala a carbohidratilor
F45.32	Disfunctie autonoma somatoforma, tract gastrointestinal superior
F45.33	Disfunctie autonoma somatoforma, tract gastrointestinal inferior
I77.4	Sindromul de compresiune a arterei celiace
K20	Esofagita
K21.0	Boala refluxului gastro-esofagian cu esofagita
K21.9	Boala refluxului gastro-esofagian fara esofagita
K22.0	Acalazia cardiei
K22.2	Obstructia esofagului
K22.3	Perforatia esofagului
K22.4	Dischinezia esofagului
K22.5	Diverticul dobandit al esofagului
K22.8	Alte boli specificate ale esofagului
K22.9	Boala esofagului, nespecificata
K23.8	Afectiuni ale esofagului in alte boli clasificate altundeva
K29.1	Alte gastrite acute
K29.2	Gastrita alcoolica
K29.3	Gastrita superficiala cronica
K29.4	Gastrita atrofica cronica
K29.5	Gastrita cronica, nespecificata
K29.6	Alte gastrite
K29.7	Gastrita, nespecificata
K29.8	Duodenita
K29.9	Gastro-duodenita, nespecificata
K30	Dispepsia
K31.0	Dilatatia acuta a stomacului
K31.2	Stomac in clepsidra si stenoza stomacului
K31.3	Spasm piloric, neclasificat altundeva
K31.4	Diverticul gastric
K31.6	Fistula stomacului si duodenului
K31.7	Polip al stomacului si duodenului
K31.81	Angiodisplazia stomacului si duodenului fara mentionarea hemoragiei
K31.88	Alte boli specificate ale stomacului si duodenului
K31.9	Boala stomacului si duodenului, nespecificata
K44.0	Hernia diafragmatica cu obstructie, fara gangrena
K44.9	Hernia diafragmatica fara obstructie sau gangrena
K52.2	Gastroenterite si colite alimentare si alergice
K52.8	Alte gastroenterite si colite neinfectioase specificate
K52.9	Gastroenterita si colita neinfectioase, nespecificate
K57.00	Diverticuloza intestinului subtire cu perforatie si abces, fara mentionarea hemoragiei
K57.02	Diverticulita intestinului subtire cu perforatie si abces, fara mentionarea hemoragiei
K57.10	Diverticuloza intestinului subtire fara perforatie si abces si fara mentionarea hemoragiei
K57.12	Diverticulita intestinului subtire fara perforatie si abces si fara mentionarea hemoragiei
K57.20	Diverticuloza intestinului gros cu perforatie si abces cu perforatie si abces, fara mentionarea hemoragiei
K57.22	Diverticulita intestinului gros cu perforatie si abces cu perforatie si abces, fara mentionarea hemoragiei
K57.30	Diverticuloza intestinului gros fara perforatie sau abces si fara mentionarea hemoragiei
K57.32	Diverticulita intestinului gros fara perforatie sau abces si fara mentionarea hemoragiei

K57.40	Diverticuloza atat a intestinului gros cat si a intestinului subtire cu perforatie si abces, fara mentionarea hemoragiei
K57.42	Diverticulita atat a intestinului gros cat si a intestinului subtire cu perforatie si abces, fara mentionarea hemoragiei
K57.50	Diverticuloza atat a intestinului gros cat si a intestinului subtire fara perforatie si abces, fara mentionarea hemoragiei
K57.52	Diverticulita atat a intestinului gros cat si a intestinului subtire fara perforatie si abces, fara mentionarea hemoragiei
K57.80	Diverticuloza intestinului, parte nespecificata, cu perforatie si abces, fara mentionarea hemoragiei
K57.82	Diverticulita intestinului, parte nespecificata, cu perforatie si abces, fara mentionarea hemoragiei
K57.90	Diverticuloza intestinului, parte nespecificata, fara perforatie si abces, fara mentionarea hemoragiei
K57.92	Diverticulita intestinului, parte nespecificata, fara perforatie si abces, fara mentionarea hemoragiei
K58.0	Sindromul intestinului iritabil cu diaree
K58.9	Sindromul intestinului iritabil fara diaree
K59.0	Constipatia
K59.1	Diareea functionala
K59.2	Intestin neurogen, neclasificat altundeva
K59.4	Spasm anal
K59.8	Alte tulburari functionale specificate ale intestinului
K59.9	Tulburare functionala a intestinului, nespecificata
K90.0	Boala celiaca
K90.1	Sprue tropical
K90.2	Sindromul de ansa oarba, neclasificata altundeva
K90.3	Steatoreea pancreatica
K90.4	Malabsorbtia datorita unei intolerante, neclasificata altundeva
K90.8	Alte malabsorbtii intestinale
K90.9	Malabsorbtia intestinala, nespecificata
K91.0	Voma consecutiva chirurgiei gastro-intestinale
K91.1	Sindroame dupa chirurgia gastrica
K91.2	Malabsorbtia postprocedurala, neclasificata altundeva
N80.5	Endometrioza intestinului
R11	Greata si voma
R12	Pirozis
R13	Disfagia
R14	Flatulenta si afectiuni inrudite
R15	Incontinenta materiilor fecale
R19.0	Tumefactie, bloc si tumora intra-abdominala si pelviana
R19.1	Zgomote intestinale anormale
R19.2	Peristaltism vizibil
R19.4	Modificari in tranzitul intestinal
R19.5	Alte anomalii ale materiilor fecale
R19.8	Alte simptome si semne specificate referitoare la sistemul digestiv si abdomen
R85.0	Rezultate anormale privind examenul din prelevatele provenite din organele digestive si cavitatea abdominala, nivel anormal al enzimelor
R85.1	Rezultate anormale privind examenul din prelevatele provenite din organele digestive si cavitatea abdominala, nivel anormal al hormonilor
R85.2	Rezultate anormale privind examenul din prelevatele provenite din organele digestive si cavitatea abdominala, nivel anormal al altor droguri, medicamente si substante biologice
R85.3	Rezultate anormale privind examenul din prelevatele provenite din organele digestive si cavitatea abdominala, nivel anormal al substantelor mai ales nemedicale ca sursa
R85.4	Rezultate anormale privind examenul din prelevatele provenite din organele digestive si cavitatea abdominala, nivele anormale imunologice
R85.5	Rezultate anormale privind examenul din prelevatele provenite din organele digestive si cavitatea abdominala, nivele anormale microbiologice
R85.6	Rezultate anormale privind examenul din prelevatele provenite din organele digestive si cavitatea abdominala, nivele anormale citologice
R85.7	Rezultate anormale privind examenul din prelevatele provenite din organele digestive si cavitatea abdominala, nivele anormale histologice
R85.8	Rezultate anormale privind examenul din prelevatele provenite din organele digestive si cavitatea abdominala, alte nivele anormale

R85.9	Rezultate anormale privind examenul din prelevatele provenite din organele digestive si cavitatea abdominala, nivel anormal nespecificat
R93.3	Rezultate anormale in diagnosticul imagistic al altor parti ale tractului digestive
R93.5	Rezultate anormale in diagnosticul imagistic al altor regiuni abdominale, incluzand retroperitoneul
Z90.3	Absenta dobandita a unei parti a stomacului

ADRG G68 **Gastroenterita varsta <10 ani**

Diagnostice principale in tabelul TAB-G68-1 si varsta <10 ani

DRG G68A **Gastroenterita varsta <10 ani cu CC**

PCCL >2

DRG G68B **Gastroenterita varsta <10 ani fara CC**

Diagnostice principale (TAB-G68-1)

A00.0	Holera cu Vibrio cholerae 01, biovar cholerae
A00.1	Holera cu Vibrio cholerae 01, biovar eltor
A00.9	Holera, nespecificata
A02.0	Enterita cu Salmonella
A03.0	Shigelloza datorita Shigellei dyzenteriae
A03.1	Shigelloza datorita Shigellei flexneri
A03.2	Shigelloza datorita Shigellei boydii
A03.3	Shigelloza datorita Shigellei sonnei
A03.8	Alte shigelloze
A03.9	Shigelloza, nespecificata
A04.0	Infectia enteropatogena prin Escherichia coli patogen
A04.1	Infectia enterotoxigena prin Escherichia coli toxigen
A04.2	Infectia enteroinvaziva prin Escherichia coli
A04.3	Infectia enterohemoragica prin Escherichia coli
A04.4	Alte infectii intestinale prin Escherichia coli
A04.5	Enterita prin Campylobacter
A04.6	Enterita prin Yersinia enterocolitica
A04.7	Enterocolita prin Clostridium difficile
A04.8	Alte infectii intestinale bacteriene specificate
A04.9	Infectia intestinala bacteriana, nespecificata
A05.0	Intoxicatia alimentara prin stafilococi
A05.2	Intoxicatia alimentara prin Clostridium perfringens [Clostridium welchii]
A05.3	Intoxicatia alimentara prin Vibrio parahaemolyticus
A05.4	Intoxicatia alimentara prin Bacillus cereus
A05.8	Alte intoxicatii alimentare de origine bacteriana
A05.9	Intoxicatia alimentara de origine bacteriana, nespecificata
A06.0	Dizenteria amibiana acuta
A06.1	Amibiaza intestinala cronica
A06.2	Colita amibiana nedizenterica
A07.0	Balantidiaza
A07.1	Giardiaza [lambliaza]
A07.2	Cryptosporidioza
A07.3	Infectia cu Isospora
A07.8	Alte boli intestinale prin protozoare, specificate
A07.9	Boala intestinala prin protozoare, nespecificata
A08.0	Enterita prin Rotavirus
A08.1	Gastro-enteropatia acuta prin agentul Norwalk
A08.2	Enterita prin adenovirus
A08.3	Alte enterite virale

A08.4	Infectia intestinala virala, nespecificata
A08.5	Alte infectii intestinale specificate
A09	Diareea si gastro-enterita probabil infectioase
B68.0	Infectia cu Taenia solium
B68.1	Infectia cu Taenia saginata
B68.9	Infectia cu Taenia, nespecificata
B69.8	Cysticercoza, alte localizari
B69.9	Cysticercoza, nespecificata
B70.0	Diphyllobothriaza
B70.1	Sparganoza
B71.0	Infectie cu Hymenolepsis
B71.1	Infectia cu Dipylidium
B71.8	Alte infectii cu cestode, specificate
B71.9	Infectia prin cestode, nespecificata
B76.0	Ankylostomiaza
B76.1	Necatoriaza
B76.8	Alte ankylostomiaze
B76.9	Ankylostomiaza, nespecificata
B77.0	Ascariaza cu complicatii intestinale prin Ascaris
B77.8	Ascariaza cu alte complicatii
B77.9	Ascariaza, nespecificata
B78.0	Strongyloidiaza intestinala
B78.1	Strongyloidiaza cutanata
B78.7	Strongyloidiaza diseminata
B78.9	Strongyloidiaza, nespecificata
B79	Trichuriaza
B80	Enterobioza
B81.0	Anisakiaza
B81.1	Capillariaza intestinala
B81.2	Trichostrongyliaza
B81.3	Angiostrongyloza intestinala
B81.8	Alte helmintiaze intestinale specificate
B82.0	Helmintiaza intestinala, nespecificata
B82.9	Parazitoza intestinala, nespecificata
K52.2	Gastroenterite si colite alimentare si alergice
K52.8	Alte gastroenterite si colite neinfectioase specificate
K52.9	Gastroenterita si colita neinfectioase, nespecificate

ADRG G69 Esofagita si diverse tulburari ale sistemului digestiv varsta <10 ani

Diagnostice principale in tabelul TAB-G69-1 si varsta <10 ani

DRG G69Z Esofagita si diverse tulburari ale sistemului digestiv varsta <10 ani

Diagnostice principale (TAB-G69-1)

B37.81	Esofagita prin Candida
D18.04	Hemangiom, structuri ale sistemului digestiv
E73.0	Deficit congenital in lactaza
E73.1	Deficit secundar in lactaza
E73.8	Alte intolerante la lactoza
E73.9	Intoleranta la lactoza, nespecificata
E74.1	Tulburari de metabolism al fructozei
E74.3	Alte tulburari de absorbtie intestinala a carbohidratilor
F45.32	Disfunctie autonoma somatoforma, tract gastrointestinal superior
F45.33	Disfunctie autonoma somatoforma, tract gastrointestinal inferior
I77.4	Sindromul de compresiune a arterei celiace
K20	Esofagita
K21.0	Boala refluxului gastro-esofagian cu esofagita
K21.9	Boala refluxului gastro-esofagian fara esofagita

K22.0	Acalazia cardiei
K22.2	Obstructia esofagului
K22.3	Perforatia esofagului
K22.4	Dischinezia esofagului
K22.5	Diverticul dobandit al esofagului
K22.8	Alte boli specificate ale esofagului
K22.9	Boala esofagului, nespecificata
K23.8	Afectiuni ale esofagului in alte boli clasificate altundeva
K29.1	Alte gastrite acute
K29.2	Gastrita alcoolica
K29.3	Gastrita superficiala cronica
K29.4	Gastrita atrofica cronica
K29.5	Gastrita cronica, nespecificata
K29.6	Alte gastrite
K29.7	Gastrita, nespecificata
K29.8	Duodenita
K29.9	Gastro-duodenita, nespecificata
K30	Dispepsia
K31.0	Dilatatia acuta a stomacului
K31.2	Stomac in clepsidra si stenoza stomacului
K31.3	Spasm piloric, neclasificat altundeva
K31.4	Diverticul gastric
K31.6	Fistula stomacului si duodenului
K31.7	Polip al stomacului si duodenului
K31.81	Angiodisplazia stomacului si duodenului fara mentionarea hemoragiei
K31.88	Alte boli specificate ale stomacului si duodenului
K31.9	Boala stomacului si duodenului, nespecificata
K44.0	Hernia diafragmatica cu obstructie, fara gangrena
K44.9	Hernia diafragmatica fara obstructie sau gangrena
K57.00	Diverticuloza intestinului subtire cu perforatie si abces, fara mentionarea hemoragiei
K57.02	Diverticulita intestinului subtire cu perforatie si abces, fara mentionarea hemoragiei
K57.10	Diverticuloza intestinului subtire fara perforatie si abces si fara mentionarea hemoragiei
K57.12	Diverticulita intestinului subtire fara perforatie si abces si fara mentionarea hemoragiei
K57.20	Diverticuloza intestinului gros cu perforatie si abces cu perforatie si abces, fara mentionarea hemoragiei
K57.22	Diverticulita intestinului gros cu perforatie si abces cu perforatie si abces, fara mentionarea hemoragiei
K57.30	Diverticuloza intestinului gros fara perforatie sau abces si fara mentionarea hemoragiei
K57.32	Diverticulita intestinului gros fara perforatie sau abces si fara mentionarea hemoragiei
K57.40	Diverticuloza atat a intestinului gros cat si a intestinului subtire cu perforatie si abces, fara mentionarea hemoragiei
K57.42	Diverticulita atat a intestinului gros cat si a intestinului subtire cu perforatie si abces, fara mentionarea hemoragiei
K57.50	Diverticuloza atat a intestinului gros cat si a intestinului subtire fara perforatie si abces, fara mentionarea hemoragiei
K57.52	Diverticulita atat a intestinului gros cat si a intestinului subtire fara perforatie si abces, fara mentionarea hemoragiei
K57.80	Diverticuloza intestinului, parte nespecificata, cu perforatie si abces, fara mentionarea hemoragiei
K57.82	Diverticulita intestinului, parte nespecificata, cu perforatie si abces, fara mentionarea hemoragiei
K57.90	Diverticuloza intestinului, parte nespecificata, fara perforatie si abces, fara mentionarea hemoragiei
K57.92	Diverticulita intestinului, parte nespecificata, fara perforatie si abces, fara mentionarea hemoragiei
K58.0	Sindromul intestinului iritabil cu diaree
K58.9	Sindromul intestinului iritabil fara diaree
K59.0	Constipatia
K59.1	Diareea functionala
K59.2	Intestin neurogen, neclasificat altundeva
K59.4	Spasm anal
K59.8	Alte tulburari functionale specificate ale intestinului
K59.9	Tulburare functionala a intestinului, nespecificata

K90.0	Boala celiaca
K90.1	Sprue tropical
K90.2	Sindromul de ansa oarba, neclasificata altundeva
K90.3	Steatoreea pancreatica
K90.4	Malabsorbtia datorita unei intolerante, neclasificata altundeva
K90.8	Alte malabsorbtii intestinale
K90.9	Malabsorbtia intestinala, nespecificata
K91.0	Voma consecutiva chirurgiei gastro-intestinale
K91.1	Sindroame dupa chirurgia gastrica
K91.2	Malabsorbtia postprocedurala, neclasificata altundeva
N80.5	Endometrioza intestinului
R11	Greata si voma
R12	Pirozis
R13	Disfagia
R14	Flatulenta si afectiuni inrudite
R15	Incontinenta materiilor fecale
R19.0	Tumefactie, bloc si tumora intra-abdominala si pelviana
R19.1	Zgomote intestinale anormale
R19.2	Peristaltism vizibil
R19.4	Modificari in tranzitul intestinal
R19.5	Alte anomalii ale materiilor fecale
R19.8	Alte simptome si semne specificate referitoare la sistemul digestiv si abdomen
R85.0	Rezultate anormale privind examenul din prelevatele provenite din organele digestive si cavitatea abdominala, nivel anormal al enzimelor
R85.1	Rezultate anormale privind examenul din prelevatele provenite din organele digestive si cavitatea abdominala, nivel anormal al hormonilor
R85.2	Rezultate anormale privind examenul din prelevatele provenite din organele digestive si cavitatea abdominala, nivel anormal al altor droguri, medicamente si substante biologice
R85.3	Rezultate anormale privind examenul din prelevatele provenite din organele digestive si cavitatea abdominala, nivel anormal al substantelor mai ales nemedicale ca sursa
R85.4	Rezultate anormale privind examenul din prelevatele provenite din organele digestive si cavitatea abdominala, nivele anormale imunologice
R85.5	Rezultate anormale privind examenul din prelevatele provenite din organele digestive si cavitatea abdominala, nivele anormale microbiologice
R85.6	Rezultate anormale privind examenul din prelevatele provenite din organele digestive si cavitatea abdominala, nivele anormale citologice
R85.7	Rezultate anormale privind examenul din prelevatele provenite din organele digestive si cavitatea abdominala, nivele anormale histologice
R85.8	Rezultate anormale privind examenul din prelevatele provenite din organele digestive si cavitatea abdominala, alte nivele anormale
R85.9	Rezultate anormale privind examenul din prelevatele provenite din organele digestive si cavitatea abdominala, nivel anormal nespecificat
R93.3	Rezultate anormale in diagnosticul imagistic al altor parti ale tractului digestiv
R93.5	Rezultate anormale in diagnosticul imagistic al altor regiuni abdominale, incluzand retroperitoneul
Z90.3	Absenta dobandita a unei parti a stomacului

ADRG G70 **Alte diagnostice ale sistemului digestiv**

Diagnostice principale in tabelul TAB-G70-1

DRG G70A **Alte diagnostice ale sistemului digestiv cu CC**

PCCL >1

DRG G70B **Alte diagnostice ale sistemului digestiv fara CC**

Diagnostice principale (TAB-G70-1)

A18.3	Tuberculoza intestinului, peritoneului si ganglionilor mezenterici
A21.3	Tularemia gastro-intestinala
A22.2	Antrax gastro-intestinal
A42.1	Actinomicoza abdominala
A51.1	Sifilis anal primar
A54.6	Infectia gonococica a anusului si rectului
A56.3	Infectia anusului si rectului cu Chlamydia
D12.0	Tumora benigna cec
D12.1	Tumora benigna apendice
D12.2	Tumora benigna colon ascendent
D12.3	Tumora benigna colon transvers
D12.4	Tumora benigna colon descendent
D12.5	Tumora benigna colon sigmoid
D12.6	Tumora benigna colon, nespecificata
D12.7	Tumora benigna jonctiunea recto-sigmoidiana
D12.8	Tumora benigna rect
D12.9	Tumora benigna anus si canalul anal
D13.0	Tumora benigna esofag
D13.1	Tumora benigna stomac
D13.2	Tumora benigna duoden
D13.3	Tumora benigna portiuni din intestinul subtire, alte si nespecificate
D13.9	Tumora benigna localizari rau definite ale aparatului digestiv
D17.5	Tumora lipomatoasa benigna a organelor intraabdominale
D19.1	Tumora benigna tesut mesotelial al peritoneului
D20.0	Tumora benigna retroperitoneu
D20.1	Tumora benigna peritoneu
I84.0	Hemoroizi interni trombozati
I84.1	Hemoroizi interni cu alte complicatii
I84.2	Hemoroizi interni fara complicatii
I84.3	Hemoroizi externi trombozati
I84.4	Hemoroizi externi cu alte complicatii
I84.5	Hemoroizi externi fara complicatii
I84.6	Apendice hemoroidal rezidual
I84.7	Hemoroizi trombozati, nespecificati
I84.8	Hemoroizi nespecificati cu alte complicatii
I84.9	Hemoroizi nespecificati fara complicatii
I85.9	Varice esofagiene fara sangerare
I98.20	Varice esofagiene in boli clasificate altundeva fara sangerare
I98.21	Varice esofagiene in boli clasificate altundeva cu sangerare
K23.0	Esofagita tuberculoasa
K35.0	Apendicita acuta cu peritonita generalizata
K35.1	Apendicita acuta cu abces peritoneal
K35.9	Apendicita acuta, nespecificata
K36	Alte forme de apendicita
K37	Apendicita, nespecificata
K38.0	Hiperplazia apendicelui
K38.1	Concretiuni apendiculare
K38.2	Diverticulul apendicelui
K38.3	Fistula apendicelui

K38.8	Alte boli specificate ale apendicelui
K38.9	Boala apendicelui, nespecificata
K40.00	Hernia inghinala bilaterala, cu obstructie, fara gangrena, nespecificata ca recidivanta
K40.01	Hernia inghinala bilaterala, cu obstructie, fara gangrena, recidivanta
K40.10	Hernia inghinala bilaterala, cu gangrena, nespecificata ca recidivanta
K40.11	Hernia inghinala bilaterala, cu gangrena, recidivanta
K40.20	Hernia inghinala bilaterala, fara obstructie si gangrena, nespecificata ca recidivanta
K40.21	Hernia inghinala bilaterala, fara obstructie si gangrena, recidivanta
K40.30	Hernia inghinala unilaterala sau nespecificata, cu obstructie, fara gangrena, nespecificata ca recidivanta
K40.31	Hernia inghinala unilaterala sau nespecificata, cu obstructie, fara gangrena, recidivanta
K40.40	Hernia inghinala, unilaterala sau nespecificata, cu gangrena, nespecificata ca recidivanta
K40.41	Hernia inghinala, unilaterala sau nespecificata, cu gangrena, recidivanta
K40.90	Hernia inghinala unilaterala sau nespecificata, fara obstructie sau gangrena, nespecificata ca recidivanta
K40.91	Hernia inghinala unilaterala sau nespecificata, fara obstructie sau gangrena, recidivanta
K41.0	Hernia femurala bilaterala, cu obstructie, fara gangrena
K41.1	Hernia femurala bilaterala, cu gangrena
K41.2	Hernia femurala bilaterala, fara obstructie sau gangrena
K41.3	Hernia femurala unilaterala sau nespecificata, cu obstructie, fara gangrena
K41.4	Hernia femurala unilaterala sau nespecificata, cu gangrena
K41.9	Hernia femurala unilaterala sau nespecificata, cu obstructie, fara obstructie sau gangrena
K42.0	Hernia ombilicala cu obstructie, fara gangrena
K42.1	Hernia ombilicala cu gangrena
K42.9	Hernia ombilicala fara obstructie sau gangrena
K43.0	Hernia ventrala cu obstructie, fara gangrena
K43.1	Hernia ventrala, cu gangrena
K43.9	Hernia ventrala fara ocluzie sau gangrena
K44.1	Hernia diafragmatica cu gangrena
K45.0	Alte hernii abdominale specificate cu obstructie, fara gangrena
K45.1	Alte hernii abdominale specificate cu gangrena
K45.8	Alte hernii abdominale specificate fara obstructie sau gangrena
K46.0	Hernia abdominala nespecificata cu obstructie, fara gangrena
K46.1	Hernia abdominala nespecificata cu gangrena
K46.9	Hernia abdominala nespecificata fara obstructie sau gangrena
K52.0	Gastroenterite si colite datorite iradierii
K52.1	Gastroenterite si colite toxice
K55.0	Tulburari vasculare acute ale intestinului
K55.1	Tulburari vasculare cronice ale intestinului
K55.21	Angiodisplazia colonului fara mentionarea hemoragiei
K55.8	Alte tulburari vasculare ale intestinului
K55.9	Tulburari vasculare ale intestinului, nespecificate
K59.3	Megacolon, neclasificat altundeva
K60.0	Fisura anala acuta
K60.1	Fisura anala cronica
K60.2	Fisura anala, nespecificata
K60.3	Fistula anala
K60.4	Fistula rectala
K60.5	Fistula anorectala
K61.0	Abces anal
K61.1	Abces rectal
K61.2	Abces anorectal
K61.3	Abces ischiorectal
K61.4	Abces intrasfincterian
K62.0	Polip anal
K62.1	Polip rectal
K62.2	Prolaps anal

K62.3	Prolaps rectal
K62.4	Strictura anusului si rectului
K62.6	Ulcerul anusului si rectului
K62.7	Proctita datorita iradierii
K62.8	Alte boli specificate ale anusului si rectului
K62.9	Boala anusului si rectului, nespecificata
K63.0	Abces al intestinului
K63.1	Perforatia intestinului (nontraumatica)
K63.2	Fistula intestinului
K63.3	Ulcer al intestinului
K63.4	Enteroptoza
K63.50	Polip al colonului, nespecificat
K63.51	Polip juvenil al colonului
K63.58	Alt polip al colonului
K63.8	Alte boli specificate ale intestinului
K63.9	Boala a intestinului, nespecificata
K65.0	Peritonita acuta
K65.8	Alte peritonite
K65.9	Peritonita, nespecificata
K66.0	Aderente peritoneale
K66.1	Hemoperitoneu
K66.8	Alte tulburari specifice ale peritoneului
K66.9	Boala peritoneului, nespecificata
K67.0	Peritonita cu Chlamydia
K67.1	Peritonita gonococica
K67.2	Peritonita sifilitica
K67.3	Peritonita tuberculoasa
K67.8	Alte tulburari ale peritoneului in boli infectioase clasificate altundeva
K91.3	Obstructia intestinala postprocedurala
K91.4	Proasta functiune a stomelor de colon si enterale
K91.8	Alte tulburari postprocedurale ale sistemului digestiv, neclasificate altundeva
K91.9	Alte tulburari postprocedurale ale sistemului digestiv, nespecificate
K92.8	Alte boli specificate ale sistemului digestiv
K92.9	Boala sistemului digestiv, nespecificata
K93.1	Megacolon in boala Chagas
K93.8	Afectiunile altor organe digestive specificate in boli clasificate altundeva
N82.2	Fistula vaginului cu intestinul subtire
N82.3	Fistula vaginului cu intestinul gros
N82.4	Alte fistule ale tractului genito-intestinal feminin
P76.1	Ileus tranzitoriu al nou-nascutului
P76.8	Alte obstructii intestinale specificate ale nou-nascutului
P76.9	Obstructia intestinala a nou-nascutului, nespecificata
P77	Enterocolita necrozanta a fatului si nou-nascutului
P78.3	Diareea neinfectioasa neonatala
P78.8	Alte tulburari perinatale specificate ale sistemului digestiv
P78.9	Tulburare perinatala a sistemului digestiv, nespecificata
Q39.0	Atrezia esofagului, fara fistula
Q39.11	Atrezia esofagului cu fistula intre trahee si punga esofagiana superioara
Q39.12	Atrezia esofagului cu fistula intre trahee si punga esofagiana inferioara
Q39.19	Atrezia esofagului cu fistula traheo-esofagiana
Q39.21	Fistula traheo-esofagiana congenitala fara atrezie
Q39.22	Fistula bronho-esofagiana congenitala fara atrezie
Q39.3	Stenoza congenitala si strictura esofagului
Q39.4	Pterigiomul esofagului
Q39.5	Dilatatia congenitala a esofagului
Q39.6	Diverticul al esofagului
Q39.81	Duplicare congenitala a esofagului
Q39.82	Dismotilitate esofagiana
Q39.89	Alte malformatii congenitale ale esofagului
Q39.9	Malformatia congenitala a esofagului, nespecificata

Q40.0	Stenoza congenitala hipertrofica a pilorului
Q40.1	Hernia hiatala congenitala
Q40.2	Alte malformatii congenitale specificate ale stomacului
Q40.3	Malformatia congenitala a stomacului, nespecificata
Q40.8	Alte malformatii congenitale specificate ale tractului digestiv superior
Q40.9	Malformatia congenitala a tractului digestiv superior, nespecificata
Q41.0	Absenta, atrezia si stenoza congenitala a duodenului
Q41.1	Absenta, atrezia si stenoza congenitala a jejunului
Q41.2	Absenta, atrezia si stenoza congenitala a ileonului
Q41.8	Absenta, atrezia si stenoza congenitala a altor parti specificate ale intestinului subtire
Q41.9	Absenta, atrezia si stenoza congenitala a intestinului subtire, parte nespecificata
Q42.00	Absenta, atrezia si stenoza congenitala a rectului cu fistula nespecificata
Q42.01	Absenta, atrezia si stenoza congenitala a rectului cu fistula recto-uretrala
Q42.02	Absenta, atrezia si stenoza congenitala a rectului cu fistula recto-vezicala
Q42.03	Absenta, atrezia si stenoza congenitala a rectului cu fistula recto-vulvara
Q42.04	Absenta, atrezia si stenoza congenitala a rectului cu fistula recto-cutanata
Q42.05	Absenta, atrezia si stenoza congenitala a rectului cu fistula recto-cloacala
Q42.09	Absenta, atrezia si stenoza congenitala a rectului cu alta fistula
Q42.1	Absenta, atrezia si stenoza congenitala a rectului, fara fistula
Q42.20	Absenta, atrezia si stenoza congenitala a anusului cu fistula nespecificata
Q42.21	Absenta, atrezia si stenoza congenitala a anusului cu fistula ano-cutanata
Q42.22	Absenta, atrezia si stenoza congenitala a anusului cu fistula ano-vestibulara
Q42.29	Absenta, atrezia si stenoza congenitala a anusului cu alta fistula
Q42.3	Absenta, atrezia si stenoza congenitala a anusului, fara fistula
Q42.8	Absenta, atrezia si stenoza congenitala a altor parti ale intestinului gros
Q42.9	Absenta, atrezia si stenoza congenitala a intestinului gros, parte nespecificata
Q43.10	Boala Hirschsprung, nespecificata
Q43.11	Boala Hirschsprung a unui segment scurt
Q43.12	Boala Hirschsprung a unui segment lung
Q43.19	Alte forme ale bolii Hirschsprung
Q43.2	Alte tulburari functionale congenitale ale colonului
Q43.31	Rotatia colonului
Q43.32	Aderente intraabdominale [bride] congenitale
Q43.39	Alte malformatii congenitale de fixare a intestinului
Q43.4	Duplicatia intestinului
Q43.5	Ectopia anusului
Q43.6	Fistula congenitala a rectului si anusului
Q43.7	Persistenta cloacei
Q43.8	Alte malformatii congenitale specificate ale intestinului
Q43.9	Malformatia congenitala a intestinului, nespecificata
Q45.81	Absenta (completa) (partiala) a cailor digestive, neclasificate altundeva
Q45.82	Duplicatia organelor digestive, neclasificate altundeva
Q45.83	Malformatii congenitale ale organelor digestive, neclasificate altundeva
Q45.84	Chist mezenteric congenital, neclasificat altundeva
Q45.89	Alte malformatii congenitale specificate ale sistemului digestiv
Q45.9	Malformatia sistemului digestiv, nespecificata
Q79.2	Exomfalos
Q79.3	Gastroschizis
Q79.4	Sindromul intestinului taiat
Q79.5	Alte malformatii congenitale ale peretelui abdominal

Q89.30	Situs inversus, nespecificat
Q89.31	Dextrocardia cu situs inversus
Q89.32	Aranjament atrial imagine in oglinda cu pozitie inversa
Q89.33	Situs inversus abdominal
Q89.34	Situs inversus toracic
Q89.35	Sindromul Kartagener
Q89.39	Alte forme de situs inversus specificate
Q89.43	Toracopagus
R19.3	Rigiditate abdominala
S27.83	Leziune a esofagului (partea toracica)
S36.3	Leziune a stomacului
S36.40	Leziune a intestinului subtire, parte nespecificata
S36.41	Leziune a duodenului
S36.49	Leziune a altor parti si multiple ale intestinului subtire
S36.50	Leziune a colonului, parte nespecificata
S36.51	Leziune a colonului ascendent [partea dreapta]
S36.52	Leziune a colonului transvers
S36.53	Leziune a colonului descendent [partea stanga]
S36.54	Leziune a colonului sigmoid
S36.59	Leziune a altor parti si multiple ale colonului
S36.6	Leziune a rectului
S36.7	Leziune a multiplelor organe intra-abdominale
S36.81	Leziune a peritoneului
S36.82	Leziune a mezenterului
S36.9	Leziune a unui organ intra-abdominal nespecificat
T18.1	Corp strain in esofag
T18.2	Corp strain in stomac
T18.3	Corp strain in intestinul subtire
T18.4	Corp strain in colon
T18.5	Corp strain in anus si rect
T18.8	Corp strain in alte parti si multiple ale tractului alimentar
T18.9	Corp strain in tractul alimentar, parte nespecificata
T28.1	Arsura a esofagului
T28.2	Arsura a altor parti ale tractului digestiv
Z43.1	Supravegherea gastrostomiei
Z43.2	Supravegherea ileostomiei
Z43.3	Supravegherea colostomiei
Z43.4	Supravegherea altor orificii artificiale ale tractului digestiv
Z46.5	Amplasarea si ajustarea unei ileostomii si a altor dispozitive intestinale

ADRG-uri 901, 902, 903

Proceduri neinrudite in sala de operatie

Proceduri neinrudite in sala de operatie

DRG-uri 901Z, 902Z, 903Z

Pentru detalii privind proceduri neinrudite in sala de operatie, vezi sectiunea Functii de la sfarsitul volumului II.

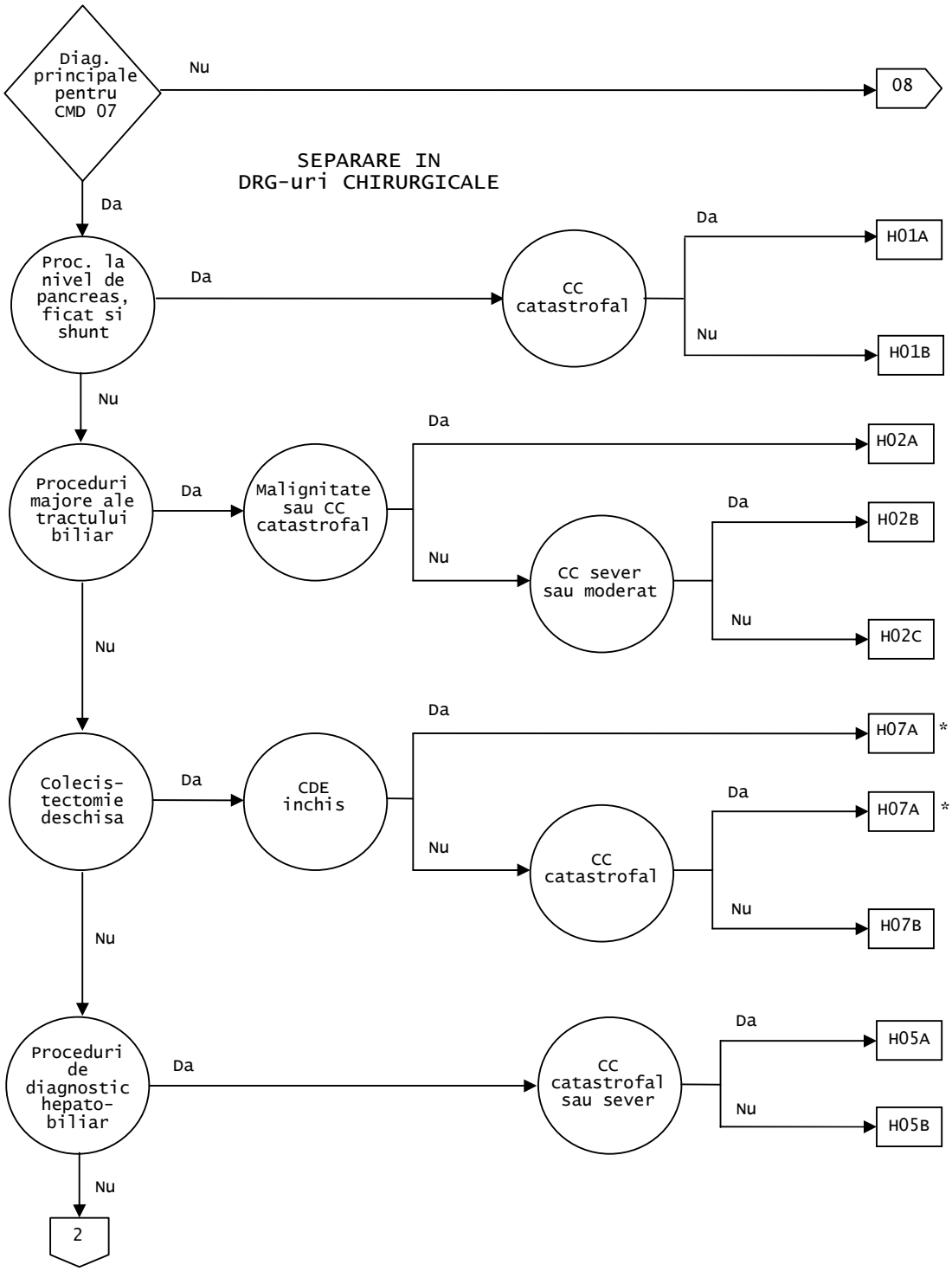
Diag. principale pentru CMD 07
Nu
08
SEPARARE IN DRG-uri CHIRURGICALE
Da
Proc. la nivel de pancreas, ficat si shunt
Da
CC catastrofal
Da
H01A
Nu
H01B
Nu
Proceduri majore ale tractului biliar
Da
Malignitate sau CC catastrofal
Da
H02A
Nu
CC sever sau moderat
Da
H02B
Nu
H02C
Nu
Colecis-tectomie deschisa
Da
CDE inchis
Da
H07A *
Nu
CC catastrofal
Da
H07A *
Nu
H07B
Nu
Proceduri de diagnostic hepato-biliar
Da
CC catastrofal sau sever
Da
H05A
Nu
H05B
Nu
2

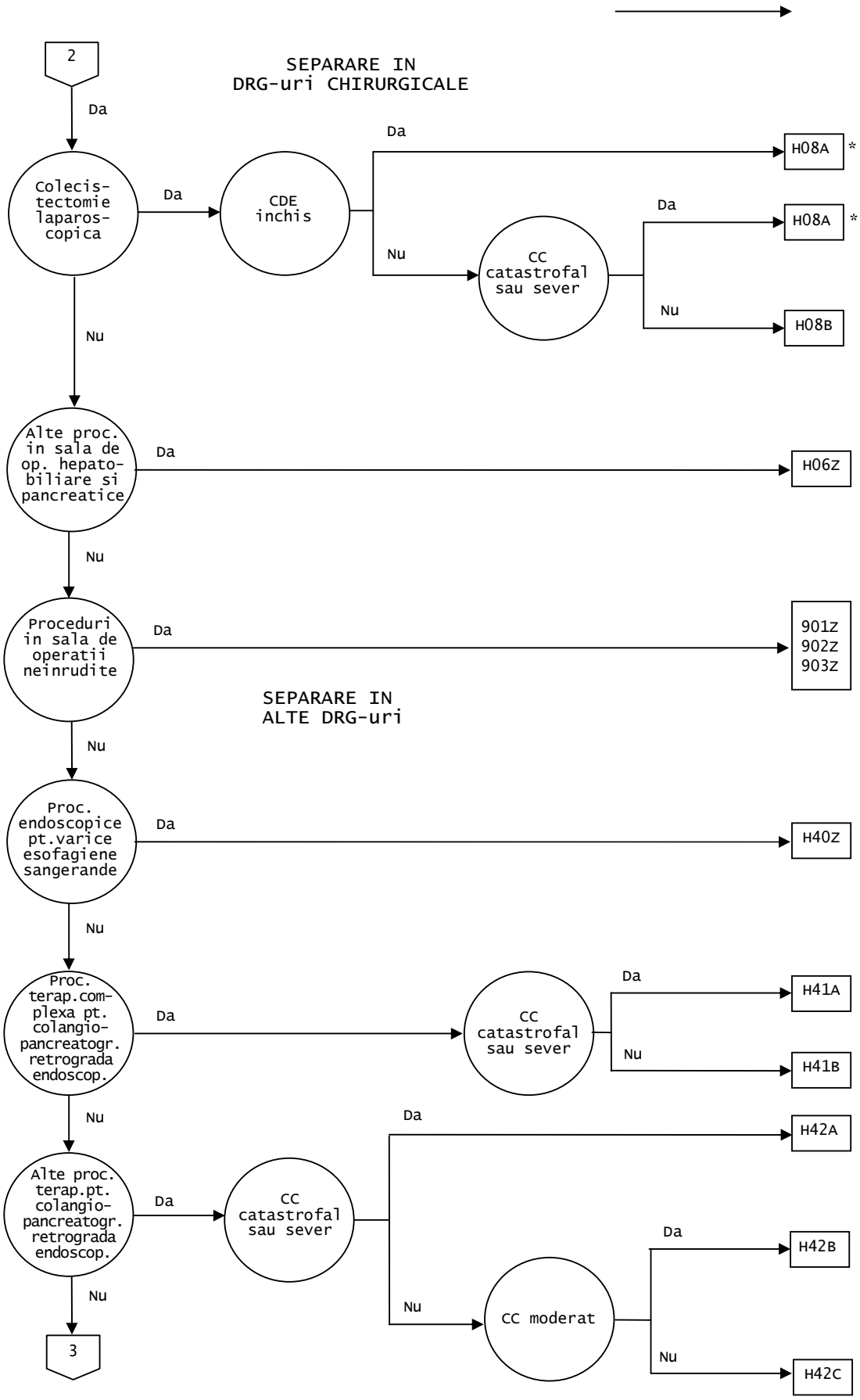
2
SEPARARE IN
DRG-uri CHIRURGICALE
Da
Colecis-
tectomie
laparos-
copica
Da
CDE
inchis
Da
H08A
*
Nu
CC
catastrofal
sau sever
Da
H08A
*
Nu
H08B
Nu
Alte proc.
in sala de
op. hepato-
biliare si
pancreatice
Da
H06Z
Nu
Proceduri
in sala de
operatii
neinrudite
Da
901Z
902Z
903Z
SEPARARE IN
ALTE DRG-uri
Nu
Proc.
endoscopice
pt.varice
esofagiene
sangerande
Da
H40Z
Nu
Proc.
terap.com-
plexa pt.
colangio-
pancreatogr.
retrograda
endoscop.
Da
CC
catastrofal
sau sever
Da
H41A
Nu
H41B
Nu
Alte proc.
terap.pt.
colangio-
pancreatogr.
retrograda
endoscop.
Da
CC
catastrofal
sau sever
Da
H42A
Da
H42B
Nu
CC moderat
Nu
H42C
Nu
3

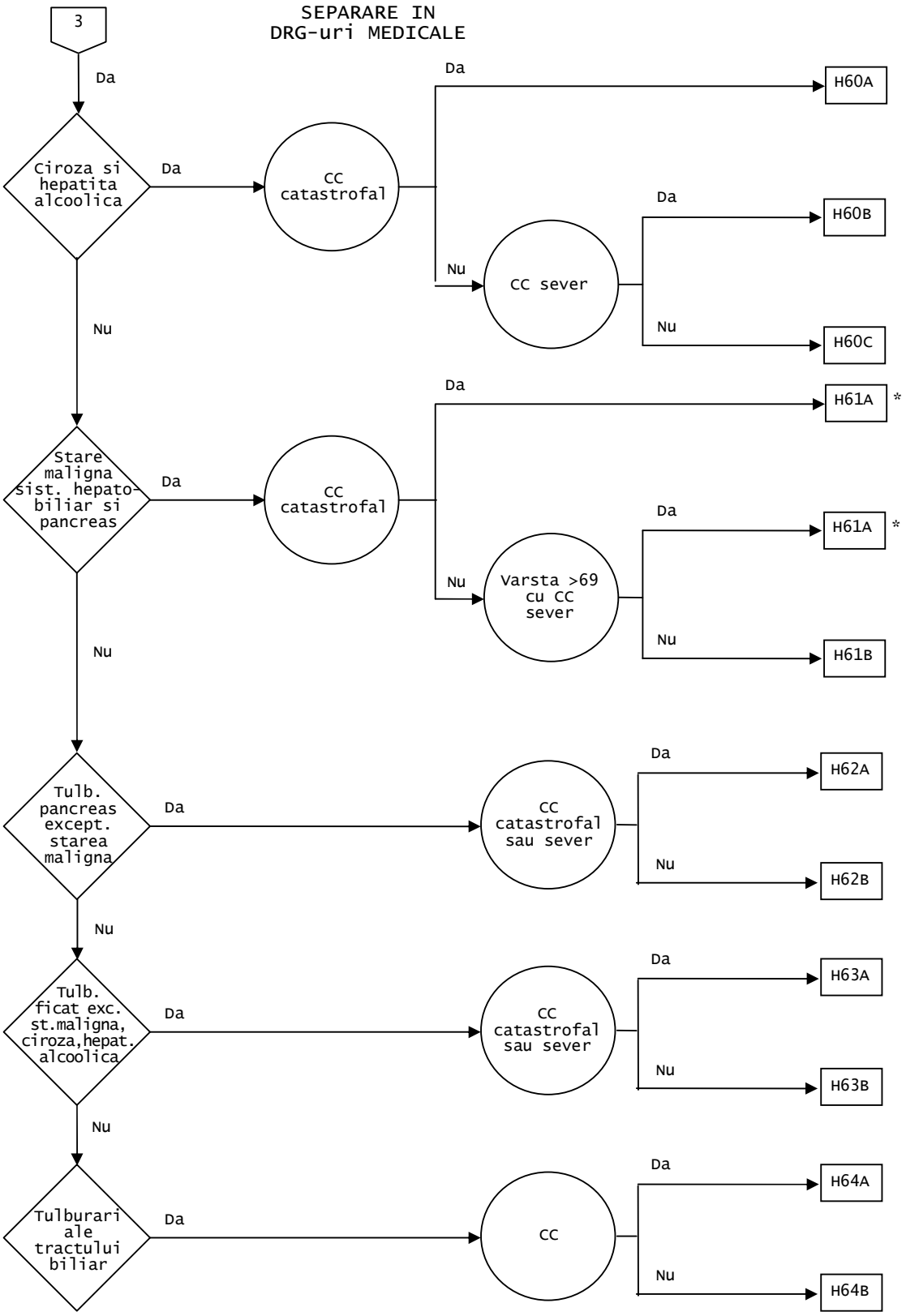
SEPARARE IN
DRG-uri MEDICALE
3
Da
Ciroza si hepatita alcoolica
Da
CC catastrofal
Da
H60A
Nu
CC sever
Da
H60B
Nu
H60C
Nu
Stare maligna sist. hepato-biliar si pancreas
Da
CC catastrofal
Da
H61A *
Nu
Varsta >69 cu CC sever
Da
H61A *
Nu
H61B
Nu
Tulb. pancreas except. starea maligna
Da
CC catastrofal sau sever
Da
H62A
Nu
H62B
Nu
Tulb. ficat exc. st.maligna, ciroza,hepat. alcoolica
Da
CC catastrofal sau sever
Da
H63A
Nu
H63B
Nu
Tulburari ale tractului biliar
Da
CC
Da
H64A
Nu
H64B

Diagnostice principale cuprinse in CMD 07 (TAB-M07-0)

A06.4	Abcesul amibian al ficatului
B15.0	Hepatita A cu coma hepatica
B15.9	Hepatita A fara coma hepatica
B16.0	Hepatita acuta B cu agent Delta (coinfectie) si coma hepatica
B16.1	Hepatita acuta B cu agent Delta (coinfectie) si fara coma hepatica
B16.2	Hepatita acuta B fara agent Delta, cu coma hepatica
B16.9	Hepatita acuta B fara agent Delta si fara coma hepatica
B17.0	Suprainfectia acuta prin agent Delta la un purtator de hepatita
B17.1	Hepatita acuta C
B17.2	Hepatita acuta E
B17.8	Alte hepatite virale acute specificate
B18.0	Hepatita virala cronica B cu agent Delta
B18.1	Hepatita virala cronica B fara agent Delta
B18.2	Hepatita virala cronica C
B18.8	Alte hepatite virale cronice
B18.9	Hepatita virala cronica, nespecificata
B19.0	Hepatita virala nespecificata cu coma hepatica
B19.9	Hepatita virala nespecificata fara coma hepatica
B26.3	Pancreatita urliana
B58.1	Hepatita cu Toxoplasma
B65.1	Schistosomiaza prin Schistosoma mansoni [schistosomiaza intestinala]
B66.0	Opistorchiaza
B66.1	Clonorchiaza
B66.3	Fasciolaza
B66.5	Fasciolopsiaza
B67.0	Infectia ficatului cu Echinococcus granulosus
B67.5	Infectia ficatului cu Echinococcus multilocularis
B67.8	Infectia ficatului cu Echinococcus, nespecificata
C22.0	Carcinom al celulei hepatice
C22.1	Carcinom al canalului biliar intrahepatic
C22.2	Hepatoblastom
C22.3	Angiosarcomul ficatului
C22.4	Alte sarcoame ale ficatului
C22.7	Alte sarcoame ale ficatului specificate
C22.9	Tumora maligna ficat , nespecificata
C23	Tumoara maligna a veziculei biliare
C24.0	Tumora maligna canal biliar extrahepatic
C24.1	Tumora maligna ampula Vater
C24.8	Tumora maligna leziune depasind caile biliare
C24.9	Tumora maligna cai biliare , nespecificata
C25.0	Tumora maligna capul pancreasului
C25.1	Tumora maligna corpul pancreasului
C25.2	Tumora maligna coada pancreasului
C25.3	Tumora maligna canal pancreatic
C25.4	Tumora maligna pancreas endrocrin
C25.7	Tumora maligna alte parti ale pancreasului
C25.8	Tumora maligna leziune depasind pancreasul
C25.9	Tumora maligna pancreas , nespecificata
C78.7	Tumora maligna secundara a ficatului
D01.5	Carcinom in situ ficat , vezicula si caile biliare
D13.4	Tumora benigna ficat
D13.5	Tumora benigna caile biliare extrahepatice
D13.6	Tumora benigna pancreas
D18.03	Hemangiom, structuri ale sistemului hepatobiliar si pancreas
D37.6	Tumora ficatului si cailor biliare cu evolutie imprevizibila si necunoscuta
E80.4	Sindromul Gilbert
E80.5	Sindromul Crigler-Najjar
E80.6	Alte tulburari de metabolism al bilirubinei
E80.7	Tulburari de metabolism al bilirubinei, nespecificate

I81	Tromboza venei porte
I82.0	Sindromul Budd-Chiari
K70.0	Ciroza alcoolica grasoasa a ficatului
K70.1	Hepatita alcoolica
K70.2	Fibroza si scleroza alcoolica a ficatului
K70.3	Ciroza alcoolica a ficatului
K70.4	Insuficienta hepatica alcoolica
K70.9	Boala alcoolica a ficatului, nespecificata
K71.0	Boala toxica a ficatului cu colestaza
K71.1	Boala toxica a ficatului cu necroza hepatica
K71.2	Boala toxica a ficatului cu hepatita acuta
K71.3	Boala toxica a ficatului cu hepatita persistenta cronica
K71.4	Boala toxica a ficatului cu hepatita lobulara cronica
K71.5	Boala toxica a ficatului cu hepatita activa cronica
K71.6	Boala toxica a ficatului cu hepatita, neclasificata altundeva
K71.7	Boala toxica a ficatului cu fibroza si ciroza ficatului
K71.8	Boala toxica a ficatului cu alte tulburari ale ficatului
K71.9	Boala toxica a ficatului, nespecificata
K72.0	Insuficienta hepatica acuta si subacuta
K72.1	Insuficienta hepatica cronica
K72.9	Insuficienta hepatica, nespecificata
K73.0	Hepatita persistenta cronica, neclasificata altundeva
K73.1	Hepatita lobulara cronica, neclasificata altundeva
K73.2	Hepatita activa cronica, neclasificata altundeva
K73.8	Alte hepatite cronice, neclasificate altundeva
K73.9	Hepatita cronica, nespecificata
K74.0	Fibroza hepatica
K74.1	Scleroza hepatica
K74.2	Fibroza hepatica cu scleroza hepatica
K74.3	Ciroza biliara primitiva
K74.4	Ciroza biliara secundara
K74.5	Ciroza biliara, nespecificata
K74.6	Alta ciroza a ficatului si nespecificata
K75.0	Abces al ficatului
K75.1	Flebita venei porte
K75.2	Hepatita reactiva nespecifica
K75.3	Hepatita granulomatoasa, neclasificata altundeva
K75.4	Hepatita autoimuna
K75.8	Alte boli inflamatorii specificate ale ficatului
K75.9	Boala inflamatorie a ficatului, nespecificata
K76.0	Degenerescenta grasoasa a ficatului, neclasificata altundeva
K76.1	Congestia pasiva cronica a ficatului
K76.2	Necroza hemoragica centrala a ficatului
K76.3	Infarct al ficatului
K76.4	Pelioza hepatica
K76.5	Boala veno-ocluziva a ficatului
K76.6	Hipertensiunea portala
K76.7	Sindromul hepato-renal
K76.8	Alte boli specificate ale ficatului
K76.9	Boala ficatului, nespecificata
K77.0	Tulburari hepatice in boli infectioase si parazitare clasificate altundeva
K77.8	Tulburari hepatice in alte boli clasificate altundeva
K80.00	Calcul al vezicii biliare cu colecistita acuta, fara mentionarea obstructiei
K80.01	Calcul al vezicii biliare cu colecistita acuta, cu obstructie
K80.10	Calcul al vezicii biliare cu o alta forma de colecistita, fara mentionarea obstructiei
K80.11	Calcul al vezicii biliare cu o alta forma de colecistita, cu obstructie
K80.20	Calcul al vezicii biliare fara colecistita, fara mentionare obstructiei
K80.21	Calcul al vezicii biliare fara colecistita, cu obstructie
K80.30	Calculul canalelor biliare cu angiocolita, fara mentionarea obstructiei
K80.31	Calculul canalelor biliare cu angiocolita, cu obstructie

K80.40	Calculul canalelor biliare cu colecistita, fara mentionarea obstructiei
K80.41	Calculul canalelor biliare cu angiocolita si colecistita, fara mentionarea obstructiei
K80.50	Calculul canalelor biliare fara angiocolita si colecistita, fara mentionarea obstructiei
K80.51	Calculul canalelor biliare fara angiocolita si colecistita, cu obstructie
K80.80	Alte colelitiaze, fara mentionarea obstructiei
K80.81	Alte colelitiaze, cu obstructie
K81.0	Colecistita acuta
K81.1	Colecistita cronica
K81.8	Alte colecistite
K81.9	Colecistita, nespecificata
K82.0	Obstructia vezicii biliare
K82.1	Hidrocolecist
K82.2	Perforatia vezicii biliare
K82.3	Fistula vezicii biliare
K82.4	Colesteroloza vezicii biliare
K82.8	Alte boli specificate ale vezicii biliare
K82.9	Boala vezicii biliare, nespecificata
K83.0	Angiocolita [colangita]
K83.1	Obstructia cailor biliare
K83.2	Perforatia cailor biliare
K83.3	Fistula cailor biliare
K83.4	Spasmul sfincterului Oddi
K83.5	Chistul biliar
K83.8	Alte boli specifice ale cailor biliare
K83.9	Boala cailor biliare, nespecificata
K85	Pancreatita acuta
K86.0	Pancreatita cronica provocata de alcool
K86.1	Alte pancreatite cronice
K86.2	Chistul pancreasului
K86.3	Pseudochistul pancreasului
K86.8	Alte boli specificate ale pancreasului
K86.9	Boala pancreasului, nespecificata
K87.0	Tulburari ale vezicii biliare si cailor biliare in boli clasificate altundeva
K87.1	Tulburari ale pancreasului in boli clasificate altundeva
K91.5	Sindromul de postcolecistectomie
P35.3	Hepatita virala congenitala
P59.1	Sindromul "bilei ingrosate"
P59.2	Icter neonatal datorit altor leziuni hepato-celulare si nespecificate
Q44.0	Agenezia, aplazia si hipoplazia vezicii biliare
Q44.1	Alte malformatii congenitale ale vezicii biliare
Q44.2	Atrezia cailor biliare
Q44.3	Stenoza congenitala si strictura cailor biliare
Q44.4	Chist al coledocului
Q44.5	Alte malformatii congenitale ale cailor biliare
Q44.6	Boala chistica a ficatului
Q44.7	Alte malformatii congenitale ale ficatului
Q45.0	Agenezia, aplazia si hipoplazia pancreasului
Q45.1	Pancreas inelar
Q45.2	Chist pancreatic congenital
Q45.31	Ectopia pancreasului
Q45.39	Alte malformatii congenitale ale pancreasului si canalului pancreatic
R16.0	Hepatomegalie, neclasificata altundeva
R16.2	Hepatomegalie si splenomegalie, neclasificate altundeva
R17	Icter, nespecificat
R82.2	Biliurie
R93.2	Rezultate anormale in diagnosticul imagistic al ficatului si cailor biliare
R94.5	Rezultate anormale ale explorarilor functionale hepatice
S36.10	Leziune a ficatului, nespecificata
S36.11	Contuzie si hematom ale ficatului
S36.12	Laceratie a ficatului, nespecificata
S36.13	Laceratie minora a ficatului
S36.14	Laceratie moderata a ficatului

S36.15	Laceratie majora a ficatului
S36.16	Alta leziune a ficatului
S36.17	Leziune a vezicii biliare
S36.18	Leziune a cailor biliare
S36.20	Leziune a pancreasului, parte nespecificata
S36.21	Leziune a capului pancreasului
S36.22	Leziune a corpului pancreasului
S36.23	Leziune a cozii pancreasului
S36.29	Leziune a altor parti si multiple ale pancreasului
T86.4	Esecul si respingerea unei grefe de ficat
T86.82	Esec si respingere a transplantului de pancreas
Z22.51	Purtator de hepatita virala B
Z22.52	Purtator de hepatita virala C
Z22.59	Purtator de alte forme de hepatita virala specificate
Z22.6	Purtator de infectie prin virusul T-limfotropic uman tip-1 [HTLV-1]
Z94.4	Starea transplantului de ficat
Z94.8	Starea altor organe si tesuturi transplantate

ADRG H01 **Proceduri la nivel de pancreas, ficat si shunt**

Proceduri in tabelul TAB-H01-1

DRG H01A **Proceduri la nivel de pancreas, ficat si shunt cu CC catastrofale**

PCCL >3

DRG H01B **Proceduri la nivel de pancreas, ficat si shunt fara CC catastrofale**

Proceduri (TAB-H01-1)

30375-14	Incizia si drenajul pancreasului
30375-27	Marsupializarea chistului pancreatic
30408-00	Insertia shuntului peritoneovenos
30414-00	Excizia leziunii ficatului
30415-00	Rezectia segmentara a ficatului
30416-00	Marsupializarea laparoscopica a chistului hepatic
30417-00	Marsupializarea laparoscopica a chisturilor hepatice multiple
30418-00	Lobectomia hepatica
30419-00	Crioterapia ficatului
30421-00	Trisegmentectomia hepatica
30422-00	Tratamentul laceratiilor hepatice traumatice superficiale
30425-00	Tratamentul laceratiilor hepatice traumatice multiple, profunde
30431-00	Drenajul abdominal al abceselor hepatice
30433-00	Drenajul abdominal al abceselor hepatice multiple
30434-00	Evacuarea chistului hidatic hepatic
30436-00	Evacuarea chistului hidatic hepatic cu omentoplastie sau mieloplastie
30438-00	Chistectomia chistului hidatic hepatic cu drenaj si excizia perichistului
30458-01	Sfincterotomia Oddiana
30458-05	Reparatia sfincterului ductului pancreatic
30461-00	Rezectia radicala de hil hepatic
30575-00	Incizia si drenajul abcesului pancreatic
30577-00	Disectie pancreatica majora sau retropancreatica
30578-00	Excizia tumorii pancreatice
30581-00	Explorarea pancreasului
30583-00	Pancreatectomia distala
30584-00	Duodenopancreatectomia cu formarea unei stome
30586-00	Anastomoza duodeno-pancreatica
30586-01	Anastomoza gastro-pancreatica

30587-00	Anastomoza jejuno-pancreatica cu ansa exclusa in Y a la Roux
30589-00	Pancreaticojejunostomia
30593-00	Pancreatectomia
30593-01	Pancreatectomia cu splenectomie
30602-00	Insertia suntului portocav
30603-00	Insertia suntului mezentericocav
30605-00	Insertia suntului splenorenal
32763-04	Bypass spleno-renal cu grefon venos
90180-00	Insertia shuntului pleuroperitoneal
90299-00	Alte distructii ale ficatului
90318-00	Alte reparatii ale ficatului
90324-00	Transplantul de pancreas
90325-00	Alte reparatii ale pancreasului
90326-00	Alte procedee pe pancreas
90333-00	Embolizarea percutanata transhepatica a varicelor
90334-00	Shuntul portosistemic intrahepatic transjugular
90337-00	Stentarea tractului biliar
90346-00	Hepatectomia totala

ADRG H02 **Proceduri majore ale tractului biliar**

Proceduri in tabelul TAB-H02-2

DRG H02A **Proceduri majore ale tractului biliar cu stare maligna sau cu CC catastrofale**

Diagnostice principale in tabelul TAB-H02-1 sau PCCL >3

DRG H02B **Proceduri majore ale tractului biliar fara stare maligna cu (CC severe sau moderate)**

PCCL = 3 sau PCCL = 2

DRG H02C **Proceduri majore ale tractului biliar fara stare maligna fara CC**

Diagnostice principale (TAB-H02-1)

C22.0	Carcinom al celulei hepatice
C22.1	Carcinom al canalului biliar intrahepatic
C22.2	Hepatoblastom
C22.3	Angiosarcomul ficatului
C22.4	Alte sarcoame ale ficatului
C22.7	Alte sarcoame ale ficatului precizate
C22.9	Tumora maligna ficat , fara precizare
C23	Tumoara maligna a veziculei biliare
C24.0	Tumora maligna canal biliar extrahepatic
C24.1	Tumora maligna ampula Vater
C24.8	Tumora maligna leziune depasind caile biliare
C24.9	Tumora maligna cai biliare , fara precizare
C25.0	Tumora maligna capul pancreasului
C25.1	Tumora maligna corpul pancreasului
C25.2	Tumora maligna coada pancreasului
C25.3	Tumora maligna canal pancreatic
C25.4	Tumora maligna pancreas endrocrin
C25.7	Tumora maligna alte parti ale pancreasului
C25.8	Tumora maligna leziune depasind pancreasul
C25.9	Tumora maligna pancreas , fara precizare
C78.7	Tumora maligna secundara a ficatului
D01.5	Carcinom in situ ficat , vezicula si caile biliare
D37.6	Tumora ficatului si cailor biliare cu evolutie imprevizibila si necunoscuta

Proceduri (TAB-H02-2)

30375-05	Colecistostomia
30375-26	Colecistotomia

30451-01	Extragerea stentului biliar
30451-03	Extragerea endoscopica a stentului biliar
30454-00	Coledocotomia
30454-01	Colecistectomia cu coledocotomie
30455-00	Colecistectomia cu coledocotomie si anastomoza bilio-intestinala
30457-00	Coledocotomia intrahepatica cu extragerea unui calcul din canalul biliar intrahepatic
30458-02	Excizia locala a tumorilor sfincterului Oddi
30458-03	Extragerea unui calcul inclavat in sfincterul Oddi
30458-04	Reparatia sfincterului Oddi
30460-00	Colecistoduodenostomia
30460-01	Colecistoenterostomia
30460-02	Colecistopancreatostomia
30460-03	Coledocoduodenostomia
30460-04	Coledocojejunostomia
30460-05	Coledocoenterostomia
30460-06	Coledocopancreatostomia
30460-07	Hepaticoenterostomia
30460-08	Bypass-ul entero-biliar cu ansa inY a la Roux
30463-00	Rezectia radicala a canalelor hepatice
30464-00	Rezectia radicala a canalelor hepatice cu rezectie hepatica segmentara
30466-00	Bypass al canalului hepatic stang la sistemul biliar periferic folosind ansa in Y a la Roux
30467-00	Bypass al canalului hepatic drept la sistemul biliar periferic folosind ansa in Y a la Roux
30469-00	Reparatia stricturii biliare
30472-00	Reparatia canalului hepatic
30472-01	Reparatia canalului biliar comun
43972-00	Rezectia chistului coledocian cu anastomoza la nivelul caii biliare principale
43975-00	Rezectia chistului coledocian cu anastomoza la sau deasupra jonctiunii canalelor hepatice
43978-00	Portoenterostomia
90320-00	Alte reparatii ale colecistului
90321-00	Alte reparatii ale tractului biliar
90322-00	Alte proceduri pe vezicula biliara
90323-00	Alte proceduri pe tractul biliar
90342-03	Reparatia laceratiei de vezicula biliara

ADRG H05 Proceduri diagnostic hepatobiliar

Proceduri in tabelul TAB-H05-1

DRG H05A Proceduri diagnostic hepatobiliar cu CC catastrofale/severe

PCCL >2

DRG H05B Proceduri de diagnostic hepatobiliar fara CC catastrofale/severe

Proceduri (TAB-H05-1)

30075-15	Biopsia colecistului sau ductului biliar
30075-16	Biopsia pancreatica
30075-37	Biopsia peritoneala
30373-00	Laparotomia exploratorie
30375-22	Gastroscopia transabdominala
30384-00	Laparotomia de stadializare pentru limfom
30390-00	Laparoscopia
30394-00	Drenajul abcesului, hematomului sau chistului intraabdominal
30411-00	Biopsia hepatica intraoperatorie
35726-01	Laparotomia de stadializare
90319-00	Alte proceduri pe ficat
90335-00	Alte proceduri diagnostice pe sistemul digestiv

ADRG H06 **Alte proceduri hepatobiliare si pancreatice in sala de operatii**

Proceduri in tabelul TAB-H06-1

DRG H06Z **Alte proceduri hepatobiliare si pancreatice in sala de operatii**

Proceduri (TAB-H06-1)

13109-00	Insertia si fixarea cateterului peritoneal autostatic pentru dializa peritoneala indelungata
13109-01	Inlocuirea cateterului autostatic de dializa peritoneala
13110-00	Extragerea cateterului autostatic de dializa peritoneala
13112-00	Initierea dializei peritoneale prin punctie abdominala si insertia unui cateter temporar
30023-00	Debridarea excizionala a partilor moi
30058-00	Controlul hemostazei, post interventie chirurgicala, neclasificata in alta parte
30075-00	Biopsia de ganglion limfatic
30096-00	Biopsia de ganglion limfatic scalen
30321-00	Excizia tumorilor neuroendocrine retroperitoneale
30323-00	Excizia tumorilor neuroendocrine retroperitoneale cu disectie retroperitoneala
30375-06	Gastrotomia
30375-08	Reducerea invaginatiei intestinului subtire
30375-11	Reducerea invaginatiei intestinului gros
30375-12	Reducerea volvulusului gastric
30375-15	Gastrotomia cu extragerea corpilor straini
30375-17	Reducerea volvulusului intestinului gros
30375-18	Reducerea volvulusului intestinului subtire
30378-00	Disectia aderentelor abdominale
30385-00	Redeschiderea, in postoperator, a plagii operatorii
30392-00	Ablatia radicala a tumorilor intraabdominale
30393-00	Disectia laparoscopica a aderentelor abdominale
30397-00	Laparostomia prin plaga chirurgicala anterioara
30402-00	Drenajul abcesului retroperitoneal
30403-03	Reinchiderea rupturii peretelui abdominal survenite postoperator
30403-04	Inchiderea amanata a plagii abdominale granulate
30403-05	Cura peretelui abdominal dupa obtinerea lamboului miocutanat
30434-01	Evacuarea chistului hidatic peritoneal
30434-02	Evacuarea chistului hidatic al unui organ intraabdominal
30436-01	Evacuarea chistului hidatic peritoneal cu omentoplastie sau mieloplastie
30436-02	Evacuarea chistului hidatic al unui organ intraabdominal cu omentoplastie sau mieloplastie
30512-00	Bypass-ul gastric
30515-00	Gastroenterostomia
30517-01	Reconstructia gastroenteroanastomozei
30520-00	Excizia locala a leziunii gastrice
30580-00	Excizia tumorilor duodenale
30581-01	Explorarea duodenului
30606-01	Sutura varicelor gastrice
32186-00	Lavajul colonic intraoperator
32712-01	Bypass ilio-femural cu grefon din material sintetic
32730-00	Bypass pentru revascularizarea unei artere mezenterice cu grefoane venoase
32730-01	Bypass pentru revascularizare unei artere mezenterice cu grefon din meterial sintetic
32733-00	Bypass pentru revascularizare artere mezenterice cu grefoane venoase
32733-01	Bypass pentru revascularizare artere mezenterice cu grefoane din meterial sintetic
32763-00	Alte revascularizari arteriale prin bypass utilizand grefon venos
32763-01	Alte revascularizari arteriale prin bypass utilizand grefon sintetic
32763-05	Bypass aorto-celiac cu grefon venos

32763-07	Bypass ilio-iliac cu grefon venos
32763-15	Bypass spleno-renal cu grefon din material sintetic
32763-16	Bypass aorto-celiac cu grefon din material sintetic
32763-18	Bypass Ilio-iliac cu grefon din material sintetic
34512-00	Efectuarea unei fistule arterio-venoase native (cu vena) sau cu interpozitia de grefon
34527-01	Implantarea unui infuzomat automat
34528-01	Insertia percutanata a pompei de perfuzie vasculare implantabile
34530-02	Reinterventia la nivelul unui infuziomat implantabil
34812-00	Bypass la nivelul altei vene folosind un grefon venos
34812-01	Bypass la nivelul altei vene folosind un grefon sintetic
35321-00	Embolizare prin catererizare a unui vas
35759-00	Hemostaza postoperatorie, dupa o interventie chirurgicala ginecologica neclasificata in alta parte
38464-00	Debridarea plagii de sternotomie
38656-01	Redeschiderea plagii posttoracotomie sau poststernotomie
39121-00	Procedura functionala stereotaxica spinala
39124-00	Cordotomie
39124-01	Mielotomie
39124-02	Procedura la nivel DREZ
39127-00	Insertia de dispozitiv implantabil pentru perfuzia spinala
39128-00	Implantarea pompei de perfuzie spinala
43801-00	Corectia malrotatiei intestinale
43987-01	Excizia neuroblastomului intraabdominal
90169-00	Rezectia pulmonara sub forma de pana endoscopica
90307-00	Alte proceduri pe intestinul subtire
90310-00	Alte proceduri pe intestinul gros
90327-00	Excizia leziunilor congenitale intraabdominale
90328-00	Excizia leziunilor peritoneului
90329-00	Alte reparatii ale abdomenului
90329-01	Alte reparatii ale peritoneului
90329-02	Alte reparatii ale omentului
90329-03	Alte reparatii ale mezenterului
90330-00	Revizia shuntului LCR la nivel peritoneal
90331-00	Alte proceduri pe abdomen,peritoneu sau oment
90335-01	Alte proceduri pe aparatul digestiv
90665-00	Debridarea excizionala a tegumentului si tesutului subcutanat
90952-00	Incizia peretelui abdominal

ADRG H07 **Colecistectomie deschisa**

Proceduri in tabelul TAB-H07-1

DRG H07A **Colecistectomie deschisa cu explorarea inchisa a CBP sau cu CC catastrofale**

Proceduri in tabelul TAB-H07-2 sau PCCL >3

DRG H07B **Colecistectomie deschisa fara explorarea inchisa a CBP fara CC catastrofale**

Proceduri (TAB-H07-1)

30443-00	Colecistectomia
30446-00	Colecistectomia deschisa dupa tentativa de colecistectomie laparascopica

Proceduri (TAB-H07-2)

30442-00‡	Coledocoscopia
30448-00	Colecistectomia laparoscopica cu extragerea calculului de pe canalul biliar comun prin ductul cistic
30449-00	Colecistectomia laparoscopica cu extragerea calculului de pe canalul biliar comun prin coledocotomia laparoscopica
30452-00‡	Coledocoscopia cu dilatatia cu balon a stricturilor
30452-01‡	Coledocoscopia cu trecerea unui stent
30452-02‡	Coledocoscopia cu extragerea calculilor
30484-00‡	Colangiopancreatografia retrograda endoscopica
30484-01‡	Colangiografia retrograda endoscopica
30485-00‡	Sfincterotomia endoscopica Oddiana
30485-01‡	Sfincterotomia endoscopica cu extragerea calcului din canalul biliar comun
30491-01‡	Stentarea endoscopica a ductului pancreatic
30494-00‡	Dilatatia endoscopica a tractului biliar
90349-00‡	Indepartarea endoscopica a calculilor pancreatici

ADRG H08 Colecistectomie laparoscopica

Proceduri in tabelul TAB-H08-1

DRG H08A Colecistectomie laparoscopica cu explorarea inchisa a CBP sau cu (CC catastrofale sau severe)

Proceduri in tabelul TAB-H08-2 sau PCCL >2

DRG H08B Colecistectomie laparoscopica fara explorarea inchisa a CBP fara CC catastrofale sau severe

Proceduri (TAB-H08-1)

30445-00	Colecistectomia laparoscopica
30448-00	Colecistectomia laparoscopica cu extragerea calculului de pe canalul biliar comun prin ductul cistic
30449-00	Colecistectomia laparoscopica cu extragerea calculului de pe canalul biliar comun prin coledocotomia laparoscopica

Proceduri (TAB-H08-2)

30442-00‡	Coledocoscopia
30448-00	Colecistectomia laparoscopica cu extragerea calculului de pe canalul biliar comun prin ductul cistic
30449-00	Colecistectomia laparoscopica cu extragerea calculului de pe canalul biliar comun prin coledocotomia laparoscopica
30452-00‡	Coledocoscopia cu dilatatia cu balon a stricturilor
30452-01‡	Coledocoscopia cu trecerea unui stent
30452-02‡	Coledocoscopia cu extragerea calculilor
30484-00‡	Colangiopancreatografia retrograda endoscopica
30484-01‡	Colangiografia retrograda endoscopica
30485-00‡	Sfincterotomia endoscopica Oddiana
30485-01‡	Sfincterotomia endoscopica cu extragerea calcului din canalul biliar comun
30491-01‡	Stentarea endoscopica a ductului pancreatic
30494-00‡	Dilatatia endoscopica a tractului biliar
90349-00‡	Indepartarea endoscopica a calculilor pancreatici

ADRG H40 Proceduri endoscopice pentru varice esofagiene sangerande

Diagnostice principale in tabelul TAB-H40-1 si diagnostice aditionale in tabelul TAB-H40-2 si proceduri in tabelul TAB-H40-3

DRG H40Z Proceduri endoscopice pentru varice esofagiene sangerande

Diagnostice principale (TAB-H40-1)

K70.0	Ciroza alcoolica grasoasa a ficatului
K70.1	Hepatita alcoolica
K70.2	Fibroza si scleroza alcoolica a ficatului
K70.3	Ciroza alcoolica a ficatului
K70.4	Insuficienta hepatica alcoolica
K70.9	Boala alcoolica a ficatului, nespecificata
K71.0	Boala toxica a ficatului cu colestaza
K71.1	Boala toxica a ficatului cu necroza hepatica
K71.2	Boala toxica a ficatului cu hepatita acuta
K71.3	Boala toxica a ficatului cu hepatita persistenta cronica
K71.4	Boala toxica a ficatului cu hepatita lobulara cronica
K71.5	Boala toxica a ficatului cu hepatita activa cronica
K71.6	Boala toxica a ficatului cu hepatita, neclasificata altundeva
K71.7	Boala toxica a ficatului cu fibroza si ciroza ficatului
K71.8	Boala toxica a ficatului cu alte tulburari ale ficatului
K71.9	Boala toxica a ficatului, nespecificata
K72.1	Insuficienta hepatica cronica
K72.9	Insuficienta hepatica, nespecificata
K73.0	Hepatita persistenta cronica, neclasificata altundeva
K73.1	Hepatita lobulara cronica, neclasificata altundeva
K73.2	Hepatita activa cronica, neclasificata altundeva
K73.8	Alte hepatite cronice, neclasificate altundeva
K73.9	Hepatita cronica, nespecificata
K74.0	Fibroza hepatica
K74.1	Scleroza hepatica
K74.2	Fibroza hepatica cu scleroza hepatica
K74.3	Ciroza biliara primitiva
K74.4	Ciroza biliara secundara
K74.5	Ciroza biliara, nespecificata
K74.6	Alta ciroza a ficatului si nespecificata
K75.0	Abces al ficatului
K75.1	Flebita venei porte
K75.2	Hepatita reactiva nespecifica
K75.3	Hepatita granulomatoasa, neclasificata altundeva
K75.4	Hepatita autoimuna
K75.8	Alte boli inflamatorii specificate ale ficatului
K75.9	Boala inflamatorie a ficatului, nespecificata
K76.0	Degenerescenta grasoasa a ficatului, neclasificata altundeva
K76.1	Congestia pasiva cronica a ficatului
K76.3	Infarct al ficatului
K76.4	Pelioza hepatica
K76.5	Boala veno-ocluziva a ficatului
K76.6	Hipertensiunea portala
K76.7	Sindromul hepato-renal
K76.8	Alte boli specificate ale ficatului
K76.9	Boala ficatului, nespecificata
K77.0	Tulburari hepatice in boli infectioase si parazitare clasificate altundeva
K77.8	Tulburari hepatice in alte boli clasificate altundeva

R16.2 Hepatomegalie si splenomegalie, neclasificate altundeva

Diagnostice aditionale (TAB-H40-2)

I85.0 Varice esofagiene cu sangerare

I98.21 Varice esofagiene in boli clasificate altundeva cu sangerare

Proceduri (TAB-H40-3)

30476-00‡ Scleroterapia endoscopica a leziunilor esofagiene nonhemoragice

30476-01‡ Scleroterapia endoscopica a leziunilor jonctiunii esofago-gastrice nonhemoragice

30476-02‡ Bandarea endoscopica a varicelor esofagiene

30478-06‡ Scleroterapia endoscopica a leziunilor esofagiene hemoragice

30478-09‡ Scleroterapia endoscopica a leziunilor jonctiunii esofagogastrice hemoragice

30478-19‡ Esofagoscopia cu alt tip de coagulare

30479-00‡ Terapia endoscopica cu laser a leziunilor esofagiene

ADRG H41 **Procedura terapeutica complexa pentru colangiopancreatografie retrograda endoscopica**

Proceduri in tabelul TAB-H41-1

DRG H41A **Procedura terapeutica complexa pentru colangiopancreatografie retrograda endoscopica cu CC catastrofale sau severe**

PCCL >2

DRG H41B **Procedura terapeutica complexa pentru colangiopancreatografie retrograda endoscopica fara CC catastrofale sau severe**

Proceduri (TAB-H41-1)

30451-00‡ Inlocuirea stentului biliar

30451-02‡ Inlocuirea endoscopica a stentului biliar

30491-00‡ Stentarea endoscopica a tractului biliar

30491-01‡ Stentarea endoscopica a ductului pancreatic

90956-00‡ Litotripsia extracorporeala cu unde de soc (ESWL) a tractului biliar

90957-00‡ Litotripsia extracorporeala cu unde de soc (ESWL) a colecistului

ADRG H42 **Alte proceduri terapeutice pentru colangiopancreatografie retrograda endoscopica**

Proceduri in tabelul TAB-H42-1

DRG H42A **Alte proceduri terapeutice pentru colangiopancreatografie retrograda endoscopica cu CC catastrofale sau severe**

PCCL >2

DRG H42B **Alte proceduri terapeutice pentru colangiopancreatografie retrograda endoscopica cu CC moderate**

PCCL = 2

DRG H42C **Alte proceduri terapeutice pentru colangiopancreatografie retrograda endoscopica fara CC**

Proceduri (TAB-H42-1)

30094-05‡ Punctia bioptica percutanata a pancreasului

30439-01‡ Pancreatografia intraoperatorie

30442-00‡	Coledocoscopia
30452-00‡	Coledocoscopia cu dilatatia cu balon a stricturilor
30452-01‡	Coledocoscopia cu trecerea unui stent
30452-02‡	Coledocoscopia cu extragerea calculilor
30458-00‡	Biopsia din sfincterul Oddi
30484-00‡	Colangiopancreatografia retrograda endoscopica
30484-01‡	Colangiografia retrograda endoscopica
30484-02‡	Pancreatografia retrograda endoscopica
30485-00‡	Sfincterotomia endoscopica Oddiana
30485-01‡	Sfincterotomia endoscopica cu extragerea calculului din canalul biliar comun
30494-00‡	Dilatatia endoscopica a tractului biliar
58924-00‡	Colecistografia
58927-00‡	Colangiografia directa, postoperatorie
58936-00‡	Colangiografia cu perfuzie de substanta de contrast
90349-00‡	Indepartarea endoscopica a calculilor pancreatici

ADRG H60 **Ciroza si hepatita alcoolica**

Diagnostice principale in tabelul TAB-H60-1

DRG H60A **Ciroza si hepatita alcoolica cu CC catastrofale**

PCCL >3

DRG H60B **Ciroza si hepatita alcoolica cu CC severe**

PCCL >2

DRG H60C **Ciroza si hepatita alcoolica fara CC catastrofale sau severe**

Diagnostice principale (TAB-H60-1)

K70.1	Hepatita alcoolica
K70.2	Fibroza si scleroza alcoolica a ficatului
K70.3	Ciroza alcoolica a ficatului
K70.4	Insuficienta hepatica alcoolica
K70.9	Boala alcoolica a ficatului, nespecificata
K71.7	Boala toxica a ficatului cu fibroza si ciroza ficatului
K74.0	Fibroza hepatica
K74.2	Fibroza hepatica cu scleroza hepatica
K74.3	Ciroza biliara primitiva
K74.4	Ciroza biliara secundara
K74.5	Ciroza biliara, nespecificata
K74.6	Alta ciroza a ficatului si nespecificata

ADRG H61 **Stare maligna a sistemului hepatobiliar si pancreasului**

Diagnostice principale in tabelul TAB-H61-1

DRG H61A **Stare maligna a sistemului hepatobiliar si pancreasului (varsta >69 ani cu CC catastrofale sau severe sau cu CC catastrofale**

PCCL >3 sau (varsta >69 ani si PCCL = 3)

DRG H61B **Stare maligna a sistemului hepatobiliar si pancreasului (varsta >69 ani fara CC catastrofale sau severe) sau fara CC catastrofale**

Diagnostice principale (TAB-H61-1)

C22.0	Carcinom al celulei hepatice
C22.1	Carcinom al canalului biliar intrahepatic
C22.2	Hepatoblastom
C22.3	Angiosarcomul ficatului
C22.4	Alte sarcoame ale ficatului
C22.7	Alte sarcoame ale ficatului precizate
C22.9	Tumora maligna ficat , fara precizare
C23	Tumoara maligna a veziculei biliare
C24.0	Tumora maligna canal biliar extrahepatic
C24.1	Tumora maligna ampula Vater
C24.8	Tumora maligna leziune depasind caile biliare
C24.9	Tumora maligna cai biliare , fara precizare
C25.0	Tumora maligna capul pancreasului
C25.1	Tumora maligna corpul pancreasului
C25.2	Tumora maligna coada pancreasului
C25.3	Tumora maligna canal pancreatic
C25.4	Tumora maligna pancreas endrocrin
C25.7	Tumora maligna alte parti ale pancreasului
C25.8	Tumora maligna leziune depasind pancreasul
C25.9	Tumora maligna pancreas , fara precizare
C78.7	Tumora maligna secundara a ficatului
D01.5	Carcinom in situ ficat , vezicula si caile biliare
D37.6	Tumora ficatului si cailor biliare cu evolutie imprevizibila si necunoscuta

ADRG H62 **Tulburari ale pancreasului cu exceptia starii maligne**

Diagnostice principale in tabelul TAB-H62-1

DRG H62A **Tulburari ale pancreasului cu exceptia starii maligne cu CC catastrofale sau severe**

PCCL >2

DRG H62B **Tulburari ale pancreasului cu exceptia starii maligne fara CC catastrofale sau severe**

Diagnostice principale (TAB-H62-1)

B26.3	Pancreatita urliana
D13.6	Tumora benigna pancreas
K85	Pancreatita acuta
K86.0	Pancreatita cronica provocata de alcool
K86.1	Alte pancreatite cronice
K86.2	Chistul pancreasului
K86.3	Pseudochistul pancreasului
K86.8	Alte boli specificate ale pancreasului
K86.9	Boala pancreasului, nespecificata
K87.1	Tulburari ale pancreasului in boli clasificate altundeva
Q45.0	Agenezia, aplazia si hipoplazia pancreasului
Q45.1	Pancreas inelar
Q45.2	Chist pancreatic congenital
Q45.31	Ectopia pancreasului
Q45.39	Alte malformatii congenitale ale pancreasului si canalului pancreatic
S36.20	Leziune a pancreasului, parte nespecificata
S36.21	Leziune a capului pancreasului
S36.22	Leziune a corpului pancreasului
S36.23	Leziune a cozii pancreasului
S36.29	Leziune a altor parti si multiple ale pancreasului
T86.82	Esec si respingere a transplantului de pancreas

ADRG H63 **Tulburari ale ficatului cu exceptia starii maligne, cirozei, hepatitei alcoolice**

Diagnostice principale in tabelul TAB-H63-1

DRG H63A **Tulburari ale ficatului cu exceptia starii maligne, cirozei, hepatitei alcoolice cu CC catastrofal sau sever**

PCCL >2

DRG H63B **Tulburari ale ficatului cu exceptia starii maligne, cirozei, hepatitei alcoolice fara CC catastrofal sau sever**

Diagnostice principale (TAB-H63-1)

A06.4	Abcesul amibian al ficatului
B15.0	Hepatita A cu coma hepatica
B15.9	Hepatita A fara coma hepatica
B16.0	Hepatita acuta B cu agent Delta (coinfectie) si coma hepatica
B16.1	Hepatita acuta B cu agent Delta (coinfectie) si fara coma hepatica
B16.2	Hepatita acuta B fara agent Delta, cu coma hepatica
B16.9	Hepatita acuta B fara agent Delta si fara coma hepatica
B17.0	Suprainfectia acuta prin agent Delta la un purtator de hepatita
B17.1	Hepatita acuta C
B17.2	Hepatita acuta E
B17.8	Alte hepatite virale acute specificate
B18.0	Hepatita virala cronica B cu agent Delta
B18.1	Hepatita virala cronica B fara agent Delta
B18.2	Hepatita virala cronica C
B18.8	Alte hepatite virale cronice
B18.9	Hepatita virala cronica, nespecificata
B19.0	Hepatita virala nespecificata cu coma hepatica
B19.9	Hepatita virala nespecificata fara coma hepatica
B58.1	Hepatita cu Toxoplasma
B65.1	Schistosomiaza prin Schistosoma mansoni [schistosomiaza intestinala]
B66.0	Opistorchiaza
B66.1	Clonorchiaza
B66.3	Fasciolaza
B66.5	Fasciolopsiaza
B67.0	Infectia ficatului cu Echinococcus granulosus
B67.5	Infectia ficatului cu Echinococcus multilocularis
B67.8	Infectia ficatului cu Echinococcus, nespecificata
D13.4	Tumora benigna ficat
D13.5	Tumora benigna caile biliare extrahepatice
D18.03	Hemangiom, structuri ale sistemului hepatobiliar si pancreas
E80.4	Sindromul Gilbert
E80.5	Sindromul Crigler-Najjar
E80.6	Alte tulburari de metabolism al bilirubinei
E80.7	Tulburari de metabolism al bilirubinei, nespecificate
I81	Tromboza venei porte
I82.0	Sindromul Budd-Chiari
K70.0	Ciroza alcoolica grasoasa a ficatului
K71.0	Boala toxica a ficatului cu colestaza
K71.1	Boala toxica a ficatului cu necroza hepatica
K71.2	Boala toxica a ficatului cu hepatita acuta
K71.3	Boala toxica a ficatului cu hepatita persistenta cronica
K71.4	Boala toxica a ficatului cu hepatita lobulara cronica
K71.5	Boala toxica a ficatului cu hepatita activa cronica
K71.6	Boala toxica a ficatului cu hepatita, neclasificata altundeva
K71.8	Boala toxica a ficatului cu alte tulburari ale ficatului
K71.9	Boala toxica a ficatului, nespecificata

K72.0	Insuficienta hepatica acuta si subacuta
K72.1	Insuficienta hepatica cronica
K72.9	Insuficienta hepatica, nespecificata
K73.0	Hepatita persistenta cronica, neclasificata altundeva
K73.1	Hepatita lobulara cronica, neclasificata altundeva
K73.2	Hepatita activa cronica, neclasificata altundeva
K73.8	Alte hepatite cronice, neclasificate altundeva
K73.9	Hepatita cronica, nespecificata
K74.1	Scleroza hepatica
K75.0	Abces al ficatului
K75.1	Flebita venei porte
K75.2	Hepatita reactiva nespecifica
K75.3	Hepatita granulomatoasa, neclasificata altundeva
K75.4	Hepatita autoimuna
K75.8	Alte boli inflamatorii specificate ale ficatului
K75.9	Boala inflamatorie a ficatului, nespecificata
K76.0	Degenerescenta grasoasa a ficatului, neclasificata altundeva
K76.1	Congestia pasiva cronica a ficatului
K76.2	Necroza hemoragica centrala a ficatului
K76.3	Infarct al ficatului
K76.4	Pelioza hepatica
K76.5	Boala veno-ocluziva a ficatului
K76.6	Hipertensiunea portala
K76.7	Sindromul hepato-renal
K76.8	Alte boli specificate ale ficatului
K76.9	Boala ficatului, nespecificata
K77.0	Tulburari hepatice in boli infectioase si parazitare clasificate altundeva
K77.8	Tulburari hepatice in alte boli clasificate altundeva
P35.3	Hepatita virala congenitala
P59.1	Sindromul "bilei ingrosate"
P59.2	Icter neonatal datorit altor leziuni hepato-celulare si nespecificate
Q44.0	Agenezia, aplazia si hipoplazia vezicii biliare
Q44.1	Alte malformatii congenitale ale vezicii biliare
Q44.4	Chist al coledocului
Q44.5	Alte malformatii congenitale ale cailor biliare
Q44.6	Boala chistica a ficatului
Q44.7	Alte malformatii congenitale ale ficatului
R16.0	Hepatomegalie, neclasificata altundeva
R16.2	Hepatomegalie si splenomegalie, neclasificate altundeva
R17	Icter, nespecificat
R82.2	Biliurie
R94.5	Rezultate anormale ale explorarilor functionale hepatice
S36.10	Leziune a ficatului, nespecificata
S36.11	Contuzie si hematom ale ficatului
S36.12	Laceratie a ficatului, nespecificata
S36.13	Laceratie minora a ficatului
S36.14	Laceratie moderata a ficatului
S36.15	Laceratie majora a ficatului
S36.16	Alta leziune a ficatului
T86.4	Esecul si respingerea unei grefe de ficat
Z22.51	Purtator de hepatita virala B
Z22.52	Purtator de hepatita virala C
Z22.59	Purtator de alte forme de hepatita virala specificate
Z22.6	Purtator de infectie prin virusul T-limfotropic uman tip-1 [HTLV-1]

ADRG H64 **Tulburari ale tractului biliar**

Diagnostice principale in tabelul TAB-H64-1

DRG H64A **Tulburari ale tractului biliar cu CC**

PCCL >1

DRG H64B **Tulburari ale ale tractului biliar fara CC**

Diagnostice principale (TAB-H64-1)

K80.00	Calcul al vezicii biliare cu colecistita acuta, fara mentionarea obstructiei
K80.01	Calcul al vezicii biliare cu colecistita acuta, cu obstructie
K80.10	Calcul al vezicii biliare cu o alta forma de colecistita, fara mentionarea obstructiei
K80.11	Calcul al vezicii biliare cu o alta forma de colecistita, cu obstructie
K80.20	Calcul al vezicii biliare fara colecistita, fara mentionare obstructiei
K80.21	Calcul al vezicii biliare fara colecistita, cu obstructie
K80.30	Calculul canalelor biliare cu angiocolita, fara mentionarea obstructiei
K80.31	Calculul canalelor biliare cu angiocolita, cu obstructie
K80.40	Calculul canalelor biliare cu colecistita, fara mentionarea obstructiei
K80.41	Calculul canalelor biliare cu angiocolita si colecistita, fara mentionarea obstructiei
K80.50	Calculul canalelor biliare fara angiocolita si colecistita, fara mentionarea obstructiei
K80.51	Calculul canalelor biliare fara angiocolita si colecistita, cu obstructie
K80.80	Alte colelitiaze, fara mentionarea obstructiei
K80.81	Alte colelitiaze, cu obstructie
K81.0	Colecistita acuta
K81.1	Colecistita cronica
K81.8	Alte colecistite
K81.9	Colecistita, nespecificata
K82.0	Obstructia vezicii biliare
K82.1	Hidrocolecist
K82.2	Perforatia vezicii biliare
K82.3	Fistula vezicii biliare
K82.4	Colesteroloza vezicii biliare
K82.8	Alte boli specificate ale vezicii biliare
K82.9	Boala vezicii biliare, nespecificata
K83.0	Angiocolita [colangita]
K83.1	Obstructia cailor biliare
K83.2	Perforatia cailor biliare
K83.3	Fistula cailor biliare
K83.4	Spasmul sfincterului Oddi
K83.5	Chistul biliar
K83.8	Alte boli specifice ale cailor biliare
K83.9	Boala cailor biliare, nespecificata
K87.0	Tulburari ale vezicii biliare si cailor biliare in boli clasificate altundeva
K91.5	Sindromul de postcolecistectomie
Q44.2	Atrezia cailor biliare
Q44.3	Stenoza congenitala si strictura cailor biliare
R93.2	Rezultate anormale in diagnosticul imagistic al ficatului si cailor biliare
S36.17	Leziune a vezicii biliare
S36.18	Leziune a cailor biliare

ADRG-uri 901, 902, 903

Proceduri neinrudite in sala de operatie

Proceduri neinrudite in sala de operatie

DRG-uri 901Z, 902Z, 903Z

Pentru detalii privind proceduri neinrudite in sala de operatie, vezi sectiunea Functii de la sfarsitul volumului II.

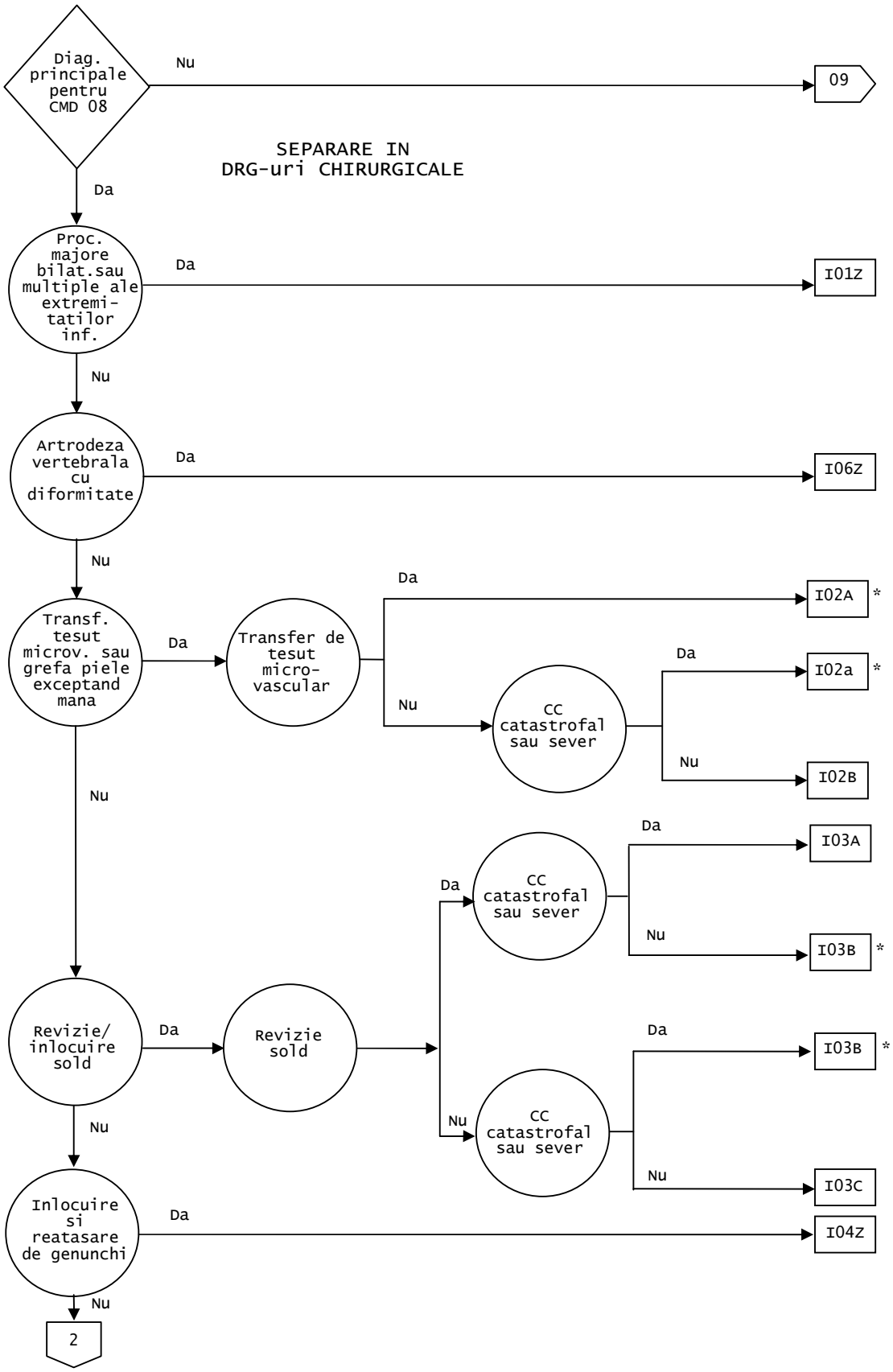
Diag. principale pentru CMD 08
Nu
09
SEPARARE IN DRG-uri CHIRURGICALE
Da
Proc. majore bilat.sau multiple ale extremi-tatilor inf.
Da
I01Z
Nu
Artrodeza vertebrala cu diformitate
Da
I06Z
Nu
Transf. tesut microv. sau grefa piele exceptand mana
Da
Transfer de tesut micro-vascular
Da
I02A *
Nu
CC catastrofal sau sever
Da
I02a *
Nu
I02B
Nu
Revizie/ inlocuire sold
Da
Revizie sold
Da
CC catastrofal sau sever
Da
I03A
Nu
I03B *
Nu
CC catastrofal sau sever
Da
I03B *
Nu
I03C
Nu
Inlocuire si reatasare de genunchi
Da
I04Z
Nu
2

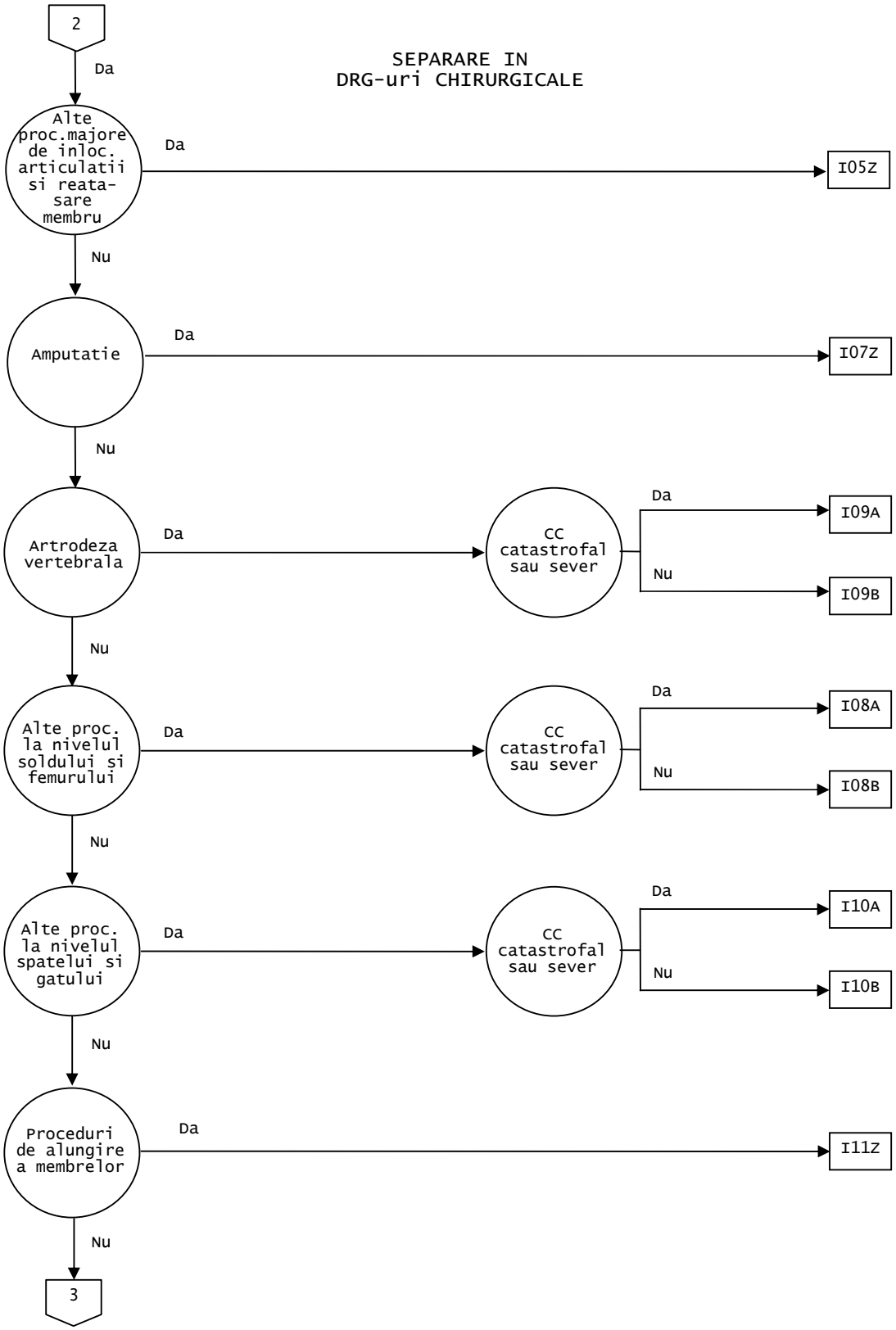
2
Da
SEPARARE IN
DRG-uri CHIRURGICALE
Alte proc.majore de inloc. articulatii si reata-sare membru
Da
I05Z
Nu
Amputatie
Da
I07Z
Nu
Artrodeza vertebrala
Da
CC catastrofal sau sever
Da
I09A
Nu
I09B
Nu
Alte proc. la nivelul soldului si femurului
Da
CC catastrofal sau sever
Da
I08A
Nu
I08B
Nu
Alte proc. la nivelul spatelui si gatului
Da
CC catastrofal sau sever
Da
I10A
Nu
I10B
Nu
Proceduri de alungire a membrelor
Da
I11Z
Nu
3

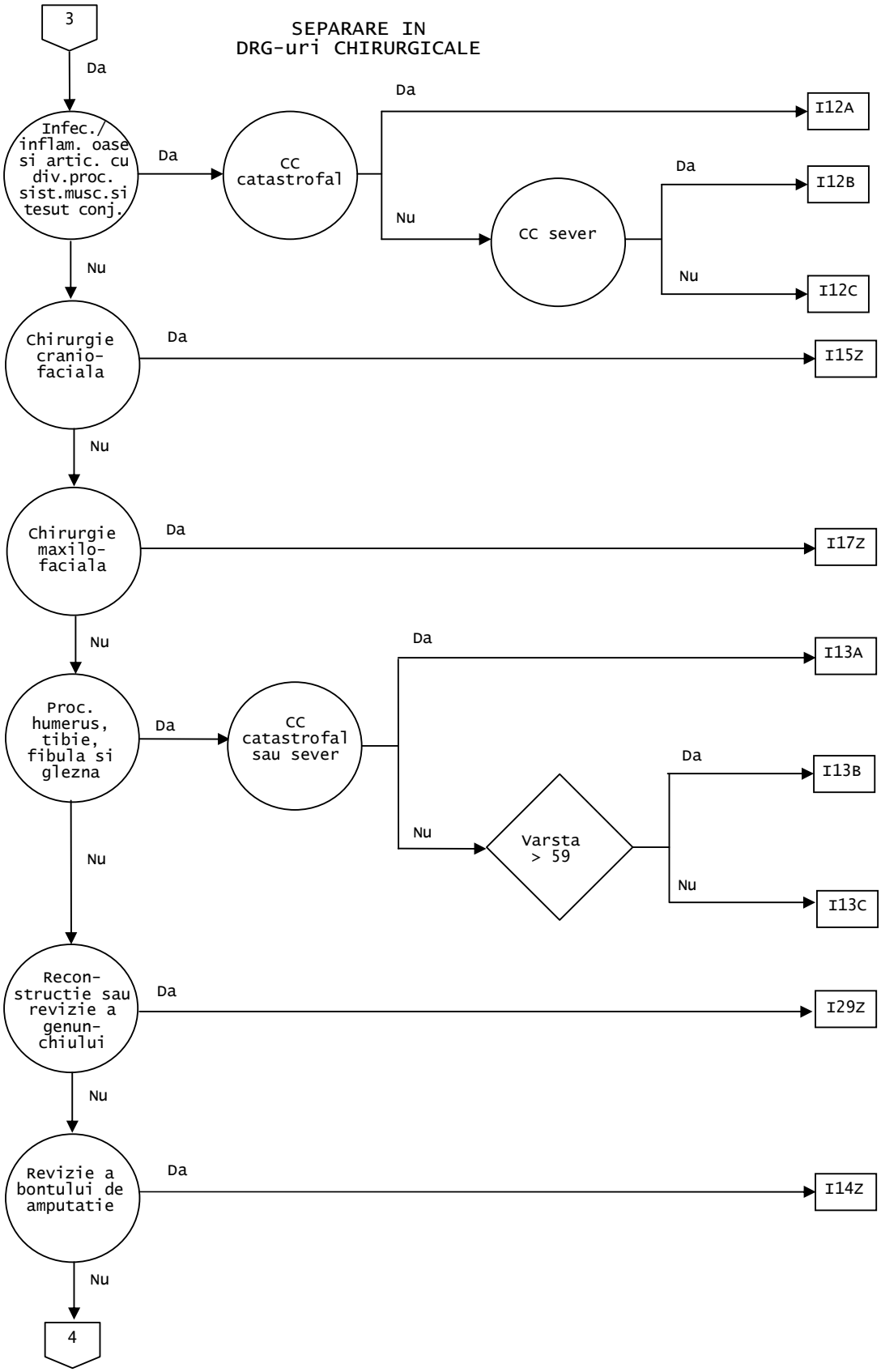
3
SEPARARE IN
DRG-uri CHIRURGICALE
Da
Infec./ inflam. oase si artic. cu div.proc. sist.musc.si tesut conj.
Da
CC catastrofal
Da
I12A
Nu
CC sever
Da
I12B
Nu
I12C
Nu
Chirurgie cranio-faciala
Da
I15Z
Nu
Chirurgie maxilo-faciala
Da
I17Z
Nu
Proc. humerus, tibie, fibula si glezna
Da
CC catastrofal sau sever
Da
I13A
Nu
Varsta > 59
Da
I13B
Nu
I13C
Nu
Recon-structie sau revizie a genun-chiului
Da
I29Z
Nu
Revizie a bontului de amputatie
Da
I14Z
Nu
4

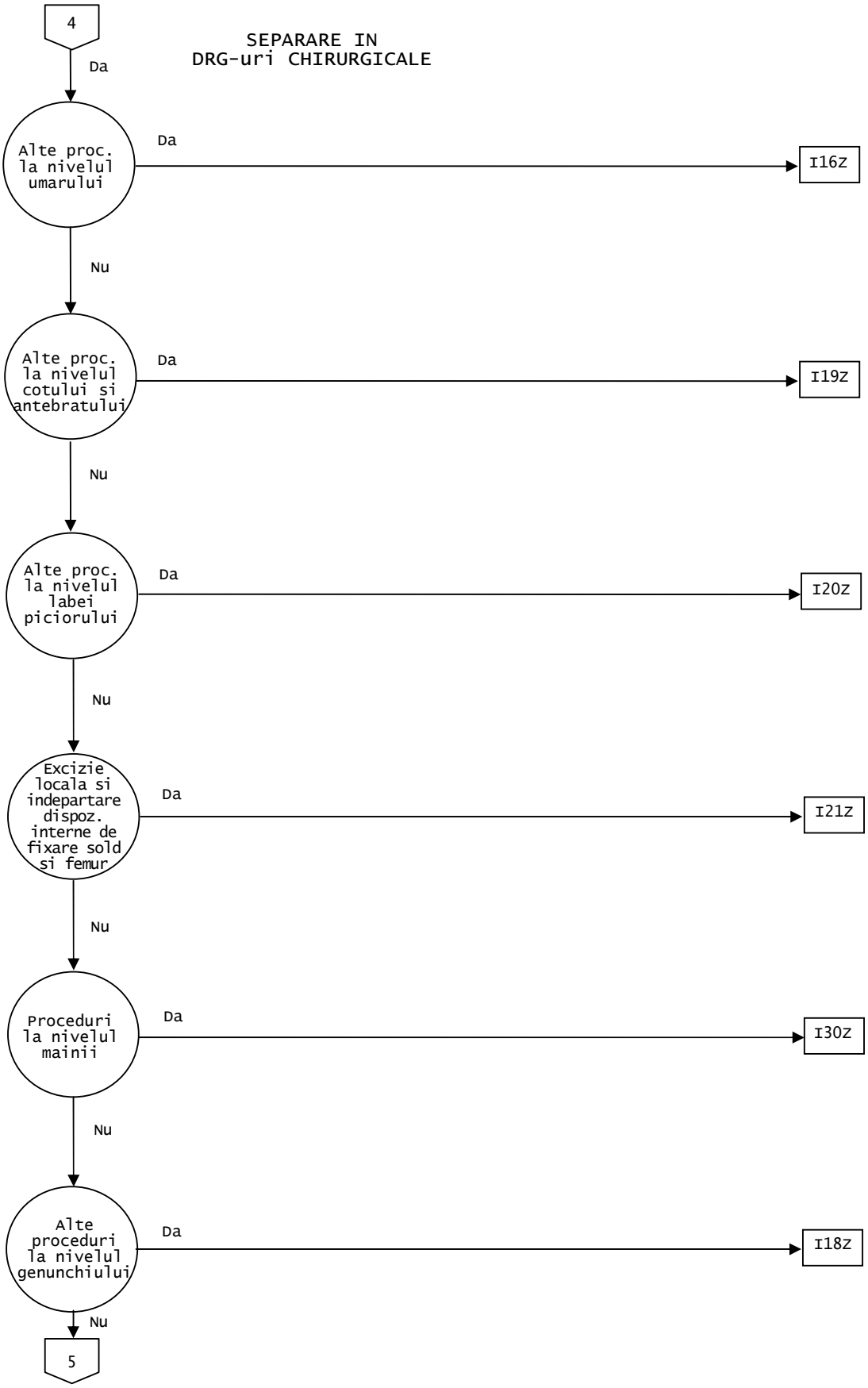
4
Da
SEPARARE IN
DRG-uri CHIRURGICALE
Alte proc. la nivelul umarului
Da
I16Z
Nu
Alte proc. la nivelul cotului si antebratului
Da
I19Z
Nu
Alte proc. la nivelul labei piciorului
Da
I20Z
Nu
Excizie locala si indepartare dispoz. interne de fixare sold si femur
Da
I21Z
Nu
Proceduri la nivelul mainii
Da
I30Z
Nu
Alte proceduri la nivelul genunchiului
Da
I18Z
Nu
5

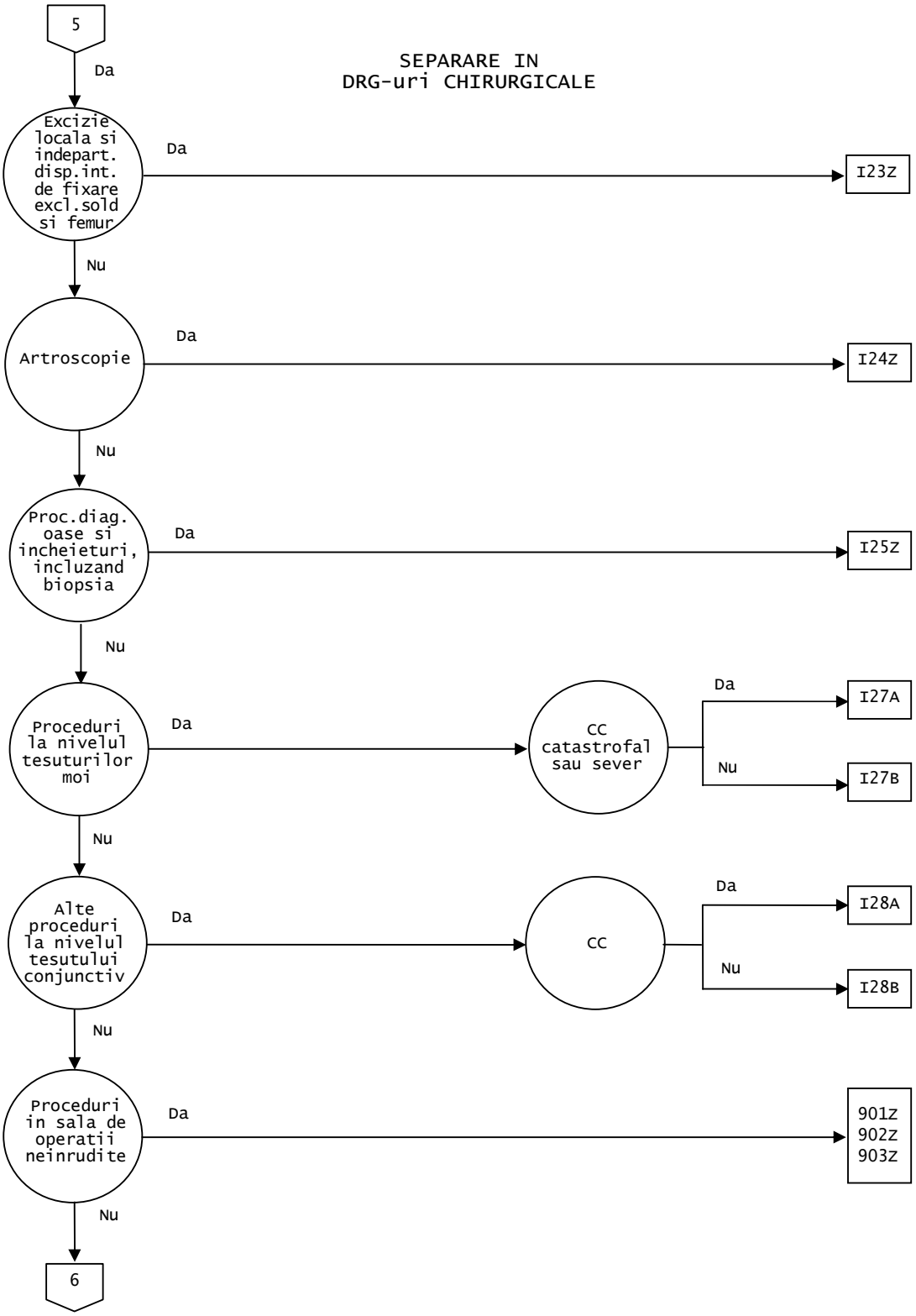
5
Da
SEPARARE IN
DRG-uri CHIRURGICALE
Excizie locala si indepart. disp.int. de fixare excl.sold si femur
Da
I23Z
Nu
Artroscopie
Da
I24Z
Nu
Proc.diag. oase si incheieturi, incluzand biopsia
Da
I25Z
Nu
Proceduri la nivelul tesuturilor moi
Da
CC catastrofal sau sever
Da
I27A
Nu
I27B
Nu
Alte proceduri la nivelul tesutului conjunctiv
Da
CC
Da
I28A
Nu
I28B
Nu
Proceduri in sala de operatii neinrudite
Da
901Z
902Z
903Z
Nu
6

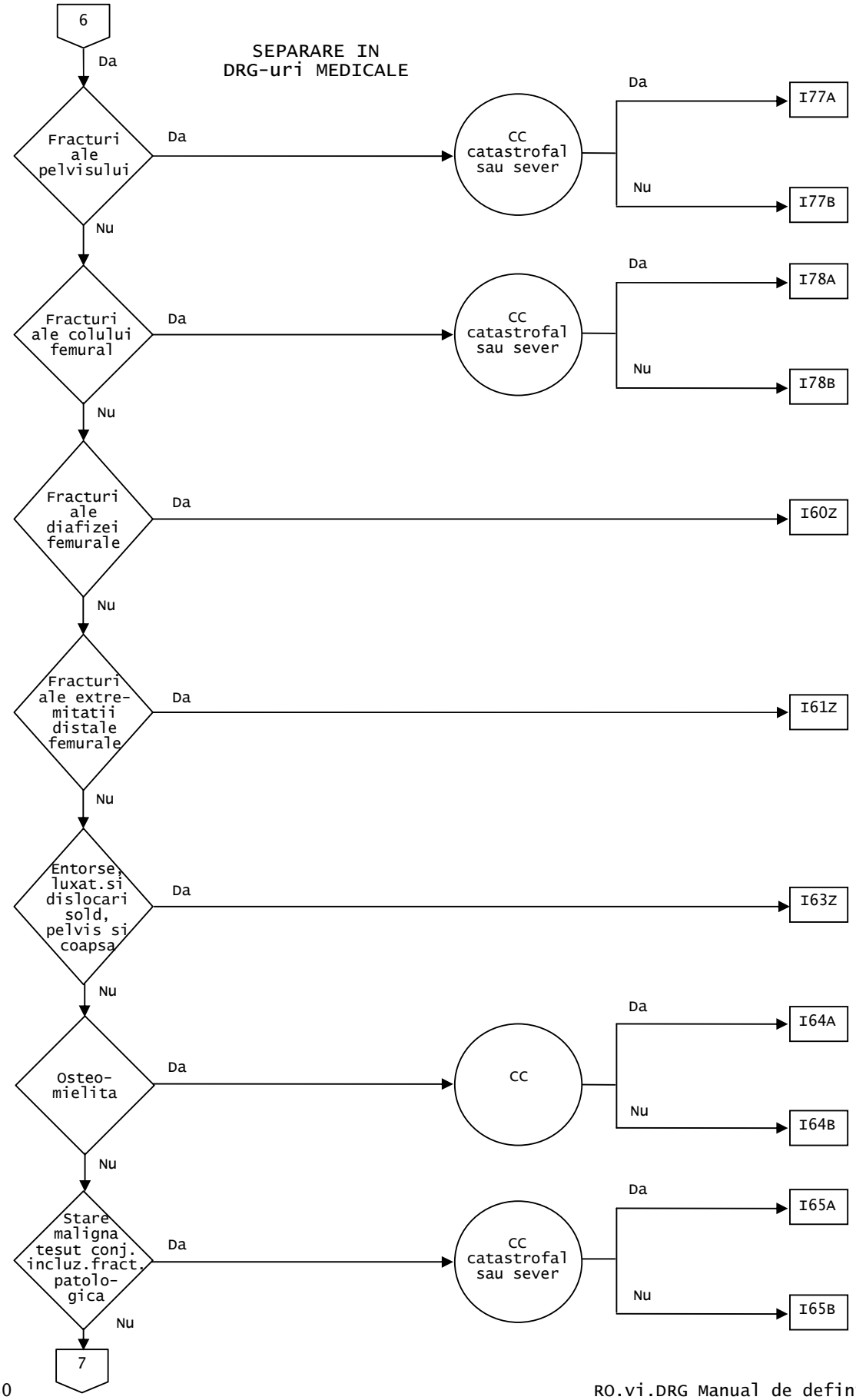
6
Da
SEPARARE IN
DRG-uri MEDICALE
Fracturi ale pelvisului
Da
CC catastrofal sau sever
Da
I77A
Nu
I77B
Nu
Fracturi ale colului femural
Da
CC catastrofal sau sever
Da
I78A
Nu
I78B
Nu
Fracturi ale diafizei femurale
Da
I60Z
Nu
Fracturi ale extre-mitatii distale femurale
Da
I61Z
Nu
Entorse, luxat.si dislocari sold, pelvis si coapsa
Da
I63Z
Nu
Osteo-mielita
Da
CC
Da
I64A
Nu
I64B
Nu
Stare maligna tesut conj. incluz.fract. patolo-gica
Da
CC catastrofal sau sever
Da
I65A
Nu
I65B
Nu
7

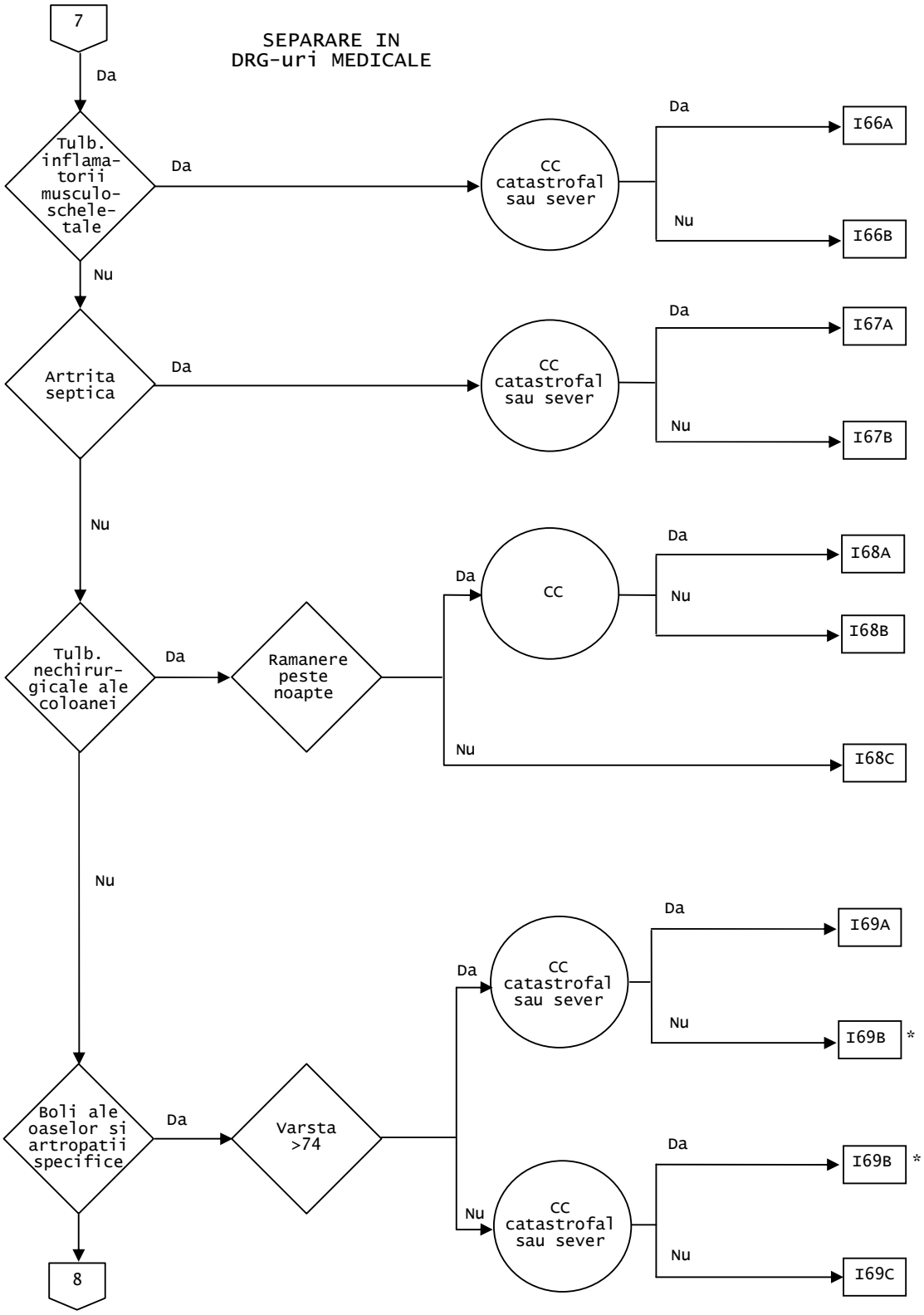
7
SEPARARE IN
DRG-uri MEDICALE
Da
Tulb. inflama-torii musculo-schele-tale
Da
CC catastrofal sau sever
Da
I66A
Nu
I66B
Nu
Artrita septica
Da
CC catastrofal sau sever
Da
I67A
Nu
I67B
Nu
Tulb. nechirur-gicale ale coloanei
Da
Ramanere peste noapte
Da
CC
Da
I68A
Nu
I68B
Nu
I68C
Nu
Boli ale oaselor si artropatii specifice
Da
Varsta >74
Da
CC catastrofal sau sever
Da
I69A
Nu
I69B *
Nu
CC catastrofal sau sever
Da
I69B *
Nu
I69C
8

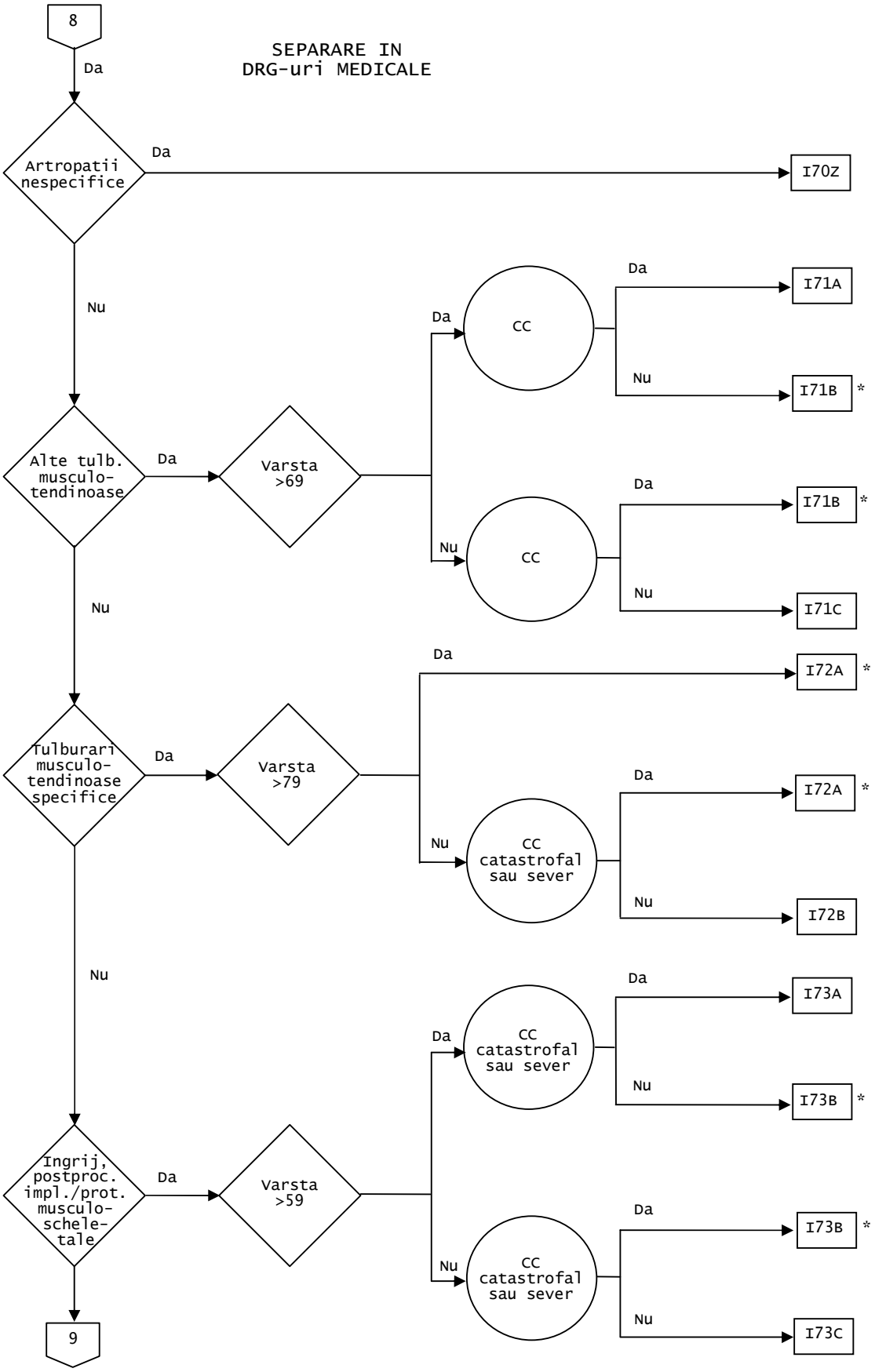
8
Da
SEPARARE IN
DRG-uri MEDICALE
Artropatii nespecifice
Da
I70Z
Nu
Alte tulb. musculo-tendinoase
Da
Varsta >69
Da
CC
Da
I71A
Nu
I71B *
Nu
CC
Da
I71B *
Nu
I71C
Nu
Tulburari musculo-tendinoase specifice
Da
Varsta >79
Da
I72A *
Nu
CC catastrofal sau sever
Da
I72A *
Nu
I72B
Nu
Ingrij, postproc. impl./prot. musculo-schele-tale
Da
Varsta >59
Da
CC catastrofal sau sever
Da
I73A
Nu
I73B *
Nu
CC catastrofal sau sever
Da
I73B *
Nu
I73C
9

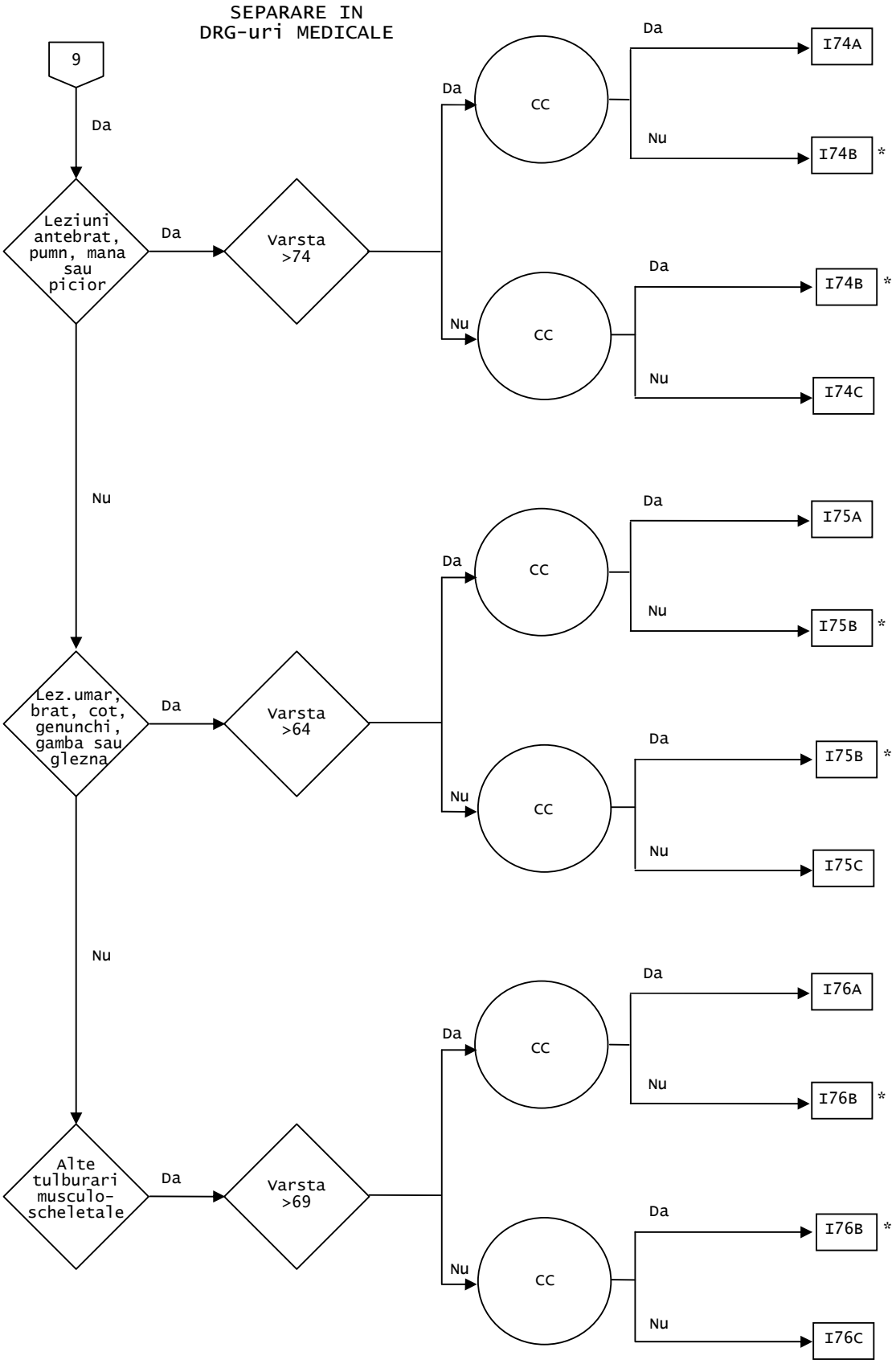
SEPARARE IN
DRG-uri MEDICALE
9
Da
Leziuni antebrat, pumn, mana sau picior
Da
Varsta >74
Da
CC
Da
I74A
Nu
I74B *
Nu
CC
Da
I74B *
Nu
I74C
Nu
Lez.umar, brat, cot, genunchi, gamba sau glezna
Da
Varsta >64
Da
CC
Da
I75A
Nu
I75B *
Nu
CC
Da
I75B *
Nu
I75C
Nu
Alte tulburari musculo-scheletale
Da
Varsta >69
Da
CC
Da
I76A
Nu
I76B *
Nu
CC
Da
I76B *
Nu
I76C

Diagnostice principale cuprinse in CMD 08 (TAB-M08-0)

A18.0	Tuberculoza oaselor si articulatiilor
A54.4	Infectia gonococica a sistemului musculo-scheletal
A66.6	Leziunile pianice articulare si osoase
B90.2	Sechelele tuberculozei osoase si articulatiilor
C40.0	Tumora maligna omoplatul si oasele lungi ale membrelor superioare
C40.1	Tumora maligna oasele scurte ale membrelor superioare
C40.2	Tumora maligna oasele lungi ale membrelor inferioare
C40.3	Tumora maligna oasele scurte ale membrelor inferioare
C40.8	Tumora maligna leziuni depasind oasele si cartilagiile articulare ale membrelor
C40.9	Tumora maligna oase si cartilagii articulare ale membrelor , nespecificata
C41.01	Tumora maligna oase cranio-faciale
C41.02	Tumora maligna oase maxilo-faciale
C41.1	Tumora maligna mandibula
C41.2	Tumora maligna coloana vertebrala
C41.3	Tumora maligna coaste , stern si clavicula
C41.4	Tumora maligna pelvis sacrum, coccis
C41.8	Tumora maligna leziune depasind oasele si cartilagiile articulare
C41.9	Tumora maligna oase si cartilagii, nespecificata
C45.7	Mesoteliomul cu alte localizari
C45.9	Mesoteliom, fara precizari
C47.0	Tumora maligna nervii periferici ai capului, fetei si gatului
C47.1	Tumora maligna nervii periferici ai membrelor superioare, inclusiv umarul
C47.2	Tumora maligna nervii periferici ai membrelor inferioare, inclusiv soldul
C47.3	Tumora maligna nervii periferici ai toracelui
C47.4	Tumora maligna nervii periferici ai abdomenului
C47.5	Tumora maligna nervii periferici ai bazinului
C47.6	Tumora maligna nervii periferici ai trunchiului, nespecificata
C47.8	Tumora maligna leziune depasind nervii periferici si sistemul nervos autonom
C47.9	Tumora maligna nervii periferici si sistemul nervos autonom, nespecificata
C49.0	Tumora maligna tesutul conjunctiv si alte tesuturi moi ale capului, fetei si gatului
C49.1	Tumora maligna tesutul conjunctiv si alte tesuturi moi ale membrelor superioare, inclusiv umarul
C49.2	Tumora maligna tesutul conjunctiv si alte tesuturi moi ale membrelor inferioare, inclusiv soldul
C49.3	Tumora maligna tesutul conjunctiv si alte tesuturi moi ale toracelui
C49.4	Tumora maligna tesut conjunctiv si alte tesuturi moi ale abdomenului
C49.5	Tumora maligna tesut conjunctiv si alte tesuturi moi ale bazinului
C49.6	Tumora maligna tesut conjunctiv si alte tesuturi moi ale trunchiului, nespecificata
C49.8	Tumora maligna leziune depasind tesutul conjunctiv si alte tesuturi moi
C49.9	Tumora maligna tesut conjunctiv si alte tesuturi moi, nespecificata
C79.5	Tumora maligna secundara a osului si maduvei osoase
D16.0	Tumora benigna omoplat si oase lungi ale membrului superior
D16.1	Tumora benigna oase scurte ale membrului superior
D16.2	Tumora benigna oase lungi ale membrului inferior
D16.3	Tumora benigna oase scurte ale membrului inferior
D16.41	Tumora benigna oase cranio-faciale
D16.42	Tumora benigna oase maxilo-faciale
D16.6	Tumora benigna coloana vertebrala
D16.8	Tumora benigna bazin, sacrum, coccis
D16.9	Tumora benigna oase, cartilaje articulare, nespecificata
D21.0	Tumora benigna tesut conjunctiv si ale altor tesuturi moi ale capului, fetei si gitului

D21.1	Tumora benigna tesut conjunctiv si ale altor tesuturi moi ale membrului superior, inclusiv umarul
D21.2	Tumora benigna tesut conjunctiv si ale altor tesututuri moi ale membrului inferior, inclusiv soldul
D21.3	Tumora benigna tesut conjunctiv si ale altor tesuturi moi ale toracelui
D21.4	Tumora benigna tesut conjunctiv si ale altor tesuturi moi ale abdomenului
D21.5	Tumora benigna tesut conjunctiv si ale altor tesuturi moi ale bazinului
D21.6	Tumora benigna tesut conjunctiv si ale altor tesuturi moi ale trunchiului, nespecificata
D21.9	Tumora benigna tesut conjunctiv si ale altor tesuturi moi, nespecificata
D48.0	Tumora os si cartilagiu articular cu evolutie imprevizibila si necunoscuta
D48.1	Tumora tesut conjunctiv si alte tesuturi moi cu evolutie imprevizibila si necunoscuta
D48.2	Tumora nervii periferici si ai sistemului nervos autonom cu evolutie imprevizibila si necunoscuta
E10.61	Diabet mellitus tip 1 cu complicatii diabetice musculoscheletale si ale tesutului conjunctiv specificate
E11.61	Diabet mellitus tip 2 cu complicatii diabetice musculoscheletale si ale tesutului conjunctiv specificate
E13.61	Alte forme specificate de diabet mellitus cu complicatii diabetice musculoscheletale si ale tesutului conjunctiv specificate
E14.61	Diabet mellitus nespecificat cu complicatii diabetice musculoscheletale si ale tesutului conjunctiv specificate
E55.0	Rahitism evolutiv
E64.3	Sechele de rahitism
E85.0	Amiloidoza heredofamiliala nonneuropatica
E85.1	Amiloidoza heredofamiliala neuropatica
E85.2	Amiloidoza heredofamiliara, nespecificata
E85.3	Amiloidoza sistemica secundara
E85.4	Amiloidoza la unul sau mai multe organe
E85.8	Alte amiloidoze
E85.9	Amiloidoza, nespecificata
H19.3	Keratita si kerato-conjunctivita in alte boli clasificate altundeva
H42.0	Glaucom in bolile endocrine, de nutritie si metabolism
I00	Reumatismul articular acut fara mentionarea complicatiilor cardiace
I68.0	Angiopatia cerebrala amiloida
L40.5	Artropatia psoriazica
L87.1	Colagenoza perforanta reactiva
L94.4	Papulele Gottron
M00.00	Artrita si poliartrita stafilococica, localizari multiple
M00.01	Artrita si poliartrita stafilococica, regiunea umarului
M00.02	Artrita si poliartrita stafilococica, brat
M00.03	Artrita si poliartrita stafilococica, antebrat
M00.04	Artrita si poliartrita stafilococica, mana
M00.05	Artrita si poliartrita stafilococica, regiune pelviana si coapsa
M00.06	Artrita si poliartrita stafilococica, picior parte inferioara
M00.07	Artrita si poliartrita stafilococica, glezna si picior
M00.08	Artrita si poliartrita stafilococica, alte localizari
M00.09	Artrita si poliartrita stafilococica, localizare nespecificata
M00.10	Artrita si poliartrita pneumococica, localizari multiple
M00.11	Artrita si poliartrita pneumococica, regiunea umarului
M00.12	Artrita si poliartrita pneumococica, brat
M00.13	Artrita si poliartrita pneumococica, antebrat
M00.14	Artrita si poliartrita pneumococica, mana
M00.15	Artrita si poliartrita pneumococica, regiune pelviana si coapsa
M00.16	Artrita si poliartrita pneumococica, picior parte inferioara
M00.17	Artrita si poliartrita pneumococica, glezna si picior

M00.18 Artrita si poliartrita pneumococica, alte localizari

M00.19 Artrita si poliartrita pneumococica, localizare nespecificata

M00.20 Alte artrite si poliartrite streptococice, localizari multiple

M00.21 Alte artrite si poliartrite streptococice, regiunea umarului

M00.22 Alte artrite si poliartrite streptococice, brat

M00.23 Alte artrite si poliartrite streptococice, antebrat

M00.24 Alte artrite si poliartrite streptococice, mana

M00.25 Alte artrite si poliartrite streptococice, regiune pelviana si coapsa

M00.26 Alte artrite si poliartrite streptococice, picior parte inferioara

M00.27 Alte artrite si poliartrite streptococice, glezna si picior

M00.28 Alte artrite si poliartrite streptococice, alte localizari

M00.29 Alte artrite si poliartrite streptococice, localizare nespecificata

M00.80 Artrita si poliartrita datorita altor agenti bacterieni specificati, localizari multiple

M00.81 Artrita si poliartrita datorita altor agenti bacterieni specificati, regiune humerala

M00.82 Artrita si poliartrita datorita altor agenti bacterieni specificati, brat

M00.83 Artrita si poliartrita datorita altor agenti bacterieni specificati, antebrat

M00.84 Artrita si poliartrita datorita altor agenti bacterieni specificati, mana

M00.85 Artrita si poliartrita datorita altor agenti bacterieni specificati, regiune pelviana si coapsa

M00.86 Artrita si poliartrita datorita altor agenti bacterieni specificati, picior parte inferioara

M00.87 Artrita si poliartrita datorita altor agenti bacterieni specificati, glezna si picior

M00.88 Artrita si poliartrita datorita altor agenti bacterieni specificati, alta localizare

M00.89 Artrita si poliartrita datorita altor agenti bacterieni specificati, localizare nespecificata

M00.90 Artrita piogenica nespecificata, localizari multiple

M00.91 Artrita piogenica nespecificata, regiunea umarului

M00.92 Artrita piogenica nespecificata, brat

M00.93 Artrita piogenica nespecificata, antebrat

M00.94 Artrita piogenica nespecificata, mana

M00.95 Artrita piogenica nespecificata, regiune pelviana si coapsa

M00.96 Artrita piogenica nespecificata, picior parte inferioara

M00.97 Artrita piogenica nespecificata, glezna si picior

M00.98 Artrita piogenica nespecificata, alte localizari

M00.99 Artrita piogenica nespecificata, localizare nespecificata

M01.00 Artrita meningococica, localizari multiple (A39.8+)

M01.01 Artrita meningococica, regiune humerala (A39.8+)

M01.02 Artrita meningococica, brat (A39.8+)

M01.03 Artrita meningococica, antebrat (A39.8+)

M01.04 Artrita meningococica, mana (A39.8+)

M01.05 Artrita meningococica, regiune pelviana si coapsa (A39.8+)

M01.06 Artrita meningococica, picior parte inferioara (A39.8+)

M01.07 Artrita meningococica, glezna si picior (A39.8+)

M01.08 Artrita meningococica, alta localizare (A39.8+)

M01.09 Artrita meningococica, localizare nespecificata (A39.8+)

M01.10 Artrita tuberculoasa, localizari multiple (A18.0+)

M01.11 Artrita tuberculoasa, regiune humerala (A18.0+)

M01.12 Artrita tuberculoasa, brat (A18.0+)

M01.13 Artrita tuberculoasa, antebrat (A18.0+)

M01.14 Artrita tuberculoasa, mana (A18.0+)

M01.15 Artrita tuberculoasa, regiune pelviana si coapsa (A18.0+)

M01.16 Artrita tuberculoasa, picior parte inferioara (A18.0+)

M01.17 Artrita tuberculoasa, glezna si picior (A18.0+)

M01.18 Artrita tuberculoasa, alta localizare (A18.0+)

M01.19 Artrita tuberculoasa, localizare nespecificata (A18.0+)

M01.20 Artrita in cursul bolii Lyme, localizari multiple (A69.2+)

M01.21 Artrita in cursul bolii Lyme, regiune humerala (A69.2+)

M01.22 Artrita in cursul bolii Lyme, brat (A69.2+)

M01.23 Artrita in cursul bolii Lyme, antebrat (A69.2+)

M01.24 Artrita in cursul bolii Lyme, mana (A69.2+)

M01.25 Artrita in cursul bolii Lyme, regiune pelviana si coapsa (A69.2+)

M01.26 Artrita in cursul bolii Lyme, picior parte inferioara (A69.2+)

M01.27 Artrita in cursul bolii Lyme, glezna si picior (A69.2+)

M01.28 Artrita in cursul bolii Lyme, alta localizare (A69.2+)

M01.29 Artrita in cursul bolii Lyme, localizare nespecificata (A69.2+)

M01.30 Atrita in alte boli bacteriene clasificate altundeva, localizari multiple

M01.31 Atrita in alte boli bacteriene clasificate altundeva, regiune humerala

M01.32 Atrita in alte boli bacteriene clasificate altundeva, brat

M01.33 Atrita in alte boli bacteriene clasificate altundeva, antebrat

M01.34 Atrita in alte boli bacteriene clasificate altundeva, mana

M01.35 Atrita in alte boli bacteriene clasificate altundeva, regiune pelviana si coapsa

M01.36 Atrita in alte boli bacteriene clasificate altundeva, picior parte inferioara

M01.37 Atrita in alte boli bacteriene clasificate altundeva, glezna si coapsa

M01.38 Atrita in alte boli bacteriene clasificate altundeva, alta localizare

M01.39 Atrita in alte boli bacteriene clasificate altundeva, localizare nespecificata

M01.40 Artrita in rubeola, localizari multiple (B06.8+)

M01.41 Artrita in rubeola, regiune humerala (B06.8+)

M01.42 Artrita in rubeola, brat (B06.8+)

M01.43 Artrita in rubeola, antebrat (B06.8+)

M01.44 Artrita in rubeola, mana (B06.8+)

M01.45 Artrita in rubeola, regiune pelviana si coapsa (B06.8+)

M01.46 Artrita in rubeola, picior parte inferioara (B06.8+)

M01.47 Artrita in rubeola, glezna si picior (B06.8+)

M01.48 Artrita in rubeola, alta localizare (B06.8+)

M01.49 Artrita in rubeola, localizare nespecificata (B06.8+)

M01.50 Artrita in allte boli virale clasificate altundeva, localizari multiple

M01.51 Artrita in allte boli virale clasificate altundeva, regiune humerala

M01.52 Artrita in allte boli virale clasificate altundeva, brat

M01.53 Artrita in allte boli virale clasificate altundeva, antebrat

M01.54 Artrita in allte boli virale clasificate altundeva, mana

M01.55 Artrita in allte boli virale clasificate altundeva, regiune pelviana si coapsa

M01.56 Artrita in allte boli virale clasificate altundeva, picior parte inferioara

M01.57 Artrita in allte boli virale clasificate altundeva, glezna si picior

M01.58 Artrita in allte boli virale clasificate altundeva, alta localizare

M01.59 Artrita in allte boli virale clasificate altundeva, localizare nespecificata

M01.60 Artrita in micoze, localizari multiple (B35-B49+)

M01.61 Artrita in micoze, regiunea humerala (B35-B49+)

M01.62 Artrita in micoze, brat (B35-B49+)

M01.63 Artrita in micoze, antebrat (B35-B49+)

M01.64 Artrita in micoze, mana (B35-B49+)

M01.65 Artrita in micoze, regiune pelviana si coapsa (B35-B49+)

M01.66	Artrita in micoze, picior parte inferioara (B35-B49+)
M01.67	Artrita in micoze, glezna si picior (B35-B49+)
M01.68	Artrita in micoze, alta localizare (B35-B49+)
M01.69	Artrita in micoze, localizare nespecificata (B35-B49+)
M01.80	Artrita in alte boli infectioase si parazitare clasificate altundeva, localizari multiple
M01.81	Artrita in alte boli infectioase si parazitare clasificate altundeva, regiune humerala
M01.82	Artrita in alte boli infectioase si parazitare clasificate altundeva, brat
M01.83	Artrita in alte boli infectioase si parazitare clasificate altundeva, antebrat
M01.84	Artrita in alte boli infectioase si parazitare clasificate altundeva, mana
M01.85	Artrita in alte boli infectioase si parazitare clasificate altundeva, regiune pelviana si coapsa
M01.86	Artrita in alte boli infectioase si parazitare clasificate altundeva, picior parte inferioara
M01.87	Artrita in alte boli infectioase si parazitare clasificate altundeva, glezna si picior
M01.88	Artrita in alte boli infectioase si parazitare clasificate altundeva, alta localizare
M01.89	Artrita in alte boli infectioase si parazitare clasificate altundeva, localizare nespecificata
M02.00	Artropatia dupa derivatia intestinala, localizari multiple
M02.01	Artropatia dupa derivatia intestinala, regiune humerala
M02.02	Artropatia dupa derivatia intestinala, brat
M02.03	Artropatia dupa derivatia intestinala, antebrat
M02.04	Artropatia dupa derivatia intestinala, mana
M02.05	Artropatia dupa derivatia intestinala, regiune pelviana si coapsa
M02.06	Artropatia dupa derivatia intestinala, picior parte inferioara
M02.07	Artropatia dupa derivatia intestinala, glezna si picior
M02.08	Artropatia dupa derivatia intestinala, alta localizare
M02.09	Artropatia dupa derivatia intestinala, localizare nespecificata
M02.10	Artropatia postdizenterica, localizari multiple
M02.11	Artropatia postdizenterica, regiune humerala
M02.12	Artropatia postdizenterica, brat
M02.13	Artropatia postdizenterica, antebrat
M02.14	Artropatia postdizenterica, mana
M02.15	Artropatia postdizenterica, regiune pelviana si coapsa
M02.16	Artropatia postdizenterica, picior parte inferioara
M02.17	Artropatia postdizenterica, glezna si picior
M02.18	Artropatia postdizenterica, alta localizare
M02.19	Artropatia postdizenterica, localizare nespecificata
M02.20	Artropatia dupa vaccin, localizari multiple
M02.21	Artropatia dupa vaccin, regiune humerala
M02.22	Artropatia dupa vaccin, brat
M02.23	Artropatia dupa vaccin, antebrat
M02.24	Artropatia dupa vaccin, mana
M02.25	Artropatia dupa vaccin, regiune pelviana si coapsa
M02.26	Artropatia dupa vaccin, picior parte inferioara
M02.27	Artropatia dupa vaccin, glezna si picior
M02.28	Artropatia dupa vaccin, alta localizare
M02.29	Artropatia dupa vaccin, localizare nespecificata
M02.30	Boala Reiter, localizari multiple
M02.31	Boala Reiter, regiune humerala
M02.32	Boala Reiter, brat
M02.33	Boala Reiter, antebrat
M02.34	Boala Reiter, mana
M02.35	Boala Reiter, regiune pelviana si coapsa
M02.36	Boala Reiter, picior parte inferioara
M02.37	Boala Reiter, glezna si picior
M02.38	Boala Reiter, alta localizare
M02.39	Boala Reiter, localizare nespecificata
M02.80	Alte artropatii de reactie, localizari multiple
M02.81	Alte artropatii de reactie, regiune humerala
M02.82	Alte artropatii de reactie, brat

M02.83	Alte artropatii de reactie, antebrat
M02.84	Alte artropatii de reactie, mana
M02.85	Alte artropatii de reactie, regiune pelviana si coapsa
M02.86	Alte artropatii de reactie, picior parte inferioara
M02.87	Alte artropatii de reactie, glezna si picior
M02.88	Alte artropatii de reactie, alta localizare
M02.89	Alte artropatii de reactie, localizare nespecificata
M02.90	Artropatia de reactie, nespecificata, localizari multiple
M02.91	Artropatia de reactie, nespecificata, regiune humerala
M02.92	Artropatia de reactie, nespecificata, brat
M02.93	Artropatia de reactie, nespecificata, antebrat
M02.94	Artropatia de reactie, nespecificata, mana
M02.95	Artropatia de reactie, nespecificata, regiune pelviana si coapsa
M02.96	Artropatia de reactie, nespecificata, picior parte inferioara
M02.97	Artropatia de reactie, nespecificata, glezna si picior
M02.98	Artropatia de reactie, nespecificata, alta localizare
M02.99	Artropatia de reactie, nespecificata, localizare nespecificata
M03.20	Alte artropatii postinfectioase in boli clasificate altundeva, localizari multiple
M03.21	Alte artropatii postinfectioase in boli clasificate altundeva, regiune humerala
M03.22	Alte artropatii postinfectioase in boli clasificate altundeva, brat
M03.23	Alte artropatii postinfectioase in boli clasificate altundeva, antebrat
M03.24	Alte artropatii postinfectioase in boli clasificate altundeva, mana
M03.25	Alte artropatii postinfectioase in boli clasificate altundeva, regiune pelviana si coapsa
M03.26	Alte artropatii postinfectioase in boli clasificate altundeva, picior parte inferioara
M03.27	Alte artropatii postinfectioase in boli clasificate altundeva, glezna si picior
M03.28	Alte artropatii postinfectioase in boli clasificate altundeva, alta localizare
M03.29	Alte artropatii postinfectioase in boli clasificate altundeva, localizare nespecificata
M03.60	Artropatia de reactie in alte boli clasificate altundeva, localizari multiple
M03.61	Artropatia de reactie in alte boli clasificate altundeva, regiune humerala
M03.62	Artropatia de reactie in alte boli clasificate altundeva, brat
M03.63	Artropatia de reactie in alte boli clasificate altundeva, antebrat
M03.64	Artropatia de reactie in alte boli clasificate altundeva, mana
M03.65	Artropatia de reactie in alte boli clasificate altundeva, regiune pelviana si coapsa
M03.66	Artropatia de reactie in alte boli clasificate altundeva, picior parte inferioara
M03.67	Artropatia de reactie in alte boli clasificate altundeva, glezna si picior
M03.68	Artropatia de reactie in alte boli clasificate altundeva, alta localizare
M03.69	Artropatia de reactie in alte boli clasificate altundeva, localizare nespecificata
M05.00	Sindrom Felty, localizari multiple
M05.01	Sindrom Felty, regiune humerala
M05.02	Sindrom Felty, brat
M05.03	Sindrom Felty, antebrat
M05.04	Sindrom Felty, mana
M05.05	Sindrom Felty, regiune pelviana si coapsa
M05.06	Sindrom Felty, picior parte inferioara
M05.07	Sindrom Felty, glezna si picior
M05.08	Sindrom Felty, alta localizare
M05.09	Sindrom Felty, localizare nespecificata
M05.20	Vasculita reumatoida, localizari multiple
M05.21	Vasculita reumatoida, regiune humerala
M05.22	Vasculita reumatoida, brat
M05.23	Vasculita reumatoida, antebrat
M05.24	Vasculita reumatoida, mana
M05.25	Vasculita reumatoida, regiune pelviana si coapsa
M05.26	Vasculita reumatoida, picior parte inferioara
M05.27	Vasculita reumatoida, glezna si picior

M05.28 Vasculita reumatoida, alta localizare

M05.29 Vasculita reumatoida, localizare nespecificata

M05.30 Artrita reumatoida cu implicarea altor organe sau aparate, localizari multiple

M05.31 Artrita reumatoida cu implicarea altor organe sau aparate, regiune humerala

M05.32 Artrita reumatoida cu implicarea altor organe sau aparate, brat

M05.33 Artrita reumatoida cu implicarea altor organe sau aparate, antebrat

M05.34 Artrita reumatoida cu implicarea altor organe sau aparate, mana

M05.35 Artrita reumatoida cu implicarea altor organe sau aparate, regiune pelviana si coapsa

M05.36 Artrita reumatoida cu implicarea altor organe sau aparate, picior parte inferioara

M05.37 Artrita reumatoida cu implicarea altor organe sau aparate, glezna si picior

M05.38 Artrita reumatoida cu implicarea altor organe sau aparate, alta localizare

M05.39 Artrita reumatoida cu implicarea altor organe sau aparate, localizare nespecificata

M05.80 Alte artrite reumatoide seropozitive, localizari multiple

M05.81 Alte artrite reumatoide seropozitive, regiune humerala

M05.82 Alte artrite reumatoide seropozitive, brat

M05.83 Alte artrite reumatoide seropozitive, antebrat

M05.84 Alte artrite reumatoide seropozitive, mana

M05.85 Alte artrite reumatoide seropozitive, regiune pelviana si coapsa

M05.86 Alte artrite reumatoide seropozitive, picior parte inferioara

M05.87 Alte artrite reumatoide seropozitive, glezna si picior

M05.88 Alte artrite reumatoide seropozitive, alta localizare

M05.89 Alte artrite reumatoide seropozitive, localizare nespecificata

M05.90 Artrite reumatoide seropozitive, nespecificate, localizari multiple

M05.91 Artrite reumatoide seropozitive, nespecificate, regiune humerala

M05.92 Artrite reumatoide seropozitive, nespecificate, brat

M05.93 Artrite reumatoide seropozitive, nespecificate, antebrat

M05.94 Artrite reumatoide seropozitive, nespecificate, mana

M05.95 Artrite reumatoide seropozitive, nespecificate, regiune pelviana si coapsa

M05.96 Artrite reumatoide seropozitive, nespecificate, picior parte inferioara

M05.97 Artrite reumatoide seropozitive, nespecificate, glezna si picior

M05.98 Artrite reumatoide seropozitive, nespecificate, alta localizare

M05.99 Artrite reumatoide seropozitive, nespecificate, localizare nespecificata

M06.00 Artrita reumatoida seronegativa, localizari multiple

M06.01 Artrita reumatoida seronegativa, regiune humerala

M06.02 Artrita reumatoida seronegativa, brat

M06.03 Artrita reumatoida seronegativa, antebrat

M06.04 Artrita reumatoida seronegativa, mana

M06.05 Artrita reumatoida seronegativa, regiune pelviana si coapsa

M06.06 Artrita reumatoida seronegativa, picior perte inferioara

M06.07 Artrita reumatoida seronegativa, glezna si picior

M06.08 Artrita reumatoida seronegativa, alta localizare

M06.09 Artrita reumatoida seronegativa, localizare nespecificata

M06.10 Boala Still cu debut la adulti, localizari multiple

M06.11 Boala Still cu debut la adulti, regiune humerala

M06.12 Boala Still cu debut la adulti, brat

M06.13 Boala Still cu debut la adulti, antebrat

M06.14 Boala Still cu debut la adulti, mana

M06.15 Boala Still cu debut la adulti, regiune pelviana si coapsa

M06.16 Boala Still cu debut la adulti, picior parte inferioara

M06.17 Boala Still cu debut la adulti, glezna si picior

M06.18 Boala Still cu debut la adulti, alta localizare

M06.19	Boala Still cu debut la adulti, localizare nespecificata
M06.20	Bursita reumatoida, localizari multiple
M06.21	Bursita reumatoida, regiune humerala
M06.22	Bursita reumatoida, brat
M06.23	Bursita reumatoida, antebrat
M06.24	Bursita reumatoida, mana
M06.25	Bursita reumatoida, regiune pelviana si coapsa
M06.26	Bursita reumatoida, picior parte inferioara
M06.27	Bursita reumatoida, glezna si picior
M06.28	Bursita reumatoida, alta localizare
M06.29	Bursita reumatoida, localizare nespecificata
M06.30	Nodul reumatoid, localizari multiple
M06.31	Nodul reumatoid, regiune humerala
M06.32	Nodul reumatoid, brat
M06.33	Nodul reumatoid, antebrat
M06.34	Nodul reumatoid, mana
M06.35	Nodul reumatoid, regiune pelviana si coapsa
M06.36	Nodul reumatoid, picior parte inferioara
M06.37	Nodul reumatoid, glezna si picior
M06.38	Nodul reumatoid, alta localizare
M06.39	Nodul reumatoid, localizare nespecificata
M06.40	Poliatropatia inflamatorie, localizari multiple
M06.41	Poliatropatia inflamatorie, regiune humerala
M06.42	Poliatropatia inflamatorie, brat
M06.43	Poliatropatia inflamatorie, antebrat
M06.44	Poliatropatia inflamatorie, mana
M06.45	Poliatropatia inflamatorie, regiune pelviana si coapsa
M06.46	Poliatropatia inflamatorie, picior parte inferioara
M06.47	Poliatropatia inflamatorie, glezna si picior
M06.48	Poliatropatia inflamatorie, alta localizare
M06.49	Poliatropatia inflamatorie, localizare nespecificata
M06.80	Alte artrite reumatoide specificate, localizari multiple
M06.81	Alte artrite reumatoide specificate, regiune humerala
M06.82	Alte artrite reumatoide specificate, brat
M06.83	Alte artrite reumatoide specificate, antebrat
M06.84	Alte artrite reumatoide specificate, mana
M06.85	Alte artrite reumatoide specificate, regiune pelviana si coapsa
M06.86	Alte artrite reumatoide specificate, picior parte inferioara
M06.87	Alte artrite reumatoide specificate, glezna si picior
M06.88	Alte artrite reumatoide specificate, alta localizare
M06.89	Alte artrite reumatoide specificate, localizare nespecificata
M06.90	Artrita reumatoida, nespecificata, localizari multiple
M06.91	Artrita reumatoida, nespecificata, regiune humerala
M06.92	Artrita reumatoida, nespecificata, brat
M06.93	Artrita reumatoida, nespecificata, antebrat
M06.94	Artrita reumatoida, nespecificata, mana
M06.95	Artrita reumatoida, nespecificata, regiune pelviana si coapsa
M06.96	Artrita reumatoida, nespecificata, picior parte inferioara
M06.97	Artrita reumatoida, nespecificata, glezna si picior
M06.98	Artrita reumatoida, nespecificata, alta localizare
M06.99	Artrita reumatoida, nespecificata, localizare nespecificata
M07.00	Artropatia psoriazica interfalangiana distala, localizari multiple
M07.04	Artropatia psoriazica interfalangiana distala, mana
M07.07	Artropatia psoriazica interfalangiana distala, glezna si picior
M07.09	Artropatia psoriazica interfalangiana distala, localizare nespecificata
M07.10	Artrita mutilanta, localizari multiple (L40.5+)
M07.11	Artrita mutilanta, regiune humerala (L40.5+)

M07.12 Artrita mutilanta, brat (L40.5+)

M07.13 Artrita mutilanta, antebrat (L40.5+)

M07.14 Artrita mutilanta, mana (L40.5+)

M07.15 Artrita mutilanta, regiune pelviana si coapsa (L40.5+)

M07.16 Artrita mutilanta, picior parte inferioara (L40.5+)

M07.17 Artrita mutilanta, glezna si picior (L40.5+)

M07.18 Artrita mutilanta, alta localizare (L40.5+)

M07.19 Artrita mutilanta, localizare nespecificata (L40.5+)

M07.2 Spondilita psoriazica (L40.5+)

M07.30 Alte artropatii psoriazice, localizari multiple (L40.5+)

M07.31 Alte artropatii psoriazice, regiune humerala (L40.5+)

M07.32 Alte artropatii psoriazice, brat (L40.5+)

M07.33 Alte artropatii psoriazice, antebrat (L40.5+)

M07.34 Alte artropatii psoriazice, mana (L40.5+)

M07.35 Alte artropatii psoriazice, regiune pelviana si coapsa (L40.5+)

M07.36 Alte artropatii psoriazice, picior parte inferioara (L40.5+)

M07.37 Alte artropatii psoriazice, glezna si picior (L40.5+)

M07.38 Alte artropatii psoriazice, alta localizare (L40.5+)

M07.39 Alte artropatii psoriazice, localizare nespecificata (L40.5+)

M07.40 Artropatia in boala Crohn [enterita regionala], localizari multiple (K50.-+)

M07.41 Artropatia in boala Crohn [enterita regionala], regiune humerala (K50.-+)

M07.42 Artropatia in boala Crohn [enterita regionala], brat (K50.-+)

M07.43 Artropatia in boala Crohn [enterita regionala], antebrat (K50.-+)

M07.44 Artropatia in boala Crohn [enterita regionala], mana (K50.-+)

M07.45 Artropatia in boala Crohn [enterita regionala], regiune pelviana si coapsa (K50.-+)

M07.46 Artropatia in boala Crohn [enterita regionala], picior parte inferioara (K50.-+)

M07.47 Artropatia in boala Crohn [enterita regionala], glezna si picior (K50.-+)

M07.48 Artropatia in boala Crohn [enterita regionala], alta localizare (K50.-+)

M07.49 Artropatia in boala Crohn [enterita regionala], localizare nespecificata (K50.-+)

M07.50 Atropatia in colita ulceroasa, localizari multiple

M07.51 Atropatia in colita ulceroasa, regiune humerala

M07.52 Atropatia in colita ulceroasa, brat

M07.53 Atropatia in colita ulceroasa, antebrat

M07.54 Atropatia in colita ulceroasa, mana (K51.-+)

M07.55 Atropatia in colita ulceroasa, regiune pelviana si coapsa

M07.56 Atropatia in colita ulceroasa, picior parte inferioara

M07.57 Atropatia in colita ulceroasa, glezna si picior

M07.58 Atropatia in colita ulceroasa, alta localizare

M07.59 Atropatia in colita ulceroasa, localizare nespecificata

M07.60 Alte artropatii enteropatice, localizari multiple

M07.61 Alte artropatii enteropatice, regiune humerala

M07.62 Alte artropatii enteropatice, brat

M07.63 Alte artropatii enteropatice, antebrat

M07.64 Alte artropatii enteropatice, mana

M07.65 Alte artropatii enteropatice, regiune pelviana si coapsa

M07.66 Alte artropatii enteropatice, picior parte inferioara

M07.67 Alte artropatii enteropatice, glezna si picior

M07.68 Alte artropatii enteropatice, alta localizare

M07.69 Alte artropatii enteropatice, localizare nespecificata

M08.00 Artrita reumatoida juvenila, localizari multiple

M08.01 Artrita reumatoida juvenila, regiune humerala

M08.02 Artrita reumatoida juvenila, brat

M08.03 Artrita reumatoida juvenila, antebrat

M08.04	Artrita reumatoida juvenila, mana
M08.05	Artrita reumatoida juvenila, regiune pelviana si coapsa
M08.06	Artrita reumatoida juvenila, picior parte inferioara
M08.07	Artrita reumatoida juvenila, glezna si picior
M08.08	Artrita reumatoida juvenila, alta localizare
M08.09	Artrita reumatoida juvenila, localizare nespecificata
M08.10	Spondilita anchilozanta juvenila, localizari multiple
M08.11	Spondilita anchilozanta juvenila, regiune humerala
M08.12	Spondilita anchilozanta juvenila, brat
M08.13	Spondilita anchilozanta juvenila, antebrat
M08.14	Spondilita anchilozanta juvenila, mana
M08.15	Spondilita anchilozanta juvenila, regiune pelviana si coapsa
M08.16	Spondilita anchilozanta juvenila, picior parte inferioara
M08.17	Spondilita anchilozanta juvenila, glezna si picior
M08.18	Spondilita anchilozanta juvenila, alta localizare
M08.19	Spondilita anchilozanta juvenila, localizare nespecificata
M08.20	Artrita juvenila cu debut sistemic, localizari multiple
M08.21	Artrita juvenila cu debut sistemic, regiune humerala
M08.22	Artrita juvenila cu debut sistemic, brat
M08.23	Artrita juvenila cu debut sistemic, antebrat
M08.24	Artrita juvenila cu debut sistemic, mana
M08.25	Artrita juvenila cu debut sistemic, regiune pelviana si coapsa
M08.26	Artrita juvenila cu debut sistemic, picior parte inferioara
M08.27	Artrita juvenila cu debut sistemic, glezna si picior
M08.28	Artrita juvenila cu debut sistemic, alta localizare
M08.29	Artrita juvenila cu debut sistemic, localizare nespecificata
M08.3	Poliartrita juvenila (sero-negativa)
M08.40	Artrita juvenila pauciarticulara, localizari multiple
M08.41	Artrita juvenila pauciarticulara, regiunea gumerala
M08.42	Artrita juvenila pauciarticulara, brat
M08.43	Artrita juvenila pauciarticulara, antebrat
M08.44	Artrita juvenila pauciarticulara, mana
M08.45	Artrita juvenila pauciarticulara, regiune pelviana si coapsa
M08.46	Artrita juvenila pauciarticulara, picior parte inferioara
M08.47	Artrita juvenila pauciarticulara, glezna si picior
M08.48	Artrita juvenila pauciarticulara, alta localizare
M08.49	Artrita juvenila pauciarticulara, localizare nespecificata
M08.80	Alta artrita juvenila, localizari multiple
M08.81	Alta artrita juvenila, regiune humerala
M08.82	Alta artrita juvenila, brat
M08.83	Alta artrita juvenila, antebrat
M08.84	Alta artrita juvenila, mana
M08.85	Alta artrita juvenila, regiune pelviana si coapsa
M08.86	Alta artrita juvenila, picior parte inferioara
M08.87	Alta artrita juvenila, glezna si picior
M08.88	Alta artrita juvenila, alta localizare
M08.89	Alta artrita juvenila, localizare nespecificata
M08.90	Artrita juvenila, nespecificata, localizari multiple
M08.91	Artrita juvenila, nespecificata, regiune humerala
M08.92	Artrita juvenila, nespecificata, brat
M08.93	Artrita juvenila, nespecificata, antebrat
M08.94	Artrita juvenila, nespecificata, mana
M08.95	Artrita juvenila, nespecificata, regiune pelviana si coapsa
M08.96	Artrita juvenila, nespecificata, picior parte inferioara
M08.97	Artrita juvenila, nespecificata, glezna si picior
M08.98	Artrita juvenila, nespecificata, alta localizare
M08.99	Artrita juvenila, nespecificata, localizare nespecificata

M09.00	Artrita juvenila in psoriazis, localizari multiple
M09.01	Artrita juvenila in psoriazis, regiune humerala
M09.02	Artrita juvenila in psoriazis, brat
M09.03	Artrita juvenila in psoriazis, antebrat
M09.04	Artrita juvenila in psoriazis, mana
M09.05	Artrita juvenila in psoriazis, regiune pelviana si coapsa
M09.06	Artrita juvenila in psoriazis, picior parte inferioara
M09.07	Artrita juvenila in psoriazis, glezna si picior
M09.08	Artrita juvenila in psoriazis, alta localizare
M09.09	Artrita juvenila in psoriazis, localizare nespecificata
M09.10	Artrita juvenila in boala Crohn [enterita regionala], localizari multiple
M09.11	Artrita juvenila in boala Crohn [enterita regionala], regiune humerala
M09.12	Artrita juvenila in boala Crohn [enterita regionala], brat
M09.13	Artrita juvenila in boala Crohn [enterita regionala], antebrat
M09.14	Artrita juvenila in boala Crohn [enterita regionala], mana
M09.15	Artrita juvenila in boala Crohn [enterita regionala], regiune pelviana si coapsa
M09.16	Artrita juvenila in boala Crohn [enterita regionala], picior parte inferioara
M09.17	Artrita juvenila in boala Crohn [enterita regionala], glezna si picior
M09.18	Artrita juvenila in boala Crohn [enterita regionala], alta localizare
M09.19	Artrita juvenila in boala Crohn [enterita regionala], localizare nespecificata
M09.20	Artrita juvenila in colita ulceroasa, localizari multiple
M09.21	Artrita juvenila in colita ulceroasa, regiune humerala
M09.22	Artrita juvenila in colita ulceroasa, brat
M09.23	Artrita juvenila in colita ulceroasa, antebrat
M09.24	Artrita juvenila in colita ulceroasa, mana
M09.25	Artrita juvenila in colita ulceroasa, regiune pelviana si coapsa
M09.26	Artrita juvenila in colita ulceroasa, picior parte inferioara
M09.27	Artrita juvenila in colita ulceroasa, glezna si picior
M09.28	Artrita juvenila in colita ulceroasa, alta localizare
M09.29	Artrita juvenila in colita ulceroasa, localizare nespecificata
M09.80	Artrita juvenila in alte boli clasificate altundeva, localizari multiple
M09.81	Artrita juvenila in alte boli clasificate altundeva, regiune humerala
M09.82	Artrita juvenila in alte boli clasificate altundeva, brat
M09.83	Artrita juvenila in alte boli clasificate altundeva, antebrat
M09.84	Artrita juvenila in alte boli clasificate altundeva, mana
M09.85	Artrita juvenila in alte boli clasificate altundeva, regiune pelviana si coapsa
M09.86	Artrita juvenila in alte boli clasificate altundeva, picior parte inferioara
M09.87	Artrita juvenila in alte boli clasificate altundeva, glezna si picior
M09.88	Artrita juvenila in alte boli clasificate altundeva, alta localizare
M09.89	Artrita juvenila in alte boli clasificate altundeva, localizare nespecificata
M10.00	Guta idiopatica, localizari multiple
M10.01	Guta idiopatica, regiune humerala
M10.02	Guta idiopatica, brat
M10.03	Guta idiopatica, antebrat
M10.04	Guta idiopatica, mana
M10.05	Guta idiopatica, regiune pelviana si coapsa
M10.06	Guta idiopatica, picior parte inferioara
M10.07	Guta idiopatica, glezna si picior
M10.08	Guta idiopatica, alta localizare
M10.09	Guta idiopatica, localizare nespecificata
M10.10	Guta prin intoxicatia cu plumb, localizari multiple
M10.11	Guta prin intoxicatia cu plumb, regiune humerala
M10.12	Guta prin intoxicatia cu plumb, brat

M10.13	Guta prin intoxicatia cu plumb, antebrat
M10.14	Guta prin intoxicatia cu plumb, mana
M10.15	Guta prin intoxicatia cu plumb, regiune pelviana si coapsa
M10.16	Guta prin intoxicatia cu plumb, picior parte inferioara
M10.17	Guta prin intoxicatia cu plumb, glezna si picior
M10.18	Guta prin intoxicatia cu plumb, alta localizare
M10.19	Guta prin intoxicatia cu plumb, localizare nespecificata
M10.20	Guta de origine medicamentoasa, localizari multiple
M10.21	Guta de origine medicamentoasa, regiune humerala
M10.22	Guta de origine medicamentoasa, brat
M10.23	Guta de origine medicamentoasa, antebrat
M10.24	Guta de origine medicamentoasa, mana
M10.25	Guta de origine medicamentoasa, regiune pelviana si coapsa
M10.26	Guta de origine medicamentoasa, picior parte inferioara
M10.27	Guta de origine medicamentoasa, glezna si picior
M10.28	Guta de origine medicamentoasa, alta localizare
M10.29	Guta de origine medicamentoasa, localizare nespecificata
M10.40	Alte gute secundare, localizari multiple
M10.41	Alte gute secundare, regiune humerala
M10.42	Alte gute secundare, brat
M10.43	Alte gute secundare, antebrat
M10.44	Alte gute secundare, mana
M10.45	Alte gute secundare, regiune pelviana si coapsa
M10.46	Alte gute secundare, picior parte inferioara
M10.47	Alte gute secundare, glezna si picior
M10.48	Alte gute secundare, alta localizare
M10.49	Alte gute secundare, localizare nespecificata
M10.90	Guta, nespecificata, localizari multiple
M10.91	Guta, nespecificata, regiune humerala
M10.92	Guta, nespecificata, brat
M10.93	Guta, nespecificata, antebrat
M10.94	Guta, nespecificata, mana
M10.95	Guta, nespecificata, regiune pelviana si coapsa
M10.96	Guta, nespecificata, picior parte inferioara
M10.97	Guta, nespecificata, glezna si picior
M10.98	Guta, nespecificata, alta localizare
M10.99	Guta, nespecificata, localizare nespecificata
M11.00	Boala prin depozitarea hidroxiapatitei, localizari multiple
M11.01	Boala prin depozitarea hidroxiapatitei, regiune humerala
M11.02	Boala prin depozitarea hidroxiapatitei, brat
M11.03	Boala prin depozitarea hidroxiapatitei, antebrat
M11.04	Boala prin depozitarea hidroxiapatitei, mana
M11.05	Boala prin depozitarea hidroxiapatitei, regiune pelviana si coapsa
M11.06	Boala prin depozitarea hidroxiapatitei, picior parte inferioara
M11.07	Boala prin depozitarea hidroxiapatitei, glezna si picior
M11.08	Boala prin depozitarea hidroxiapatitei, alta localizare
M11.09	Boala prin depozitarea hidroxiapatitei, localizare nespecificata
M11.10	Condrocalcinoza familiala, localizari multiple
M11.11	Condrocalcinoza familiala, regiune humerala
M11.12	Condrocalcinoza familiala, brat
M11.13	Condrocalcinoza familiala, antebrat
M11.14	Condrocalcinoza familiala, mana
M11.15	Condrocalcinoza familiala, regiune pelviana si coapsa
M11.16	Condrocalcinoza familiala, picior parte inferioara
M11.17	Condrocalcinoza familiala, glezna si picior
M11.18	Condrocalcinoza familiala, alta localizare
M11.19	Condrocalcinoza familiala, localizare nespecificata
M11.20	Alte condrocalcinoze, localizari multiple

M11.21	Alte condrocalcinoze, regiune humerala
M11.22	Alte condrocalcinoze, brat
M11.23	Alte condrocalcinoze, antebrat
M11.24	Alte condrocalcinoze, mana
M11.25	Alte condrocalcinoze, regiune pelviana si coapsa
M11.26	Alte condrocalcinoze, picior parte inferioara
M11.27	Alte condrocalcinoze, glezna si picior
M11.28	Alte condrocalcinoze, alta localizare
M11.29	Alte condrocalcinoze, localizare nespecificata
M11.80	Alte artropatii datorite microcristalelor specificate, localizari multiple
M11.81	Alte artropatii datorite microcristalelor specificate, regiune humerala
M11.82	Alte artropatii datorite microcristalelor specificate, brat
M11.83	Alte artropatii datorite microcristalelor specificate, antebrat
M11.84	Alte artropatii datorite microcristalelor specificate, mana
M11.85	Alte artropatii datorite microcristalelor specificate, regiune pelviana si coapsa
M11.86	Alte artropatii datorite microcristalelor specificate, picior parte inferioara
M11.87	Alte artropatii datorite microcristalelor specificate, glezna si picior
M11.88	Alte artropatii datorite microcristalelor specificate, alta localizare
M11.89	Alte artropatii datorite microcristalelor specificate, localizare nespecificata
M11.90	Artropatia datorita microcristalelor, nespecificata, localizari multiple
M11.91	Artropatia datorita microcristalelor, nespecificata, regiune humerala
M11.92	Artropatia datorita microcristalelor, nespecificata, brat
M11.93	Artropatia datorita microcristalelor, nespecificata, antebrat
M11.94	Artropatia datorita microcristalelor, nespecificata, mana
M11.95	Artropatia datorita microcristalelor, nespecificata, regiune pelviana si coapsa
M11.96	Artropatia datorita microcristalelor, nespecificata, picior parte inferioara
M11.97	Artropatia datorita microcristalelor, nespecificata, glezna si picior
M11.98	Artropatia datorita microcristalelor, nespecificata, alta localizare
M11.99	Artropatia datorita microcristalelor, nespecificata, localizare nespecificata
M12.00	Artropatia cronica post-reumatismala [Jaccond], localizari multiple
M12.01	Artropatia cronica post-reumatismala [Jaccond], regiune humerala
M12.02	Artropatia cronica post-reumatismala [Jaccond], brat
M12.03	Artropatia cronica post-reumatismala [Jaccond], antebrat
M12.04	Artropatia cronica post-reumatismala [Jaccond], mana
M12.05	Artropatia cronica post-reumatismala [Jaccond], regiune pelviana si coapsa
M12.06	Artropatia cronica post-reumatismala [Jaccond], picior parte inferioara
M12.07	Artropatia cronica post-reumatismala [Jaccond], glezna si picior
M12.08	Artropatia cronica post-reumatismala [Jaccond], alta localizare
M12.09	Artropatia cronica post-reumatismala [Jaccond], localizare nespecificata
M12.10	Boala Kaschin-Beck, localizari multiple
M12.11	Boala Kaschin-Beck, regiune humerala
M12.12	Boala Kaschin-Beck, brat
M12.13	Boala Kaschin-Beck, antebrat
M12.14	Boala Kaschin-Beck, mana
M12.15	Boala Kaschin-Beck, regiune pelviana si coapsa
M12.16	Boala Kaschin-Beck, picior parte inferioara
M12.17	Boala Kaschin-Beck, glezna si picior
M12.18	Boala Kaschin-Beck, alta localizare
M12.19	Boala Kaschin-Beck, localizare nespecificata
M12.20	Sinovita villonodulara (pigmentara), localizari multiple
M12.21	Sinovita villonodulara (pigmentara), regiune humerala

M12.22	Sinovita villonodulara (pigmentara), brat
M12.23	Sinovita villonodulara (pigmentara), antebrat
M12.24	Sinovita villonodulara (pigmentara), mana
M12.25	Sinovita villonodulara (pigmentara), regiune pelviana si coapsa
M12.26	Sinovita villonodulara (pigmentara), picior parte inferioara
M12.27	Sinovita villonodulara (pigmentara), glezna si picior
M12.28	Sinovita villonodulara (pigmentara), alta localizare
M12.29	Sinovita villonodulara (pigmentara), localizare nespecificata
M12.30	Reumatism palindromic, localizari multiple
M12.31	Reumatism palindromic, regiune humerala
M12.32	Reumatism palindromic, brat
M12.33	Reumatism palindromic, antebrat
M12.34	Reumatism palindromic, mana
M12.35	Reumatism palindromic, regiune pelviana si coapsa
M12.36	Reumatism palindromic, piciro parte inferioara
M12.37	Reumatism palindromic, glezna si picior
M12.38	Reumatism palindromic, alta localizare
M12.39	Reumatism palindromic, localizare nespecificata
M12.40	Hidartroza intermitenta, localizari multiple
M12.41	Hidartroza intermitenta, regiune humerala
M12.42	Hidartroza intermitenta, brat
M12.43	Hidartroza intermitenta, antebrat
M12.44	Hidartroza intermitenta, mana
M12.45	Hidartroza intermitenta, regiune pelviana si coapsa
M12.46	Hidartroza intermitenta, picior parte inferioara
M12.47	Hidartroza intermitenta, glezna si picior
M12.48	Hidartroza intermitenta, alta localizare
M12.49	Hidartroza intermitenta, localizare nespecificata
M12.50	Artropatia traumatica, localizari multiple
M12.51	Artropatia traumatica, regiune humerala
M12.52	Artropatia traumatica, brat
M12.53	Artropatia traumatica, antebrat
M12.54	Artropatia traumatica, mana
M12.55	Artropatia traumatica, regiune pelviana si coapsa
M12.56	Artropatia traumatica, picior parte inferioara
M12.57	Artropatia traumatica, glezna si picior
M12.58	Artropatia traumatica, alta localizare
M12.59	Artropatia traumatica, localizare nespecificata
M12.80	Alte artropatii specifice, neclasificate altundeva, localizari multiple
M12.81	Alte artropatii specifice, neclasificate altundeva, regiune humerala
M12.82	Alte artropatii specifice, neclasificate altundeva, brat
M12.83	Alte artropatii specifice, neclasificate altundeva, antebrat
M12.84	Alte artropatii specifice, neclasificate altundeva, mana
M12.85	Alte artropatii specifice, neclasificate altundeva, regiune pelviana si coapsa
M12.86	Alte artropatii specifice, neclasificate altundeva, picior parte inferioara
M12.87	Alte artropatii specifice, neclasificate altundeva, glezna si picior
M12.88	Alte artropatii specifice, neclasificate altundeva, alta localizare
M12.89	Alte artropatii specifice, neclasificate altundeva, localizare nespecificata
M13.0	Poliartrita, nespecificata
M13.11	Monoartrita, neclasificata altundeva, regiune humerala
M13.12	Monoartrita, neclasificata altundeva, brat
M13.13	Monoartrita, neclasificata altundeva, antebrat
M13.14	Monoartrita, neclasificata altundeva, mana
M13.15	Monoartrita, neclasificata altundeva, regiune pelviana si coapsa
M13.16	Monoartrita, neclasificata altundeva, picior parte inferioara
M13.17	Monoartrita, neclasificata altundeva, glezna si picior

M13.18	Monoartrita, neclasificata altundeva, alta localizare
M13.19	Monoartrita, neclasificata altundeva, localizare nespecificata
M13.80	Alte artrite specificate, localizari multiple
M13.81	Alte artrite specificate, regiune humerala
M13.82	Alte artrite specificate, brat
M13.83	Alte artrite specificate, antebrat
M13.84	Alte artrite specificate, mana
M13.85	Alte artrite specificate, regiune pelviana si coapsa
M13.86	Alte artrite specificate, picior parte inferioara
M13.87	Alte artrite specificate, glezna si picior
M13.88	Alte artrite specificate, alta localizare
M13.89	Alte artrite specificate, localizare nespecificata
M13.90	Artrita, nespecificata, localizari multiple
M13.91	Artrita, nespecificata, regiune humerala
M13.92	Artrita, nespecificata, brat
M13.93	Artrita, nespecificata, antebrat
M13.94	Artrita, nespecificata, mana
M13.95	Artrita, nespecificata, regiune pelviana si coapsa
M13.96	Artrita, nespecificata, picior parte inferioara
M13.97	Artrita, nespecificata, glezna si picior
M13.98	Artrita, nespecificata, alta localizare
M13.99	Artrita, nespecificata, localizare nespecificata
M14.0	Artropatia gutoasa datorita unui deficit enzimatic si altor tulburari ereditare
M14.1	Artropatia cu microcristale in alte tulburari metabolice
M14.3	Dermato-artrita lipoida (E78.8+)
M14.4	Artropatia in amiloidoza (E85.-+)
M14.5	Artropatia in alte boli endocrine, de nutritie si metabolism
M14.6	Artropatia neuropatica
M14.8	Artropatia in alte boli specificate clasificate altundeva
M15.0	(Osteo)artroza primara generalizata
M15.1	Nodozitati Heberden (cu artropatie)
M15.2	Nodozitati Bouchard (cu artropatie)
M15.3	Artroza secundara multipla
M15.4	(Osteo)artroza eroziva
M15.8	Alte poliartroze
M15.9	Poliartroza, nespecificata
M16.0	Coxartroza primara, bilaterala
M16.1	Alte coxartroze primare
M16.2	Coxartroza de origine displazica, bilaterala
M16.3	Alte coxartroze displazice
M16.4	Coxartroza post-traumatica bilaterala
M16.5	Alte coxartroze post-traumatice
M16.6	Alte coxartroze secundare, bilaterale
M16.7	Alte coxartroze secundare
M16.9	Coxartroza, nespecificata
M17.0	Gonartroza primara, bilaterala
M17.1	Alte gonartroze primare
M17.2	Gonartroza post-traumatica bilaterala
M17.3	Alte gonartroze post-traumatice
M17.4	Alte gonartroze secundare, bilaterale
M17.5	Alte gonartroze secundare
M17.9	Gonartroza, nespecificata
M18.0	Artroza primara a primei articulatii carpo-metacarpiene, bilaterala
M18.1	Alte artroze primare ale primei articulatii carpo-metacarpiene
M18.2	Artroza post-traumatica a primelor articulatii carpo-metacarpiene, bilaterala
M18.3	Alte artroze post-traumatice ale primei articulatii carpo-metacarpiene
M18.4	Alte artroze secundare ale primelor articulatii carpo-metacarpiene, bilaterale
M18.5	Alte artroze secundare ale primei articulatii carpo-metacarpiene
M18.9	Artroza primei articulatii carpo-metacarpiene, nespecificata

M19.01	Artroza primara a altor articulatii, regiune humerala
M19.02	Artroza primara a altor articulatii, brat
M19.03	Artroza primara a altor articulatii, antebrat
M19.04	Artroza primara a altor articulatii, mana
M19.07	Artroza primara a altor articulatii, glezna si picior
M19.08	Artroza primara a altor articulatii, alta localizare
M19.09	Artroza primara a altor articulatii, localizare nespecificata
M19.11	Artroza post-traumatica a altor articulatii, regiune humerala
M19.12	Artroza post-traumatica a altor articulatii, brat
M19.13	Artroza post-traumatica a altor articulatii, antebrat
M19.14	Artroza posttraumatica a altor articulatii, mana
M19.17	Artroza posttraumatica a altor articulatii, gleyna si picior
M19.18	Artroza posttraumatica a altor articulatii, alta localizare
M19.19	Artroza posttraumatica a altor articulatii, localizare nespecificata
M19.21	Alte artroze secundare, regiune humerala
M19.22	Alte artroze secundare, brat
M19.23	Alte artroze secundare, antebrat
M19.24	Alte artroze secundare, mana
M19.27	Alte artroze secundare, glezna si picior
M19.28	Alte artroze secundare, alta localizare
M19.29	Alte artroze secundare, localizare nespecificata
M19.81	Alte artroze specificate, regiune humerala
M19.82	Alte artroze specificate, brat
M19.83	Alte artroze specificate, antebrat
M19.84	Alte artroze specificate, mana
M19.87	Alte artroze specificate, glezna si picior
M19.88	Alte artroze specificate, alta localizare
M19.89	Alte artroze specificate, localizare nespecificata
M19.91	Artroza, nespecificata, regiune humerala
M19.92	Artroza, nespecificata, brat
M19.93	Artroza, nespecificata, antebrat
M19.94	Artroza, nespecificata, mana
M19.97	Artroza, nespecificata, glezna si picior
M19.98	Artroza, nespecificata, alta localizare
M19.99	Artroza, nespecificata, localizare nespecificata
M20.0	Deformatia deget(e) de la mana
M20.1	Hallux valgus (dobandit)
M20.2	Hallux rigidus
M20.3	Alte deformatii de hallux (dobandite)
M20.4	Alte deformatii sub forma de ciocan ale degetului(lor) de la picior (dobandite)
M20.5	Alte deformatii ale degetului(lor) de la picior (dobandite)
M20.6	Deformatia dobandita a degetului(lor) de la picior, nespecificata
M21.00	Deformatia valgus, neclasificata altundeva, localizari multiple
M21.01	Deformatia valgus, neclasificata altundeva, regiune humerala
M21.02	Deformatia valgus, neclasificata altundeva, brat
M21.03	Deformatia valgus, neclasificata altundeva, antebrat
M21.04	Deformatia valgus, neclasificata altundeva, mana
M21.05	Deformatia valgus, neclasificata altundeva, regiune pelviana si coapsa
M21.06	Deformatia valgus, neclasificata altundeva, picior parte inferioara
M21.07	Deformatia valgus, neclasificata altundeva, glezna si picior
M21.08	Deformatia valgus, neclasificata altundeva, alta localizare
M21.09	Deformatia valgus, neclasificata altundeva, localizare nespecificata
M21.10	Deformatia in varus, neclasificata altundeva, localizari multiple
M21.11	Deformatia in varus, neclasificata altundeva, regiune humerala
M21.12	Deformatia in varus, neclasificata altundeva, brat
M21.13	Deformatia in varus, neclasificata altundeva, antebrat

M21.14	Deformatia in varus, neclasificata altundeva, mana
M21.15	Deformatia in varus, neclasificata altundeva, regiune pelviana si coapsa
M21.16	Deformatia in varus, neclasificata altundeva, picior parte inferioara
M21.17	Deformatia in varus, neclasificata altundeva, glezna si picior
M21.18	Deformatia in varus, neclasificata altundeva, alta localizare
M21.19	Deformatia in varus, neclasificata altundeva, localizare nespecificata
M21.20	Deformatia in flexiune, localizari multiple
M21.21	Deformatia in flexiune, regiune humerala
M21.22	Deformatia in flexiune, brat
M21.23	Deformatia in flexiune, antebrat
M21.24	Deformatia in flexiune, mana
M21.25	Deformatia in flexiune, regiune pelviana si coapsa
M21.26	Deformatia in flexiune, picior parte inferioara
M21.27	Deformatia in flexiune, glezna si picior
M21.28	Deformatia in flexiune, alta localizare
M21.29	Deformatia in flexiune, localizare nespecificata
M21.30	Pumn si picior "atarnat" (dobandit), localizari multiple
M21.37	Pumn si picior "atarnat" (dobandit), glezna si picior
M21.4	Picior plat [pes planus] (dobandit)
M21.57	Mana si picior sub forma de maciuca sau in gheara (dobandit), glezna si picior
M21.60	Alte deformitati dobandite ale gleznei si piciorului, localizari multiple
M21.67	Alte deformitati dobandite ale gleznei si piciorului, glezna si picior
M21.70	Inegalitatea privind lungimea membrelor inferioare (dobandita), localizari multiple
M21.71	Inegalitatea privind lungimea membrelor inferioare (dobandita), regiune humerala
M21.72	Inegalitatea privind lungimea membrelor inferioare (dobandita), brat
M21.73	Inegalitatea privind lungimea membrelor inferioare (dobandita), antebrat
M21.74	Inegalitatea privind lungimea membrelor inferioare (dobandita), mana
M21.75	Inegalitatea privind lungimea membrelor inferioare (dobandita), regiune pelviana si coapsa
M21.76	Inegalitatea privind lungimea membrelor inferioare (dobandita), picior parte inferioara
M21.77	Inegalitatea privind lungimea membrelor inferioare (dobandita), glezna si picior
M21.78	Inegalitatea privind lungimea membrelor inferioare (dobandita), alta localizare
M21.79	Inegalitatea privind lungimea membrelor inferioare (dobandita), localizare nespecificata
M21.80	Alte deformatii dobandite specificate ale membrelor inferioare, localizari multiple
M21.81	Alte deformatii dobandite specificate ale membrelor inferioare, regiune humerala
M21.82	Alte deformatii dobandite specificate ale membrelor inferioare, brat
M21.83	Alte deformatii dobandite specificate ale membrelor inferioare, antebrat
M21.84	Alte deformatii dobandite specificate ale membrelor inferioare, mana
M21.85	Alte deformatii dobandite specificate ale membrelor inferioare, regiune pelviana si coapsa
M21.86	Alte deformatii dobandite specificate ale membrelor inferioare, picior parte inferioara
M21.87	Alte deformatii dobandite specificate ale membrelor inferioare, glezna si picior
M21.88	Alte deformatii dobandite specificate ale membrelor inferioare, alta localizare
M21.89	Alte deformatii dobandite specificate ale membrelor inferioare, localizare nespecificata
M21.90	Deformatii dobandite ale membrelor inferioare, nespecificate, localizari multipel
M21.91	Deformatii dobandite ale membrelor inferioare, nespecificate, regiune humerala
M21.92	Deformatii dobandite ale membrelor inferioare, nespecificate, brat
M21.93	Deformatii dobandite ale membrelor inferioare, nespecificate, antebrat
M21.94	Deformatii dobandite ale membrelor inferioare, nespecificate, mana

M21.95	Deformatii dobandite ale membrelor inferioare, nespecificate , regiune pelviana si coapsa
M21.96	Deformatii dobandite ale membrelor inferioare, nespecificate , picior parte inferioara
M21.97	Deformatii dobandite ale membrelor inferioare, nespecificate , glezna si picior
M21.98	Deformatii dobandite ale membrelor inferioare, nespecificate, alta localizare
M21.99	Deformatii dobandite ale membrelor inferioare, nespecificate, localizare nespecificata
M22.0	Luxatia recidivanta a rotulei
M22.1	Subluxatia recidivanta a rotulei
M22.2	Tulburari patello-femurale
M22.3	Alte dereglari ale rotulei
M22.4	Condromalacia rotulei
M22.8	Alte afectiuni ale rotulei
M22.9	Afectiunea rotulei, nespecificata
M23.00	Chist al meniscului, localizari multiple
M23.01	Chist al cornului anterior al meniscului medial
M23.02	Chist al cornului posterior al meniscului medial
M23.03	Chist al altui menisc medial si nespecificat
M23.04	Chist al cornului anterior al meniscului lateral
M23.05	Chist al cornului posterior al meniscului lateral
M23.06	Chist al altui meniscului lateral si nespecificat
M23.09	Chist al meniscului, localizari nespecificate
M23.10	Menisc discoid (congenital), localizari multiple
M23.11	Corn anterior discoid al meniscului medial (congenital)
M23.12	Corn posterior discoid al meniscului medial (congenital)
M23.13	Menisc medial discoid (congenital), altul si cu localizare nespecificata
M23.14	Corn anterior discoid al meniscului lateral (congenital)
M23.15	Corn posterior discoid al meniscului lateral (congenital)
M23.16	Menisc lateral discoid (congenital), altul si cu localizare nespecificata
M23.19	Menisc discoid (congenital), localizare nespecificata
M23.20	Leziunea meniscului datorita unei rupturi sau leziuni vechi, localizari multiple
M23.21	Leziunea cornului anterior al meniscului medial datorita unei rupturi sau leziuni vechi
M23.22	Leziunea cornului posterior al meniscului medial datorita unei rupturi sau leziuni vechi
M23.23	Leziunea altui menisc medial si nespecificat datorita unei rupturi sau leziuni vechi
M23.24	Leziunea cornului anterior al meniscului lateral datorita unei rupturi sau leziuni vechi
M23.25	Leziunea cornului posterior al meniscului lateral datorita unei rupturi sau leziuni vechi
M23.26	Leziunea altui menisc lateral si nespecificat datorita unei rupturi sau leziuni vechi
M23.29	Leziunea meniscului, nespecificata, datorita unei rupturi sau leziuni vechi
M23.30	Alte dereglari ale meniscului, localizari multiple
M23.31	Alte dereglari ale cornului anterior al meniscului medial
M23.32	Alte dereglari ale cornului posterior al meniscului medial
M23.33	Alte dereglari ale altul menisc medial si nespecificat
M23.34	Alte dereglari ale cornului anterior al meniscului lateral
M23.35	Alte dereglari ale cornului posterior al meniscului lateral
M23.36	Alte dereglari ale altui menisc lateral si nespecificat
M23.39	Alte dereglari ale unui menisc nespecificat
M23.40	Corp liber in articulatia genunchiului, localizari multiple
M23.41	Corp liber, ligament cruciat anterior sau corn anterior al meniscului medial
M23.42	Corp liber, ligament cruciat posterior sau corn posterioral meniscului medial
M23.43	Corp liber, ligament colateral medial sau alt menisc medial si nespecificat
M23.44	Corp liber, ligament colateral lateral sau corn anterior al meniscului lateral
M23.45	Corp liber, corn posterior al meniscului lateral
M23.46	Corp liber, alt menisc lateral si nespecificat
M23.47	Corp liber, ligament capsular

M23.49	Corp liber in genunchi, ligament nespecificat sau menisc nespecificat
M23.50	Instabilitate cronica a genunchiului, localizari multiple
M23.51	Instabilitate cronica, ligament cruciat anterior sau corn anterior al meniscului medial
M23.52	Instabilitate cronica, ligament cruciat posterior sau corn posterior al meniscului medial
M23.53	Instabilitate cronica, ligament colateral medial sau alt menisc medial si nespecificat
M23.54	Instabilitate cronica, ligamentcolateral lateral sau corn anterior al meniscului lateral
M23.55	Instabilitate cronica, corn posterior al meniscului lateral
M23.56	Instabilitate cronica, alt menisc lateral si nespecificat
M23.57	Instabilitate cronica, ligament capsular
M23.59	Instabilitate cronica, ligamentnespecificat sau menisc nespecificat
M23.60	Alte rupturi spontane ale ligamentului(lor) genunchiului, localizari multiple
M23.61	Alte rupturi spontane ale ligamentului cruciat anterior
M23.62	Alte rupturi spontane ale ligamentului cruciat posterior
M23.63	Alte rupturi spontane ale ligamentului colateral medial
M23.64	Alte rupturi spontane ale ligamentului colateral lateral
M23.67	Alte rupturi spontane ale ligamentului capsular
M23.69	Alte rupturi spontane ale ligamentului(lor) genunchiului, ligament nespecificat sau menisc nespecificat
M23.80	Alte afectiuni interne ale genunchiului, localizari multiple
M23.81	Alte afectiuni interne ale ligamentului cruciat anterior sau ale cornului anterior al meniscului medial
M23.82	Alte afectiuni interne ale ligamentului cruciat posterior sau ale cornului posterior al meniscului medial
M23.83	Alte afectiuni interne ale ligamentului colateral medial sau ale altui menisc medial si nespecificat
M23.84	Alte afectiuni interne ale ligamentului colateral lateral sau ale cornului anterior al meniscului lateral
M23.85	Alte afectiuni interne ale cornului posterior al meniscului lateral
M23.86	Alte afectiuni interne ale altui menisc lateral si nespecificat
M23.87	Alte afectiuni interne ale ligamentului capsular
M23.89	Alte afectiuni interne ale genunchiului, ligament nespecificat sau menisc nespecificat
M23.90	Afectiunea interna a genunchiului, nespecificata, localizari multiple
M23.91	Afectiunea interna nespecificata a ligamentului cruciat anterior sau a cornului anterior al meniscului medial
M23.92	Afectiunea interna nespecificata a ligamentului cruciat posterior sau a cornului posterior al meniscului medial
M23.93	Afectiunea interna nespecificata a ligamentului colateral medial sau a altui menisc medial si nespecificat
M23.94	Afectiunea interna nespecificata a ligamentului colateral lateral sau a cornului anterior al meniscului lateral
M23.95	Afectiunea interna nespecificata a cornului posterior al meniscului lateral
M23.96	Afectiunea interna nespecificata a altui menisc lateral si nespecificat
M23.97	Afectiunea interna nespecificata a ligamentului capsular
M23.99	Afectiunea interna nespecificata a unui ligamentului nespecificat sau a unui menisc nespecificat
M24.00	Corp liber in articulatie, localizare multipla
M24.01	Corp liber in articulatie, regiunea umarului
M24.02	Corp liber in articulatie, brat
M24.03	Corp liber in articulatie, antebrat
M24.04	Corp liber in articulatie, mana
M24.05	Corp liber in articulatie, regiune pelviana si coapsa
M24.07	Corp liber in articulatie, glezna si picior
M24.08	Corp liber in articulatie, altele
M24.09	Corp liber in articulatie, localizare nespecificata
M24.10	Alte tulburari ale cartilajului articular, localizare multipla
M24.11	Alte tulburari ale cartilajului articular, regiunea umarului

M24.12 Alte tulburari ale cartilajului articular, brat

M24.13 Alte tulburari ale cartilajului articular, antebrat

M24.14 Alte tulburari ale cartilajului articular, mana

M24.15 Alte tulburari ale cartilajului articular, regiune pelviana si coapsa

M24.17 Alte tulburari ale cartilajului articular, glezna si picior

M24.18 Alte tulburari ale cartilajului articular, altele

M24.19 Alte tulburari ale cartilajului articular, localizare nespecificata

M24.20 Afectiune a ligamentului, localizare multipla

M24.21 Afectiune a ligamentului, regiunea umarului

M24.22 Afectiune a ligamentului, brat

M24.23 Afectiune a ligamentului, antebrat

M24.24 Afectiune a ligamentului, mana

M24.25 Afectiune a ligamentului, regiune pelviana si coapsa

M24.27 Afectiune a ligamentului, glezna si picior

M24.28 Afectiune a ligamentului, altele

M24.29 Afectiune a ligamentului, localizare nespecificata

M24.30 Luxatia si subluxatia patologica a unei articulatii, neclasificata altundeva, localizare multipla

M24.31 Luxatia si subluxatia patologica a unei articulatii, neclasificata altundeva, regiunea umarului

M24.32 Luxatia si subluxatia patologica a unei articulatii, neclasificata altundeva, brat

M24.33 Luxatia si subluxatia patologica a unei articulatii, neclasificata altundeva, antebrat

M24.34 Luxatia si subluxatia patologica a unei articulatii, neclasificata altundeva, mana

M24.35 Luxatia si subluxatia patologica a unei articulatii, neclasificata altundeva, regiune pelviana si coapsa

M24.36 Luxatia si subluxatia patologica a unei articulatii, neclasificata altundeva, picior parte inferioara

M24.37 Luxatia si subluxatia patologica a unei articulatii, neclasificata altundeva, glezna si picior

M24.38 Luxatia si subluxatia patologica a unei articulatii, neclasificata altundeva, altele

M24.39 Luxatia si subluxatia patologica a unei articulatii, neclasificata altundeva, localizare nespecificata

M24.40 Luxatia si subluxatia articulara recurenta, localizare multipla

M24.41 Luxatia si subluxatia articulara recurenta, regiunea umarului

M24.42 Luxatia si subluxatia articulara recurenta, brat

M24.43 Luxatia si subluxatia articulara recurenta, antebrat

M24.44 Luxatia si subluxatia articulara recurenta, mana

M24.45 Luxatia si subluxatia articulara recurenta, regiune pelviana si coapsa

M24.46 Luxatia si subluxatia articulara recurenta, picior parte inferioara

M24.47 Luxatia si subluxatia articulara recurenta, glezna si picior

M24.48 Luxatia si subluxatia articulara recurenta, altele

M24.49 Luxatia si subluxatia articulara recurenta, localizare nespecificata

M24.50 Contractura articulatiei, localizare multipla

M24.51 Contractura articulatiei, regiunea umarului

M24.52 Contractura articulatiei, brat

M24.53 Contractura articulatiei, antebrat

M24.54 Contractura articulatiei, mana

M24.55 Contractura articulatiei, regiune pelviana si coapsa

M24.56 Contractura articulatiei, picior parte inferioara

M24.57 Contractura articulatiei, glezna si picior

M24.58 Contractura articulatiei, altele

M24.59 Contractura articulatiei, localizare nespecificata

M24.60 Anchiloza articulatiei, localizare multipla

M24.61 Anchiloza articulatiei, regiunea umarului

M24.62 Anchiloza articulatiei, brat

M24.63 Anchiloza articulatiei, antebrat

M24.64 Anchiloza articulatiei, mana

M24.65 Anchiloza articulatiei, regiune pelviana si coapsa

M24.66 Anchiloza articulatiei, picior parte inferioara

M24.67 Anchiloza articulatiei, glezna si picior

M24.68	Anchiloza articulatiei, altele
M24.69	Anchiloza articulatiei, localizare nespecificata
M24.7	Protruzia acetabulara
M24.80	Alte afectiuni articulare specifice, neclasificate altundeva, localizare multipla
M24.81	Alte afectiuni articulare specifice, neclasificate altundeva, regiunea umarului
M24.82	Alte afectiuni articulare specifice, neclasificate altundeva, brat
M24.83	Alte afectiuni articulare specifice, neclasificate altundeva, antebrat
M24.84	Alte afectiuni articulare specifice, neclasificate altundeva, mana
M24.85	Alte afectiuni articulare specifice, neclasificate altundeva, regiune pelviana si coapsa
M24.87	Alte afectiuni articulare specifice, neclasificate altundeva, glezna si picior
M24.88	Alte afectiuni articulare specifice, neclasificate altundeva, altele
M24.89	Alte afectiuni articulare specifice, neclasificate altundeva, localizare nespecificata
M24.90	Afectiune a articulatiei, nespecificata, localizare multipla
M24.91	Afectiune a articulatiei, nespecificata, regiunea umarului
M24.92	Afectiune a articulatiei, nespecificata, brat
M24.93	Afectiune a articulatiei, nespecificata, antebrat
M24.94	Afectiune a articulatiei, nespecificata, mana
M24.95	Afectiune a articulatiei, nespecificata, regiune pelviana si coapsa
M24.97	Afectiune a articulatiei, nespecificata, glezna si picior
M24.98	Afectiune a articulatiei, nespecificata, altele
M24.99	Afectiune a articulatiei, nespecificata, localizare nespecificata
M25.00	Hemartroza, localizare multipla
M25.01	Hemartroza, regiunea umarului
M25.02	Hemartroza, brat
M25.03	Hemartroza, antebrat
M25.04	Hemartroza, mana
M25.05	Hemartroza, regiune pelviana si coapsa
M25.06	Hemartroza, picior parte inferioara
M25.07	Hemartroza, glezna si picior
M25.08	Hemartroza, altele
M25.09	Hemartroza, localizare nespecificata
M25.10	Fistula articulatiei, localizare multipla
M25.11	Fistula articulatiei, regiunea umarului
M25.12	Fistula articulatiei, brat
M25.13	Fistula articulatiei, antebrat
M25.14	Fistula articulatiei, mana
M25.15	Fistula articulatiei, regiune pelviana si coapsa
M25.16	Fistula articulatiei, picior parte inferioara
M25.17	Fistula articulatiei, glezna si picior
M25.18	Fistula articulatiei, altele
M25.19	Fistula articulatiei, localizare nespecificata
M25.20	Hiperlaxitate articulara, localizare multipla
M25.21	Hiperlaxitate articulara, regiunea umarului
M25.22	Hiperlaxitate articulara, brat
M25.23	Hiperlaxitate articulara, antebrat
M25.24	Hiperlaxitate articulara, mana
M25.25	Hiperlaxitate articulara, regiune pelviana si coapsa
M25.27	Hiperlaxitate articulara, glezna si picior
M25.28	Hiperlaxitate articulara, altele
M25.29	Hiperlaxitate articulara, localizare nespecificata
M25.30	Alte instabilitati ale articulatiei, localizare multipla
M25.31	Alte instabilitati ale articulatiei, regiunea umarului
M25.32	Alte instabilitati ale articulatiei, brat
M25.33	Alte instabilitati ale articulatiei, antebrat
M25.34	Alte instabilitati ale articulatiei, mana
M25.35	Alte instabilitati ale articulatiei, regiune pelviana si coapsa
M25.37	Alte instabilitati ale articulatiei, glezna si picior
M25.38	Alte instabilitati ale articulatiei, altele

M25.39	Alte instabilitati ale articulatiei, localizare nespecificata
M25.40	Epansament articular, localizare multipla
M25.41	Epansament articular, regiunea umarului
M25.42	Epansament articular, brat
M25.43	Epansament articular, antebrat
M25.44	Epansament articular, mana
M25.45	Epansament articular, regiune pelviana si coapsa
M25.46	Epansament articular, picior parte inferioara
M25.47	Epansament articular, glezna si picior
M25.48	Epansament articular, altele
M25.49	Epansament articular, localizare nespecificata
M25.50	Durere in articulatie, localizare multipla
M25.51	Durere in articulatie, regiunea umarului
M25.52	Durere in articulatie, brat
M25.53	Durere in articulatie, antebrat
M25.54	Durere in articulatie, mana
M25.55	Durere in articulatie, regiune pelviana si coapsa
M25.56	Durere in articulatie, picior parte inferioara
M25.57	Durere in articulatie, glezna si picior
M25.58	Durere in articulatie, altele
M25.59	Durere in articulatie, localizare nespecificata
M25.60	Rigiditate articulara, neclasificata altundeva, localizare multipla
M25.61	Rigiditate articulara, neclasificata altundeva, regiunea umarului
M25.62	Rigiditate articulara, neclasificata altundeva, brat
M25.63	Rigiditate articulara, neclasificata altundeva, antebrat
M25.64	Rigiditate articulara, neclasificata altundeva, mana
M25.65	Rigiditate articulara, neclasificata altundeva, regiune pelviana si coapsa
M25.66	Rigiditate articulara, neclasificata altundeva, picior parte inferioara
M25.67	Rigiditate articulara, neclasificata altundeva, glezna si picior
M25.68	Rigiditate articulara, neclasificata altundeva, altele
M25.69	Rigiditate articulara, neclasificata altundeva, localizare nespecificata
M25.70	Osteofit, localizare multipla
M25.71	Osteofit, regiunea umarului
M25.72	Osteofit, brat
M25.73	Osteofit, antebrat
M25.74	Osteofit, mana
M25.75	Osteofit, regiune pelviana si coapsa
M25.76	Osteofit, picior parte inferioara
M25.77	Osteofit, glezna si picior
M25.78	Osteofit, altele
M25.79	Osteofit, localizare nespecificata
M25.80	Alte afectiuni articulare specificate, localizare multipla
M25.81	Alte afectiuni articulare specificate, regiunea umarului
M25.82	Alte afectiuni articulare specificate, brat
M25.83	Alte afectiuni articulare specificate, antebrat
M25.84	Alte afectiuni articulare specificate, mana
M25.85	Alte afectiuni articulare specificate, regiune pelviana si coapsa
M25.86	Alte afectiuni articulare specificate, picior parte inferioara
M25.87	Alte afectiuni articulare specificate, glezna si picior
M25.88	Alte afectiuni articulare specificate, altele
M25.89	Alte afectiuni articulare specificate, localizare nespecificata
M25.90	Afectiune articulara, nespecificata, localizare multipla
M25.91	Afectiune articulara, nespecificata, regiunea umarului
M25.92	Afectiune articulara, nespecificata, brat
M25.93	Afectiune articulara, nespecificata, antebrat
M25.94	Afectiune articulara, nespecificata, mana
M25.95	Afectiune articulara, nespecificata, regiune pelviana si coapsa

M25.96	Afectiune articulara, nespecificata, picior parte inferioara
M25.97	Afectiune articulara, nespecificata, glezna si picior
M25.98	Afectiune articulara, nespecificata, altele
M25.99	Afectiune articulara, nespecificata, localizare nespecificata
M30.0	Poliarterita nodoasa
M30.1	Poliarterita cu atingere pulmonara [Churg-Strauss]
M30.2	Poliarterita juvenila
M30.3	Sindromul ganglionilor limfatici muco-cutanati [Kawasaki]
M30.8	Alte afectiuni inrudite cu poliarterita nodoasa
M31.0	Angeita de hipersensibilitate
M31.1	Microangiopatia trombotica
M31.2	Granulom malign al liniei mediane
M31.3	Granulomatoza Wegener
M31.4	Sindromul crosei aortice [Takayasu]
M31.5	Arterita cu celule gigante cu polimialgie reumatismala
M31.6	Alte arterite cu celule gigante
M31.8	Alte vasculopatii necrozante specificate
M31.9	Vasculopatia necrozanta, nespecificata
M32.0	Lupus eritematos sistemic datorit medicamentelor
M32.1	Lupus eritematos sistemic cu atingerea unor organe sau sisteme
M32.8	Alte forme de lupus sistemic eritematos
M32.9	Lupus sistemic eritematos, nespecificat
M33.0	Dermatomiozita juvenila
M33.1	Alte dermatomiozite
M33.2	Polimiozita
M33.9	Dermatopolimiozita, nespecificata
M34.0	Scleroza sistemica progresiva
M34.1	Sindromul CR(E)ST
M34.2	Scleroza sistemica datorita unui medicament sau unui produs chimic
M34.8	Alte forme de scleroza sistemica
M34.9	Scleroza sistemica, nespecificata
M35.0	Sindrom Sicca [Sjogren]
M35.1	Alte sindroame mixte
M35.2	Boala Behçet
M35.3	Polimialgia reumatismala
M35.4	Fasciita difuza (eosinofilica)
M35.5	Fibroscleroza multifocala
M35.7	Sindrom de hipermobilitate
M35.8	Alte atingeri sistemice specificate ale tesutului conjuctiv
M35.9	Atingeri sistemice ale tesutului conjuctiv, nespecificate
M36.0	Dermato(poli)miozita in boli neoplazice
M36.1	Artropatia in boli neoplazice, clasificate altundeva
M36.2	Artropatia hemofilica
M36.3	Artropatia in alte tulburari sangvine
M36.4	Artropatia in reactiile de hipersensibilitate clasificate altundeva
M36.8	Tuburari sistemice ale tesutului conjuctiv in alte boli clasificate altundeva
M40.00	Cifoza posturala, localizare multipla
M40.01	Cifoza posturala, regiune occipito-atlanto-axilara
M40.02	Cifoza posturala, regiune cervicala
M40.03	Cifoza posturala, regiune toracocervicala
M40.04	Cifoza posturala, regiune toracica
M40.05	Cifoza posturala, regiune toraco-lombara
M40.06	Cifoza posturala, regiune lombara
M40.07	Cifoza posturala, regiune lombo-sacrala
M40.08	Cifoza posturala, regiune sacrala si sacro-coccigiana
M40.09	Cifoza posturala, localizare nespecificata
M40.10	Alte cifoze secundare, localizare multipla
M40.11	Alte cifoze secundare, regiune occipito-atlanto-axilara

M40.12	Alte cifoze secundare, regiune cervicala
M40.13	Alte cifoze secundare, regiune toracocervicala
M40.14	Alte cifoze secundare, regiune toracica
M40.15	Alte cifoze secundare, regiune toraco-lombara
M40.16	Alte cifoze secundare, regiune lombara
M40.17	Alte cifoze secundare, regiune lombo-sacrala
M40.18	Alte cifoze secundare, regiune sacrala si sacro-coccigiana
M40.19	Alte cifoze secundare, localizare nespecificata
M40.20	Alte cifoze si nespecificate, localizare multipla
M40.21	Alte cifoze si nespecificate, regiune occipito-atlanto-axilara
M40.22	Alte cifoze si nespecificate, regiune cervicala
M40.23	Alte cifoze si nespecificate, regiune toracocervicala
M40.24	Alte cifoze si nespecificate, regiune toracica
M40.25	Alte cifoze si nespecificate, regiune toraco-lombara
M40.26	Alte cifoze si nespecificate, regiune lombara
M40.27	Alte cifoze si nespecificate, regiune lombo-sacrala
M40.28	Alte cifoze si nespecificate, regiune sacrala si sacro-coccigiana
M40.29	Alte cifoze si nespecificate, localizare nespecificata
M40.30	Sindromul spatelui plat, localizare multipla
M40.31	Sindromul spatelui plat, regiune occipito-atlanto-axilara
M40.32	Sindromul spatelui plat, regiune cervicala
M40.33	Sindromul spatelui plat, regiune toracocervicala
M40.34	Sindromul spatelui plat, regiune toracica
M40.35	Sindromul spatelui plat, regiune toraco-lombara
M40.36	Sindromul spatelui plat, regiune lombara
M40.37	Sindromul spatelui plat, regiune lombo-sacrala
M40.38	Sindromul spatelui plat, regiune sacrala si sacro-coccigiana
M40.39	Sindromul spatelui plat, localizare nespecificata
M40.40	Alte lordoze, localizare multipla
M40.41	Alte lordoze, regiune occipito-atlanto-axilara
M40.42	Alte lordoze, regiune cervicala
M40.43	Alte lordoze, regiune toracocervicala
M40.44	Alte lordoze, regiune toracica
M40.45	Alte lordoze, regiune toraco-lombara
M40.46	Alte lordoze, regiune lombara
M40.47	Alte lordoze, regiune lombo-sacrala
M40.48	Alte lordoze, regiune sacrala si sacro-coccigiana
M40.49	Alte lordoze, localizare nespecificata
M40.50	Lordoza, nespecificata, localizare multipla
M40.51	Lordoza, nespecificata, regiune occipito-atlanto-axilara
M40.52	Lordoza, nespecificata, regiune cervicala
M40.53	Lordoza, nespecificata, regiune toracocervicala
M40.54	Lordoza, nespecificata, regiune toracica
M40.55	Lordoza, nespecificata, regiune toraco-lombara
M40.56	Lordoza, nespecificata, regiune lombara
M40.57	Lordoza, nespecificata, regiune lombo-sacrala
M40.58	Lordoza, nespecificata, regiune sacrala si sacro-coccigiana
M40.59	Lordoza, nespecificata, localizare nespecificata
M41.00	Scolioza idiopatica infantila, localizare multipla
M41.01	Scolioza idiopatica infantila, regiune occipito-atlanto-axilara
M41.02	Scolioza idiopatica infantila, regiune cervicala
M41.03	Scolioza idiopatica infantila, regiune toracocervicala
M41.04	Scolioza idiopatica infantila, regiune toracica
M41.05	Scolioza idiopatica infantila, regiune toraco-lombara
M41.06	Scolioza idiopatica infantila, regiune lombara
M41.07	Scolioza idiopatica infantila, regiune lombo-sacrala
M41.08	Scolioza idiopatica infantila, regiune sacrala si sacro-coccigiana
M41.09	Scolioza idiopatica infantila, localizare nespecificata

M41.10 Scolioza idiopatica juvenila, localizare multipla

M41.11 Scolioza idiopatica juvenila, regiune occipito-atlanto-axilara

M41.12 Scolioza idiopatica juvenila, regiune cervicala

M41.13 Scolioza idiopatica juvenila, regiune toracocervicala

M41.14 Scolioza idiopatica juvenila, regiune toracica

M41.15 Scolioza idiopatica juvenila, regiune toraco-lombara

M41.16 Scolioza idiopatica juvenila, regiune lombara

M41.17 Scolioza idiopatica juvenila, regiune lombo-sacrala

M41.18 Scolioza idiopatica juvenila, regiune sacrala si sacro-coccigiana

M41.19 Scolioza idiopatica juvenila, localizare nespecificata

M41.20 Alte scolioze idiopatice, localizare multipla

M41.21 Alte scolioze idiopatice, regiune occipito-atlanto-axilara

M41.22 Alte scolioze idiopatice, regiune cervicala

M41.23 Alte scolioze idiopatice, regiune toracocervicala

M41.24 Alte scolioze idiopatice, regiune toracica

M41.25 Alte scolioze idiopatice, regiune toraco-lombara

M41.26 Alte scolioze idiopatice, regiune lombara

M41.27 Alte scolioze idiopatice, regiune lombo-sacrala

M41.28 Alte scolioze idiopatice, regiune sacrala si sacro-coccigiana

M41.29 Alte scolioze idiopatice, localizare nespecificata

M41.30 Scolioza prin anomalie toracica, localizare multipla

M41.31 Scolioza prin anomalie toracica, regiune occipito-atlanto-axilara

M41.32 Scolioza prin anomalie toracica, regiune cervicala

M41.33 Scolioza prin anomalie toracica, regiune toracocervicala

M41.34 Scolioza prin anomalie toracica, regiune toracica

M41.35 Scolioza prin anomalie toracica, regiune toraco-lombara

M41.36 Scolioza prin anomalie toracica, regiune lombara

M41.37 Scolioza prin anomalie toracica, regiune lombo-sacrala

M41.38 Scolioza prin anomalie toracica, regiune sacrala si sacro-coccigiana

M41.39 Scolioza prin anomalie toracica, localizare nespecificata

M41.40 Scolioza neuromusculara, localizare multipla

M41.41 Scolioza neuromusculara, regiune occipito-atlanto-axilara

M41.42 Scolioza neuromusculara, regiune cervicala

M41.43 Scolioza neuromusculara, regiune toracocervicala

M41.44 Scolioza neuromusculara, regiune toracica

M41.45 Scolioza neuromusculara, regiune toraco-lombara

M41.46 Scolioza neuromusculara, regiune lombara

M41.47 Scolioza neuromusculara, regiune lombo-sacrala

M41.48 Scolioza neuromusculara, regiune sacrala si sacro-coccigiana

M41.49 Scolioza neuromusculara, localizare nespecificata

M41.50 Alta scolioza secundara, localizare multipla

M41.51 Alta scolioza secundara, regiune occipito-atlanto-axilara

M41.52 Alta scolioza secundara, regiune cervicala

M41.53 Alta scolioza secundara, regiune toracocervicala

M41.54 Alta scolioza secundara, regiune toracica

M41.55 Alta scolioza secundara, regiune toraco-lombara

M41.56 Alta scolioza secundara, regiune lombara

M41.57 Alta scolioza secundara, regiune lombo-sacrala

M41.58 Alta scolioza secundara, regiune sacrala si sacro-coccigiana

M41.59 Alta scolioza secundara, localizare nespecificata

M41.80 Alte forme de scolioza, localizare multipla

M41.81 Alte forme de scolioza, regiune occipito-atlanto-axilara

M41.82	Alte forme de scolioza, regiune cervicala
M41.83	Alte forme de scolioza, regiune toracocervicala
M41.84	Alte forme de scolioza, regiune toracica
M41.85	Alte forme de scolioza, regiune toraco-lombara
M41.86	Alte forme de scolioza, regiune lombara
M41.87	Alte forme de scolioza, regiune lombo-sacrala
M41.88	Alte forme de scolioza, regiune sacrala si sacro-coccigiana
M41.89	Alte forme de scolioza, localizare nespecificata
M41.90	Scolioza, nespecificata, localizare multipla
M41.91	Scolioza, nespecificata, regiune occipito-atlanto-axilara
M41.92	Scolioza, nespecificata, regiune cervicala
M41.93	Scolioza, nespecificata, regiune toracocervicala
M41.94	Scolioza, nespecificata, regiune toracica
M41.95	Scolioza, nespecificata, regiune toraco-lombara
M41.96	Scolioza, nespecificata, regiune lombara
M41.97	Scolioza, nespecificata, regiune lombo-sacrala
M41.98	Scolioza, nespecificata, regiune sacrala si sacro-coccigiana
M41.99	Scolioza, nespecificata, localizare nespecificata
M42.00	Osteocondroza vertebrala juvenila, localizare multipla
M42.01	Osteocondroza vertebrala juvenila, regiune occipito-atlanto-axilara
M42.02	Osteocondroza vertebrala juvenila, regiune cervicala
M42.03	Osteocondroza vertebrala juvenila, regiune toracocervicala
M42.04	Osteocondroza vertebrala juvenila, regiune toracica
M42.05	Osteocondroza vertebrala juvenila, regiune toraco-lombara
M42.06	Osteocondroza vertebrala juvenila, regiune lombara
M42.07	Osteocondroza vertebrala juvenila, regiune lombo-sacrala
M42.08	Osteocondroza vertebrala juvenila, regiune sacrala si sacro-coccigiana
M42.09	Osteocondroza vertebrala juvenila, localizare nespecificata
M42.10	Osteocondroza vertebrala a adultului, localizare multipla
M42.11	Osteocondroza vertebrala a adultului, regiune occipito-atlanto-axilara
M42.12	Osteocondroza vertebrala a adultului, regiune cervicala
M42.13	Osteocondroza vertebrala a adultului, regiune toracocervicala
M42.14	Osteocondroza vertebrala a adultului, regiune toracica
M42.15	Osteocondroza vertebrala a adultului, regiune toraco-lombara
M42.16	Osteocondroza vertebrala a adultului, regiune lombara
M42.17	Osteocondroza vertebrala a adultului, regiune lombo-sacrala
M42.18	Osteocondroza vertebrala a adultului, regiune sacrala si sacro-coccigiana
M42.19	Osteocondroza vertebrala a adultului, localizare nespecificata
M42.90	Osteocondroza vertebrala, nespecificata, localizare multipla
M42.91	Osteocondroza vertebrala, nespecificata, regiune occipito-atlanto-axilara
M42.92	Osteocondroza vertebrala, nespecificata, regiune cervicala
M42.93	Osteocondroza vertebrala, nespecificata, regiune toracocervicala
M42.94	Osteocondroza vertebrala, nespecificata, regiune toracica
M42.95	Osteocondroza vertebrala, nespecificata, regiune toraco-lombara
M42.96	Osteocondroza vertebrala, nespecificata, regiune lombara
M42.97	Osteocondroza vertebrala, nespecificata, regiune lombo-sacrala
M42.98	Osteocondroza vertebrala, nespecificata, regiune sacrala si sacro-coccigiana
M42.99	Osteocondroza vertebrala, nespecificata, localizare nespecificata
M43.00	Spondiloliza, localizare multipla
M43.01	Spondiloliza, regiune occipito-atlanto-axilara

M43.02	Spondiloliza, regiune cervicala
M43.03	Spondiloliza, regiune toracocervicala
M43.04	Spondiloliza, regiune toracica
M43.05	Spondiloliza, regiune toraco-lombara
M43.06	Spondiloliza, regiune lombara
M43.07	Spondiloliza, regiune lombo-sacrala
M43.08	Spondiloliza, regiune sacrala si sacro-coccigiana
M43.09	Spondiloliza, localizare nespecificata
M43.10	Spondilolisteza, localizare multipla
M43.11	Spondilolisteza, regiune occipito-atlanto-axilara
M43.12	Spondilolisteza, regiune cervicala
M43.13	Spondilolisteza, regiune toracocervicala
M43.14	Spondilolisteza, regiune toracica
M43.15	Spondilolisteza, regiune toraco-lombara
M43.16	Spondilolisteza, regiune lombara
M43.17	Spondilolisteza, regiune lombo-sacrala
M43.18	Spondilolisteza, regiune sacrala si sacro-coccigiana
M43.19	Spondilolisteza, localizare nespecificata
M43.20	Alte fuziuni vertebrale, localizare multipla
M43.21	Alte fuziuni vertebrale, regiune occipito-atlanto-axilara
M43.22	Alte fuziuni vertebrale, regiune cervicala
M43.23	Alte fuziuni vertebrale, regiune toracocervicala
M43.24	Alte fuziuni vertebrale, regiune toracica
M43.25	Alte fuziuni vertebrale, regiune toraco-lombara
M43.26	Alte fuziuni vertebrale, regiune lombara
M43.27	Alte fuziuni vertebrale, regiune lombo-sacrala
M43.28	Alte fuziuni vertebrale, regiune sacrala si sacro-coccigiana
M43.29	Alte fuziuni vertebrale, localizare nespecificata
M43.3	Subluxatia recidivanta atloido-axoida cu mielopatie
M43.4	Alte subluxatii atloido-axoide recidivante
M43.50	Alte subluxatii vertebrale recurente, localizare multipla
M43.51	Alte subluxatii vertebrale recurente, regiune occipito-atlanto-axilara
M43.52	Alte subluxatii vertebrale recurente, regiune cervicala
M43.53	Alte subluxatii vertebrale recurente, regiune toracocervicala
M43.54	Alte subluxatii vertebrale recurente, regiune toracica
M43.55	Alte subluxatii vertebrale recurente, regiune toraco-lombara
M43.56	Alte subluxatii vertebrale recurente, regiune lombara
M43.57	Alte subluxatii vertebrale recurente, regiune lombo-sacrala
M43.58	Alte subluxatii vertebrale recurente, regiune sacrala si sacro-coccigiana
M43.59	Alte subluxatii vertebrale recurente, localizare nespecificata
M43.6	Torticolis
M43.80	Alte dorsopatii deformante specificate, localizare multipla
M43.81	Alte dorsopatii deformante specificate, regiune occipito-atlanto-axilara
M43.82	Alte dorsopatii deformante specificate, regiune cervicala
M43.83	Alte dorsopatii deformante specificate, regiune toracocervicala
M43.84	Alte dorsopatii deformante specificate, regiune toracica
M43.85	Alte dorsopatii deformante specificate, regiune toraco-lombara
M43.86	Alte dorsopatii deformante specificate, regiune lombara
M43.87	Alte dorsopatii deformante specificate, regiune lombo-sacrala
M43.88	Alte dorsopatii deformante specificate, regiune sacrala si sacro-coccigiana
M43.89	Alte dorsopatii deformante specificate, localizare nespecificata
M43.90	Dorsopatia deformanta, nespecificata, localizare multipla
M43.91	Dorsopatia deformanta, nespecificata, regiune occipito-atlanto-axilara
M43.92	Dorsopatia deformanta, nespecificata, regiune cervicala
M43.93	Dorsopatia deformanta, nespecificata, regiune toracocervicala

M43.94	Dorsopatia deformanta, nespecificata, regiune toracica
M43.95	Dorsopatia deformanta, nespecificata, regiune toraco-lombara
M43.96	Dorsopatia deformanta, nespecificata, regiune lombara
M43.97	Dorsopatia deformanta, nespecificata, regiune lombo-sacrala
M43.98	Dorsopatia deformanta, nespecificata, regiune sacrala si sacro-coccigiana
M43.99	Dorsopatia deformanta, nespecificata, localizare nespecificata
M45.00	Spondilita anchilozanta, localizare multipla
M45.01	Spondilita anchilozanta, regiune occipito-atlanto-axilara
M45.02	Spondilita anchilozanta, regiune cervicala
M45.03	Spondilita anchilozanta, regiune toracocervicala
M45.04	Spondilita anchilozanta, regiune toracica
M45.05	Spondilita anchilozanta, regiune toraco-lombara
M45.06	Spondilita anchilozanta, regiune lombara
M45.07	Spondilita anchilozanta, regiune lombo-sacrala
M45.08	Spondilita anchilozanta, regiune sacrala si sacro-coccigiana
M45.09	Spondilita anchilozanta, localizare nespecificata
M46.00	Entezopatia coloanei vertebrale, localizare multipla
M46.01	Entezopatia coloanei vertebrale, regiune occipito-atlanto-axilara
M46.02	Entezopatia coloanei vertebrale, regiune cervicala
M46.03	Entezopatia coloanei vertebrale, regiune toracocervicala
M46.04	Entezopatia coloanei vertebrale, regiune toracica
M46.05	Entezopatia coloanei vertebrale, regiune toraco-lombara
M46.06	Entezopatia coloanei vertebrale, regiune lombara
M46.07	Entezopatia coloanei vertebrale, regiune lombo-sacrala
M46.08	Entezopatia coloanei vertebrale, regiune sacrala si sacro-coccigiana
M46.09	Entezopatia coloanei vertebrale, localizare nespecificata
M46.1	Sacro-ileita, neclasificata altundeva
M46.20	Osteomielita vertebrala, localizare multipla
M46.21	Osteomielita vertebrala, regiune occipito-atlanto-axilara
M46.22	Osteomielita vertebrala, regiune cervicala
M46.23	Osteomielita vertebrala, regiune toracocervicala
M46.24	Osteomielita vertebrala, regiune toracica
M46.25	Osteomielita vertebrala, regiune toraco-lombara
M46.26	Osteomielita vertebrala, regiune lombara
M46.27	Osteomielita vertebrala, regiune lombo-sacrala
M46.28	Osteomielita vertebrala, regiune sacrala si sacro-coccigiana
M46.29	Osteomielita vertebrala, localizare nespecificata
M46.30	Infectia (piogena) a unui disc intervertebral, localizare multipla
M46.31	Infectia (piogena) a unui disc intervertebral, regiune occipito-atlanto-axilara
M46.32	Infectia (piogena) a unui disc intervertebral, regiune cervicala
M46.33	Infectia (piogena) a unui disc intervertebral, regiune toracocervicala
M46.34	Infectia (piogena) a unui disc intervertebral, regiune toracica
M46.35	Infectia (piogena) a unui disc intervertebral, regiune toraco-lombara
M46.36	Infectia (piogena) a unui disc intervertebral, regiune lombara
M46.37	Infectia (piogena) a unui disc intervertebral, regiune lombo-sacrala
M46.38	Infectia (piogena) a unui disc intervertebral, regiune sacrala si sacro-coccigiana
M46.39	Infectia (piogena) a unui disc intervertebral, localizare nespecificata
M46.40	Discita, nespecificata, localizare multipla
M46.41	Discita, nespecificata, regiune occipito-atlanto-axilara
M46.42	Discita, nespecificata, regiune cervicala
M46.43	Discita, nespecificata, regiune toracocervicala

M46.44 Discita, nespecificata, regiune toracica

M46.45 Discita, nespecificata, regiune toraco-lombara

M46.46 Discita, nespecificata, regiune lombara

M46.47 Discita, nespecificata, regiune lombo-sacrala

M46.48 Discita, nespecificata, regiune sacrala si sacro-coccigiana

M46.49 Discita, nespecificata, localizare nespecificata

M46.50 Alte spondilopatii infectioase, localizare multipla

M46.51 Alte spondilopatii infectioase, regiune occipito-atlanto-axilara

M46.52 Alte spondilopatii infectioase, regiune cervicala

M46.53 Alte spondilopatii infectioase, regiune toracocervicala

M46.54 Alte spondilopatii infectioase, regiune toracica

M46.55 Alte spondilopatii infectioase, regiune toraco-lombara

M46.56 Alte spondilopatii infectioase, regiune lombara

M46.57 Alte spondilopatii infectioase, regiune lombo-sacrala

M46.58 Alte spondilopatii infectioase, regiune sacrala si sacro-coccigiana

M46.59 Alte spondilopatii infectioase, localizare nespecificata

M46.80 Alte spondilopatii inflamatorii specificate, localizare multipla

M46.81 Alte spondilopatii inflamatorii specificate, regiune occipito-atlanto-axilara

M46.82 Alte spondilopatii inflamatorii specificate, regiune cervicala

M46.83 Alte spondilopatii inflamatorii specificate, regiune toracocervicala

M46.84 Alte spondilopatii inflamatorii specificate, regiune toracica

M46.85 Alte spondilopatii inflamatorii specificate, regiune toraco-lombara

M46.86 Alte spondilopatii inflamatorii specificate, regiune lombara

M46.87 Alte spondilopatii inflamatorii specificate, regiune lombo-sacrala

M46.88 Alte spondilopatii inflamatorii specificate, regiune sacrala si sacro-coccigiana

M46.89 Alte spondilopatii inflamatorii specificate, localizare nespecificata

M46.90 Spondilopatia inflamatorie, nespecificata, localizare multipla

M46.91 Spondilopatia inflamatorie, nespecificata, regiune occipito-atlanto-axilara

M46.92 Spondilopatia inflamatorie, nespecificata, regiune cervicala

M46.93 Spondilopatia inflamatorie, nespecificata, regiune toracocervicala

M46.94 Spondilopatia inflamatorie, nespecificata, regiune toracica

M46.95 Spondilopatia inflamatorie, nespecificata, regiune toraco-lombara

M46.96 Spondilopatia inflamatorie, nespecificata, regiune lombara

M46.97 Spondilopatia inflamatorie, nespecificata, regiune lombo-sacrala

M46.98 Spondilopatia inflamatorie, nespecificata, regiune sacrala si sacro-coccigiana

M46.99 Spondilopatia inflamatorie, nespecificata, localizare nespecificata

M47.00 Sindromul de compresiune a arterei vertebrale si spinale anterioare, localizare multipla

M47.01 Sindromul de compresiune a arterei vertebrale si spinale anterioare, regiune occipito-atlanto-axilara

M47.02 Sindromul de compresiune a arterei vertebrale si spinale anterioare, regiune cervicala

M47.03 Sindromul de compresiune a arterei vertebrale si spinale anterioare, regiune toracocervicala

M47.04 Sindromul de compresiune a arterei vertebrale si spinale anterioare, regiune toracica

M47.05 Sindromul de compresiune a arterei vertebrale si spinale anterioare, regiune toraco-lombara (G99.2)

M47.06 Sindromul de compresiune a arterei vertebrale si spinale anterioare, regiune lombara

M47.07 Sindromul de compresiune a arterei vertebrale si spinale anterioare, regiune lombo-sacrala

M47.08 Sindromul de compresiune a arterei vertebrale si spinale anterioare, regiune sacrala si sacro-coccigiana

M47.09 Sindromul de compresiune a arterei vertebrale si spinale anterioare, localizare nespecificata

M47.10	Alte spondiloze cu mielopatie, localizare multipla
M47.11	Alte spondiloze cu mielopatie, regiune occipito-atlanto-axilara
M47.12	Alte spondiloze cu mielopatie, regiune cervicala
M47.13	Alte spondiloze cu mielopatie, regiune toracocervicala
M47.14	Alte spondiloze cu mielopatie, regiune toracica
M47.15	Alte spondiloze cu mielopatie, regiune toraco-lombara
M47.16	Alte spondiloze cu mielopatie, regiune lombara
M47.17	Alte spondiloze cu mielopatie, regiune lombo-sacrala
M47.18	Alte spondiloze cu mielopatie, regiune sacrala si sacro-coccigiana
M47.19	Alte spondiloze cu mielopatie, localizare nespecificata
M47.20	Alte spondiloze cu radiculopatie, localizare multipla
M47.21	Alte spondiloze cu radiculopatie, regiune occipito-atlanto-axilara
M47.22	Alte spondiloze cu radiculopatie, regiune cervicala
M47.23	Alte spondiloze cu radiculopatie, regiune toracocervicala
M47.24	Alte spondiloze cu radiculopatie, regiune toracica
M47.25	Alte spondiloze cu radiculopatie, regiune toraco-lombara
M47.26	Alte spondiloze cu radiculopatie, regiune lombara
M47.27	Alte spondiloze cu radiculopatie, regiune lombo-sacrala
M47.28	Alte spondiloze cu radiculopatie, regiune sacrala si sacro-coccigiana
M47.29	Alte spondiloze cu radiculopatie, localizare nespecificata
M47.80	Alte spondiloze, localizare multipla
M47.81	Alte spondiloze, regiune occipito-atlanto-axilara
M47.82	Alte spondiloze, regiune cervicala
M47.83	Alte spondiloze, regiune toracocervicala
M47.84	Alte spondiloze, regiune toracica
M47.85	Alte spondiloze, regiune toraco-lombara
M47.86	Alte spondiloze, regiune lombara
M47.87	Alte spondiloze, regiune lombo-sacrala
M47.88	Alte spondiloze, regiune sacrala si sacro-coccigiana
M47.89	Alte spondiloze, localizare nespecificata
M47.90	Spondiloza, nespecificata, localizare multipla
M47.91	Spondiloza, nespecificata, regiune occipito-atlanto-axilara
M47.92	Spondiloza, nespecificata, regiune cervicala
M47.93	Spondiloza, nespecificata, regiune toracocervicala
M47.94	Spondiloza, nespecificata, regiune toracica
M47.95	Spondiloza, nespecificata, regiune toraco-lombara
M47.96	Spondiloza, nespecificata, regiune lombara
M47.97	Spondiloza, nespecificata, regiune lombo-sacrala
M47.98	Spondiloza, nespecificata, regiune sacrala si sacro-coccigiana
M47.99	Spondiloza, nespecificata, localizare nespecificata
M48.00	Stenoza canalului medular, localizare multipla
M48.01	Stenoza canalului medular, regiune occipito-atlanto-axilara
M48.02	Stenoza canalului medular, regiune cervicala
M48.03	Stenoza canalului medular, regiune toracocervicala
M48.04	Stenoza canalului medular, regiune toracica
M48.05	Stenoza canalului medular, regiune toraco-lombara
M48.06	Stenoza canalului medular, regiune lombara
M48.07	Stenoza canalului medular, regiune lombo-sacrala
M48.08	Stenoza canalului medular, regiune sacrala si sacro-coccigiana
M48.09	Stenoza canalului medular, localizare nespecificata
M48.10	Hiperostoza anchilozanta [Forestier], localizare multipla

M48.11	Hiperostoza anchilozanta [Forestier], regiune occipito-atlanto-axilara
M48.12	Hiperostoza anchilozanta [Forestier], regiune cervicala
M48.13	Hiperostoza anchilozanta [Forestier], regiune toracocervicala
M48.14	Hiperostoza anchilozanta [Forestier], regiune toracica
M48.15	Hiperostoza anchilozanta [Forestier], regiune toraco-lombara
M48.16	Hiperostoza anchilozanta [Forestier], regiune lombara
M48.17	Hiperostoza anchilozanta [Forestier], regiune lombo-sacrala
M48.18	Hiperostoza anchilozanta [Forestier], regiune sacrala si sacro-coccigiana
M48.19	Hiperostoza anchilozanta [Forestier], localizare nespecificata
M48.20	Artroza interspinoasa, localizare multipla
M48.21	Artroza interspinoasa, regiune occipito-atlanto-axilara
M48.22	Artroza interspinoasa, regiune cervicala
M48.23	Artroza interspinoasa, regiune toracocervicala
M48.24	Artroza interspinoasa, regiune toracica
M48.25	Artroza interspinoasa, regiune toraco-lombara
M48.26	Artroza interspinoasa, regiune lombara
M48.27	Artroza interspinoasa, regiune lombo-sacrala
M48.28	Artroza interspinoasa, regiune sacrala si sacro-coccigiana
M48.29	Artroza interspinoasa, localizare nespecificata
M48.30	Spondilopatia traumatica, localizare multipla
M48.31	Spondilopatia traumatica, regiune occipito-atlanto-axilara
M48.32	Spondilopatia traumatica, regiune cervicala
M48.33	Spondilopatia traumatica, regiune toracocervicala
M48.34	Spondilopatia traumatica, regiune toracica
M48.35	Spondilopatia traumatica, regiune toraco-lombara
M48.36	Spondilopatia traumatica, regiune lombara
M48.37	Spondilopatia traumatica, regiune lombo-sacrala
M48.38	Spondilopatia traumatica, regiune sacrala si sacro-coccigiana
M48.39	Spondilopatia traumatica, localizare nespecificata
M48.40	Fractura vertebrala de oboseala, localizare multipla
M48.41	Fractura vertebrala de oboseala, regiune occipito-atlanto-axilara
M48.42	Fractura vertebrala de oboseala, regiune cervicala
M48.43	Fractura vertebrala de oboseala, regiune toracocervicala
M48.44	Fractura vertebrala de oboseala, regiune toracica
M48.45	Fractura vertebrala de oboseala, regiune toraco-lombara
M48.46	Fractura vertebrala de oboseala, regiune lombara
M48.47	Fractura vertebrala de oboseala, regiune lombo-sacrala
M48.48	Fractura vertebrala de oboseala, regiune sacrala si sacro-coccigiana
M48.49	Fractura vertebrala de oboseala, localizare nespecificata
M48.50	Prabusire vertebrala, neclasificata altundeva, localizare multipla
M48.51	Prabusire vertebrala, neclasificata altundeva, regiune occipito-atlanto-axilara
M48.52	Prabusire vertebrala, neclasificata altundeva, regiune cervicala
M48.53	Prabusire vertebrala, neclasificata altundeva, regiune toracocervicala
M48.54	Prabusire vertebrala, neclasificata altundeva, regiune toracica
M48.55	Prabusire vertebrala, neclasificata altundeva, regiune toraco-lombara
M48.56	Prabusire vertebrala, neclasificata altundeva, regiune lombara
M48.57	Prabusire vertebrala, neclasificata altundeva, regiune lombo-sacrala
M48.58	Prabusire vertebrala, neclasificata altundeva, regiune sacrala si sacro-coccigiana

M48.59 Prabusire vertebrala, neclasificata altundeva, localizare nespecificata

M48.80 Alte spondilopatii specificate, localizare multipla

M48.81 Alte spondilopatii specificate, regiune occipito-atlanto-axilara

M48.82 Alte spondilopatii specificate, regiune cervicala

M48.83 Alte spondilopatii specificate, regiune toracocervicala

M48.84 Alte spondilopatii specificate, regiune toracica

M48.85 Alte spondilopatii specificate, regiune toraco-lombara

M48.86 Alte spondilopatii specificate, regiune lombara

M48.87 Alte spondilopatii specificate, regiune lombo-sacrala

M48.88 Alte spondilopatii specificate, regiune sacrala si sacro-coccigiana

M48.89 Alte spondilopatii specificate, localizare nespecificata

M48.90 Spondilopatia, nespecificata, localizare multipla

M48.91 Spondilopatia, nespecificata, regiune occipito-atlanto-axilara

M48.92 Spondilopatia, nespecificata, regiune cervicala

M48.93 Spondilopatia, nespecificata, regiune toracocervicala

M48.94 Spondilopatia, nespecificata, regiune toracica

M48.95 Spondilopatia, nespecificata, regiune toraco-lombara

M48.96 Spondilopatia, nespecificata, regiune lombara

M48.97 Spondilopatia, nespecificata, regiune lombo-sacrala

M48.98 Spondilopatia, nespecificata, regiune sacrala si sacro-coccigiana

M48.99 Spondilopatia, nespecificata, localizare nespecificata

M49.00 Tuberculoza vertebrala, localizare multipla (A18.0+)

M49.01 Tuberculoza vertebrala, regiune occipito-atlanto-axilara (A18.0+)

M49.02 Tuberculoza vertebrala, regiune cervicala (A18.0+)

M49.03 Tuberculoza vertebrala, regiune toracocervicala (A18.0+)

M49.04 Tuberculoza vertebrala, regiune toracica (A18.0+)

M49.05 Tuberculoza vertebrala, regiune toraco-lombara (A18.0+)

M49.06 Tuberculoza vertebrala, regiune lombara (A18.0+)

M49.07 Tuberculoza vertebrala, regiune lombo-sacrala (A18.0+)

M49.08 Tuberculoza vertebrala, regiune sacrala si sacro-coccigiana (A18.0+)

M49.09 Tuberculoza vertebrala, localizare nespecificata (A18.0+)

M49.10 Spondilita in bruceloza, localizare multipla (A23.-+)

M49.11 Spondilita in bruceloza, regiune occipito-atlanto-axilara (A23.-+)

M49.12 Spondilita in bruceloza, regiune cervicala (A23.-+)

M49.13 Spondilita in bruceloza, regiune toracocervicala (A23.-+)

M49.14 Spondilita in bruceloza, regiune toracica (A23.-+)

M49.15 Spondilita in bruceloza, regiune toraco-lombara (A23.-+)

M49.16 Spondilita in bruceloza, regiune lombara (A23.-+)

M49.17 Spondilita in bruceloza, regiune lombo-sacrala (A23.-+)

M49.18 Spondilita in bruceloza, regiune sacrala si sacro-coccigiana (A23.-+)

M49.19 Spondilita in bruceloza, localizare nespecificata (A23.-+)

M49.20 Spondilita entero-bacteriana, localizare multipla (A01-A04+)

M49.21 Spondilita entero-bacteriana, regiune occipito-atlanto-axilara (A01-A04+)

M49.22 Spondilita entero-bacteriana, regiune cervicala (A01-A04+)

M49.23 Spondilita entero-bacteriana, regiune toracocervicala (A01-A04+)

M49.24 Spondilita entero-bacteriana, regiune toracica (A01-A04+)

M49.25 Spondilita entero-bacteriana, regiune toraco-lombara (A01-A04+)

M49.26 Spondilita entero-bacteriana, regiune lombara (A01-A04+)

M49.27	Spondilita entero-bacteriana, regiune lombo-sacrala (A01-A04+)
M49.28	Spondilita entero-bacteriana, regiune sacrala si sacro-coccigiana (A01-A04+)
M49.29	Spondilita entero-bacteriana, localizare nespecificata (A01-A04+)
M49.30	Spondilopatia in alte boli infectioase si parazitare clasificate altundeva, localizare multipla
M49.31	Spondilopatia in alte boli infectioase si parazitare clasificate altundeva, regiune occipito-atlanto-axilara
M49.32	Spondilopatia in alte boli infectioase si parazitare clasificate altundeva, regiune cervicala
M49.33	Spondilopatia in alte boli infectioase si parazitare clasificate altundeva, regiune toracocervicala
M49.34	Spondilopatia in alte boli infectioase si parazitare clasificate altundeva, regiune toracica
M49.35	Spondilopatia in alte boli infectioase si parazitare clasificate altundeva, regiune toraco-lombara
M49.36	Spondilopatia in alte boli infectioase si parazitare clasificate altundeva, regiune lombara
M49.37	Spondilopatia in alte boli infectioase si parazitare clasificate altundeva, regiune lombo-sacrala
M49.38	Spondilopatia in alte boli infectioase si parazitare clasificate altundeva, regiune sacrala si sacro-coccigiana
M49.39	Spondilopatia in alte boli infectioase si parazitare clasificate altundeva, localizare nespecificata
M49.40	Spondilopatia neuropatica, localizare multipla
M49.41	Spondilopatia neuropatica, regiune occipito-atlanto-axilara
M49.42	Spondilopatia neuropatica, regiune cervicala
M49.43	Spondilopatia neuropatica, regiune toracocervicala
M49.44	Spondilopatia neuropatica, regiune toracica
M49.45	Spondilopatia neuropatica, regiune toraco-lombara
M49.46	Spondilopatia neuropatica, regiune lombara
M49.47	Spondilopatia neuropatica, regiune lombo-sacrala
M49.48	Spondilopatia neuropatica, regiune sacrala si sacro-coccigiana
M49.49	Spondilopatia neuropatica, localizare nespecificata
M49.50	Colaps al vertebrelor in boli clasificate altundeva, localizare multipla
M49.51	Colaps al vertebrelor in boli clasificate altundeva, regiune occipito-atlanto-axilara
M49.52	Colaps al vertebrelor in boli clasificate altundeva, regiune cervicala
M49.53	Colaps al vertebrelor in boli clasificate altundeva, regiune toracocervicala
M49.54	Colaps al vertebrelor in boli clasificate altundeva, regiune toracica
M49.55	Colaps al vertebrelor in boli clasificate altundeva, regiune toraco-lombara
M49.56	Colaps al vertebrelor in boli clasificate altundeva, regiune lombara
M49.57	Colaps al vertebrelor in boli clasificate altundeva, regiune lombo-sacrala
M49.58	Colaps al vertebrelor in boli clasificate altundeva, regiune sacrala si sacro-coccigiana
M49.59	Colaps al vertebrelor in boli clasificate altundeva, localizare nespecificata
M49.80	Spondilopatia in alte boli clasificate altundeva, localizare multipla
M49.81	Spondilopatia in alte boli clasificate altundeva, regiune occipito-atlanto-axilara
M49.82	Spondilopatia in alte boli clasificate altundeva, regiune cervicala
M49.83	Spondilopatia in alte boli clasificate altundeva, regiune toracocervicala
M49.84	Spondilopatia in alte boli clasificate altundeva, regiune toracica
M49.85	Spondilopatia in alte boli clasificate altundeva, regiune toraco-lombara
M49.86	Spondilopatia in alte boli clasificate altundeva, regiune lombara
M49.87	Spondilopatia in alte boli clasificate altundeva, regiune lombo-sacrala
M49.88	Spondilopatia in alte boli clasificate altundeva, regiune sacrala si sacro-coccigiana
M49.89	Spondilopatia in alte boli clasificate altundeva, localizare nespecificata
M50.0	Afectiune a discului cervical cu mielopatie

M50.2	Alte deplasari ale unui disc cervical
M50.3	Alte deteriorari ale unui disc cervical
M50.8	Alte afectiuni ale unui disc cervical
M50.9	Afectiunea unui disc cervical, nespecificata
M51.0	Tulburari ale discului lombar si ale altor discuri intervertebrale cu mielopatie
M51.1	Tulburari ale discului lombar si ale altor discuri intervertebrale cu radiculopatie
M51.2	Alta deplasarea a unui alt disc intervertebral specificat
M51.3	Alta deteriorare a unui alt disc intervertebral specificat
M51.4	Noduli Schmorl
M51.8	Alte afectiuni specificate ale unui disc intervertebral
M51.9	Afectiunea unui disc intervertebral, nespecificat
M53.20	Instabilitati ale coloanei vertebrale, localizare multipla
M53.21	Instabilitati ale coloanei vertebrale, regiune occipito-atlanto-axilara
M53.22	Instabilitati ale coloanei vertebrale, regiune cervicala
M53.23	Instabilitati ale coloanei vertebrale, regiune toracocervicala
M53.24	Instabilitati ale coloanei vertebrale, regiune toracica
M53.25	Instabilitati ale coloanei vertebrale, regiune toraco-lombara
M53.26	Instabilitati ale coloanei vertebrale, regiune lombara
M53.27	Instabilitati ale coloanei vertebrale, regiune lombo-sacrala
M53.28	Instabilitati ale coloanei vertebrale, regiune sacrala si sacro-coccigiana
M53.29	Instabilitati ale coloanei vertebrale, localizare nespecificata
M53.3	Atingeri sacro-coccigiene,naclasate la alte locuri
M53.80	Alte dorsopatii specificate, localizare multipla
M53.81	Alte dorsopatii specificate, regiune occipito-atlanto-axilara
M53.82	Alte dorsopatii specificate, regiune cervicala
M53.83	Alte dorsopatii specificate, regiune toracocervicala
M53.84	Alte dorsopatii specificate, regiune toracica
M53.85	Alte dorsopatii specificate, regiune toraco-lombara
M53.86	Alte dorsopatii specificate, regiune lombara
M53.87	Alte dorsopatii specificate, regiune lombo-sacrala
M53.88	Alte dorsopatii specificate, regiune sacrala si sacro-coccigiana
M53.89	Alte dorsopatii specificate, localizare nespecificata
M53.90	Dorsopatia, nespecificata, localizare multipla
M53.91	Dorsopatia, nespecificata, regiune occipito-atlanto-axilara
M53.92	Dorsopatia, nespecificata, regiune cervicala
M53.93	Dorsopatia, nespecificata, regiune toracocervicala
M53.94	Dorsopatia, nespecificata, regiune toracica
M53.95	Dorsopatia, nespecificata, regiune toraco-lombara
M53.96	Dorsopatia, nespecificata, regiune lombara
M53.97	Dorsopatia, nespecificata, regiune lombo-sacrala
M53.98	Dorsopatia, nespecificata, regiune sacrala si sacro-coccigiana
M53.99	Dorsopatia, nespecificata, localizare nespecificata
M54.03	Paniculita afectand gatul si spatele, regiune toracocervicala
M54.04	Paniculita afectand gatul si spatele, regiune toracica
M54.05	Paniculita afectand gatul si spatele, regiune toraco-lombara
M54.06	Paniculita afectand gatul si spatele, regiune lombara
M54.07	Paniculita afectand gatul si spatele, regiune lombo-sacrala
M54.08	Paniculita afectand gatul si spatele, regiune sacrala si sacro-coccigiana
M54.09	Paniculita afectand gatul si spatele, localizare nespecificata

M54.14	Radiculopatia, regiune toracica
M54.15	Radiculopatia, regiune toraco-lombara
M54.16	Radiculopatia, regiune lombara
M54.17	Radiculopatia, regiune lombo-sacrala
M54.18	Radiculopatia, regiune sacrala si sacro-coccigiana
M54.2	Cervicalgia
M54.3	Sciatica
M54.4	Lumbago cu sciatica
M54.5	Dorsalgie joasa
M54.6	Rahialgie toracica
M54.80	Alte dorsalgii, localizare multipla
M54.81	Alte dorsalgii, regiune occipito-atlanto-axilara
M54.82	Alte dorsalgii, regiune cervicala
M54.83	Alte dorsalgii, regiune toracocervicala
M54.84	Alte dorsalgii, regiune toracica
M54.85	Alte dorsalgii, regiune toraco-lombara
M54.86	Alte dorsalgii, regiune lombara
M54.87	Alte dorsalgii, regiune lombo-sacrala
M54.88	Alte dorsalgii, regiune sacrala si sacro-coccigiana
M54.89	Alte dorsalgii, localizare nespecificata
M54.90	Dorsalgia, nespecificata, localizare multipla
M54.91	Dorsalgia, nespecificata, regiune occipito-atlanto-axilara
M54.92	Dorsalgia, nespecificata, regiune cervicala
M54.93	Dorsalgia, nespecificata, regiune toracocervicala
M54.94	Dorsalgia, nespecificata, regiune toracica
M54.95	Dorsalgia, nespecificata, regiune toraco-lombara
M54.96	Dorsalgia, nespecificata, regiune lombara
M54.97	Dorsalgia, nespecificata, regiune lombo-sacrala
M54.98	Dorsalgia, nespecificata, regiune sacrala si sacro-coccigiana
M54.99	Dorsalgia, nespecificata, localizare nespecificata
M60.00	Miozita infectioasa, localizare multipla
M60.01	Miozita infectioasa, regiunea umarului
M60.02	Miozita infectioasa, brat
M60.03	Miozita infectioasa, antebrat
M60.04	Miozita infectioasa, mana
M60.05	Miozita infectioasa, regiune pelviana si coapsa
M60.06	Miozita infectioasa, picior parte inferioara
M60.07	Miozita infectioasa, glezna si picior
M60.08	Miozita infectioasa, altele
M60.09	Miozita infectioasa, localizare nespecificata
M60.10	Miozita interstitiala, localizare multipla
M60.11	Miozita interstitiala, regiunea umarului
M60.12	Miozita interstitiala, brat
M60.13	Miozita interstitiala, antebrat
M60.14	Miozita interstitiala, mana
M60.15	Miozita interstitiala, regiune pelviana si coapsa
M60.16	Miozita interstitiala, picior parte inferioara
M60.17	Miozita interstitiala, glezna si picior
M60.18	Miozita interstitiala, altele
M60.19	Miozita interstitiala, localizare nespecificata
M60.20	Granulom aparut datorita prezentei unui corp strain in tesutul conjunctiv, neclasificat altundeva, localizare multipla
M60.21	Granulom aparut datorita prezentei unui corp strain in tesutul conjunctiv, neclasificat altundeva, regiunea umarului
M60.22	Granulom aparut datorita prezentei unui corp strain in tesutul conjunctiv, neclasificat altundeva, brat
M60.23	Granulom aparut datorita prezentei unui corp strain in tesutul conjunctiv, neclasificat altundeva, antebrat
M60.24	Granulom aparut datorita prezentei unui corp strain in tesutul conjunctiv, neclasificat altundeva, mana
M60.25	Granulom aparut datorita prezentei unui corp strain in tesutul conjunctiv, neclasificat altundeva, regiune pelviana si coapsa
M60.26	Granulom aparut datorita prezentei unui corp strain in tesutul conjunctiv, neclasificat altundeva, picior parte inferioara
M60.27	Granulom aparut datorita prezentei unui corp strain in tesutul conjunctiv, neclasificat altundeva, glezna si picior

M60.28	Granulom aparut datorita prezentei unui corp strain in tesutul conjunctiv, neclasificat altundeva, altele
M60.29	Granulom aparut datorita prezentei unui corp strain in tesutul conjunctiv, neclasificat altundeva, localizare nespecificata
M60.80	Alte miozite, localizare multipla
M60.81	Alte miozite, regiunea umarului
M60.82	Alte miozite, brat
M60.83	Alte miozite, antebrat
M60.84	Alte miozite, mana
M60.85	Alte miozite, regiune pelviana si coapsa
M60.86	Alte miozite, picior parte inferioara
M60.87	Alte miozite, glezna si picior
M60.88	Alte miozite, altele
M60.89	Alte miozite, localizare nespecificata
M60.90	Miozita, nespecificata, localizare multipla
M60.91	Miozita, nespecificata, regiunea umarului
M60.92	Miozita, nespecificata, brat
M60.93	Miozita, nespecificata, antebrat
M60.94	Miozita, nespecificata, mana
M60.95	Miozita, nespecificata, regiune pelviana si coapsa
M60.96	Miozita, nespecificata, picior parte inferioara
M60.97	Miozita, nespecificata, glezna si picior
M60.98	Miozita, nespecificata, altele
M60.99	Miozita, nespecificata, localizare nespecificata
M61.00	Miozita osificanta traumatica, localizare multipla
M61.01	Miozita osificanta traumatica, regiunea umarului
M61.02	Miozita osificanta traumatica, brat
M61.03	Miozita osificanta traumatica, antebrat
M61.04	Miozita osificanta traumatica, mana
M61.05	Miozita osificanta traumatica, regiune pelviana si coapsa
M61.06	Miozita osificanta traumatica, picior parte inferioara
M61.07	Miozita osificanta traumatica, glezna si picior
M61.08	Miozita osificanta traumatica, altele
M61.09	Miozita osificanta traumatica, localizare nespecificata
M61.10	Miozita osificanta progresiva, localizare multipla
M61.11	Miozita osificanta progresiva, regiunea umarului
M61.12	Miozita osificanta progresiva, brat
M61.13	Miozita osificanta progresiva, antebrat
M61.14	Miozita osificanta progresiva, mana
M61.15	Miozita osificanta progresiva, regiune pelviana si coapsa
M61.16	Miozita osificanta progresiva, picior parte inferioara
M61.17	Miozita osificanta progresiva, glezna si picior
M61.18	Miozita osificanta progresiva, altele
M61.19	Miozita osificanta progresiva, localizare nespecificata
M61.20	Calcificare si osificare paralitica a unui muschi, localizare multipla
M61.21	Calcificare si osificare paralitica a unui muschi, regiunea umarului
M61.22	Calcificare si osificare paralitica a unui muschi, brat
M61.23	Calcificare si osificare paralitica a unui muschi, antebrat
M61.24	Calcificare si osificare paralitica a unui muschi, mana
M61.25	Calcificare si osificare paralitica a unui muschi, regiune pelviana si coapsa
M61.26	Calcificare si osificare paralitica a unui muschi, picior parte inferioara
M61.27	Calcificare si osificare paralitica a unui muschi, glezna si picior
M61.28	Calcificare si osificare paralitica a unui muschi, altele
M61.29	Calcificare si osificare paralitica a unui muschi, localizare nespecificata
M61.30	Calcificare si osificare a muschilor asociata cu arsuri, localizare multipla
M61.31	Calcificare si osificare a muschilor asociata cu arsuri, regiunea umarului

M61.32	Calcificare si osificare a muschilor asociata cu arsuri, brat
M61.33	Calcificare si osificare a muschilor asociata cu arsuri, antebrat
M61.34	Calcificare si osificare a muschilor asociata cu arsuri, mana
M61.35	Calcificare si osificare a muschilor asociata cu arsuri, regiune pelviana si coapsa
M61.36	Calcificare si osificare a muschilor asociata cu arsuri, picior parte inferioara
M61.37	Calcificare si osificare a muschilor asociata cu arsuri, glezna si picior
M61.38	Calcificare si osificare a muschilor asociata cu arsuri, altele
M61.39	Calcificare si osificare a muschilor asociata cu arsuri, localizare nespecificata
M61.40	Alte calcificari ale muschilor, localizare multipla
M61.41	Alte calcificari ale muschilor, regiunea umarului
M61.42	Alte calcificari ale muschilor, brat
M61.43	Alte calcificari ale muschilor, antebrat
M61.44	Alte calcificari ale muschilor, mana
M61.45	Alte calcificari ale muschilor, regiune pelviana si coapsa
M61.46	Alte calcificari ale muschilor, picior parte inferioara
M61.47	Alte calcificari ale muschilor, glezna si picior
M61.48	Alte calcificari ale muschilor, altele
M61.49	Alte calcificari ale muschilor, localizare nespecificata
M61.50	Alte osificari ale unui muschi, localizare multipla
M61.51	Alte osificari ale unui muschi, regiunea umarului
M61.52	Alte osificari ale unui muschi, brat
M61.53	Alte osificari ale unui muschi, antebrat
M61.54	Alte osificari ale unui muschi, mana
M61.55	Alte osificari ale unui muschi, regiune pelviana si coapsa
M61.56	Alte osificari ale unui muschi, picior parte inferioara
M61.57	Alte osificari ale unui muschi, glezna si picior
M61.58	Alte osificari ale unui muschi, altele
M61.59	Alte osificari ale unui muschi, localizare nespecificata
M61.90	Calcificari si osificari ale unui muschi, nespecificat, localizare multipla
M61.91	Calcificari si osificari ale unui muschi, nespecificat, regiunea umarului
M61.92	Calcificari si osificari ale unui muschi, nespecificat, brat
M61.93	Calcificari si osificari ale unui muschi, nespecificat, antebrat
M61.94	Calcificari si osificari ale unui muschi, nespecificat, mana
M61.95	Calcificari si osificari ale unui muschi, nespecificat, regiune pelviana si coapsa
M61.96	Calcificari si osificari ale unui muschi, nespecificat, picior parte inferioara
M61.97	Calcificari si osificari ale unui muschi, nespecificat, glezna si picior
M61.98	Calcificari si osificari ale unui muschi, nespecificat, altele
M61.99	Calcificari si osificari ale unui muschi, nespecificat, localizare nespecificata
M62.00	Diastaza musculara, localizare multipla
M62.01	Diastaza musculara, regiunea umarului
M62.02	Diastaza musculara, brat
M62.03	Diastaza musculara, antebrat
M62.04	Diastaza musculara, mana
M62.05	Diastaza musculara, regiune pelviana si coapsa
M62.06	Diastaza musculara, picior parte inferioara
M62.07	Diastaza musculara, glezna si picior
M62.08	Diastaza musculara, altele
M62.09	Diastaza musculara, localizare nespecificata
M62.10	Alte rupturi musculare (netraumatice), localizare multipla
M62.11	Alte rupturi musculare (netraumatice), regiunea umarului
M62.12	Alte rupturi musculare (netraumatice), brat
M62.13	Alte rupturi musculare (netraumatice), antebrat
M62.14	Alte rupturi musculare (netraumatice), mana
M62.15	Alte rupturi musculare (netraumatice), regiune pelviana si coapsa

M62.16	Alte rupturi musculare (netraumatice), picior parte inferioara
M62.17	Alte rupturi musculare (netraumatice), glezna si picior
M62.18	Alte rupturi musculare (netraumatice), altele
M62.19	Alte rupturi musculare (netraumatice), localizare nespecificata
M62.20	Infarctul ischemic muscular, localizare multipla
M62.21	Infarctul ischemic muscular, regiunea umarului
M62.22	Infarctul ischemic muscular, brat
M62.23	Infarctul ischemic muscular, antebrat
M62.24	Infarctul ischemic muscular, mana
M62.25	Infarctul ischemic muscular, regiune pelviana si coapsa
M62.26	Infarctul ischemic muscular, picior parte inferioara
M62.27	Infarctul ischemic muscular, glezna si picior
M62.28	Infarctul ischemic muscular, altele
M62.29	Infarctul ischemic muscular, localizare nespecificata
M62.30	Sindromul de imobilitate (paraplegica), localizare multipla
M62.31	Sindromul de imobilitate (paraplegica), regiunea umarului
M62.32	Sindromul de imobilitate (paraplegica), brat
M62.33	Sindromul de imobilitate (paraplegica), antebrat
M62.34	Sindromul de imobilitate (paraplegica), mana
M62.35	Sindromul de imobilitate (paraplegica), regiune pelviana si coapsa
M62.36	Sindromul de imobilitate (paraplegica), picior parte inferioara
M62.37	Sindromul de imobilitate (paraplegica), glezna si picior
M62.38	Sindromul de imobilitate (paraplegica), altele
M62.39	Sindromul de imobilitate (paraplegica), localizare nespecificata
M62.40	Contractura musculara, localizare multipla
M62.41	Contractura musculara, regiunea umarului
M62.42	Contractura musculara, brat
M62.43	Contractura musculara, antebrat
M62.44	Contractura musculara, mana
M62.45	Contractura musculara, regiune pelviana si coapsa
M62.46	Contractura musculara, picior parte inferioara
M62.47	Contractura musculara, glezna si picior
M62.48	Contractura musculara, altele
M62.49	Contractura musculara, localizare nespecificata
M62.50	Atrofia si reducerea musculara, neclasificata altundeva, localizare multipla
M62.51	Atrofia si reducerea musculara, neclasificata altundeva, regiunea umarului
M62.52	Atrofia si reducerea musculara, neclasificata altundeva, brat
M62.53	Atrofia si reducerea musculara, neclasificata altundeva, antebrat
M62.54	Atrofia si reducerea musculara, neclasificata altundeva, mana
M62.55	Atrofia si reducerea musculara, neclasificata altundeva, regiune pelviana si coapsa
M62.56	Atrofia si reducerea musculara, neclasificata altundeva, picior parte inferioara
M62.57	Atrofia si reducerea musculara, neclasificata altundeva, glezna si picior
M62.58	Atrofia si reducerea musculara, neclasificata altundeva, altele
M62.59	Atrofia si reducerea musculara, neclasificata altundeva, localizare nespecificata
M62.60	Intinderea musculara, localizare multipla
M62.61	Intinderea musculara, regiunea umarului
M62.62	Intinderea musculara, brat
M62.63	Intinderea musculara, antebrat
M62.64	Intinderea musculara, mana
M62.65	Intinderea musculara, regiune pelviana si coapsa
M62.66	Intinderea musculara, picior parte inferioara
M62.67	Intinderea musculara, glezna si picior
M62.68	Intinderea musculara, altele
M62.69	Intinderea musculara, localizare nespecificata

M62.80	Alte afectiuni specificate ale muschiului, localizare multipla
M62.81	Alte afectiuni specificate ale muschiului, regiunea umarului
M62.82	Alte afectiuni specificate ale muschiului, brat
M62.83	Alte afectiuni specificate ale muschiului, antebrat
M62.84	Alte afectiuni specificate ale muschiului, mana
M62.85	Alte afectiuni specificate ale muschiului, regiune pelviana si coapsa
M62.86	Alte afectiuni specificate ale muschiului, picior parte inferioara
M62.87	Alte afectiuni specificate ale muschiului, glezna si picior
M62.88	Alte afectiuni specificate ale muschiului, altele
M62.89	Alte afectiuni specificate ale muschiului, localizare nespecificata
M62.90	Afectiune a muschiului, nespecificata, localizare multipla
M62.91	Afectiune a muschiului, nespecificata, regiunea umarului
M62.92	Afectiune a muschiului, nespecificata, brat
M62.93	Afectiune a muschiului, nespecificata, antebrat
M62.94	Afectiune a muschiului, nespecificata, mana
M62.95	Afectiune a muschiului, nespecificata, regiune pelviana si coapsa
M62.96	Afectiune a muschiului, nespecificata, picior parte inferioara
M62.97	Afectiune a muschiului, nespecificata, glezna si picior
M62.98	Afectiune a muschiului, nespecificata, altele
M62.99	Afectiune a muschiului, nespecificata, localizare nespecificata
M63.00	Miozita in boli bacteriene clasificate altundeva, localizare multipla
M63.01	Miozita in boli bacteriene clasificate altundeva, regiunea umarului
M63.02	Miozita in boli bacteriene clasificate altundeva, brat
M63.03	Miozita in boli bacteriene clasificate altundeva, antebrat
M63.04	Miozita in boli bacteriene clasificate altundeva, mana
M63.05	Miozita in boli bacteriene clasificate altundeva, regiune pelviana si coapsa
M63.06	Miozita in boli bacteriene clasificate altundeva, picior parte inferioara
M63.07	Miozita in boli bacteriene clasificate altundeva, glezna si picior
M63.08	Miozita in boli bacteriene clasificate altundeva, altele
M63.09	Miozita in boli bacteriene clasificate altundeva, localizare nespecificata
M63.10	Miozita in infectii parazitare si cu protozoare clasificate altundeva, localizare multipla
M63.11	Miozita in infectii parazitare si cu protozoare clasificate altundeva, regiunea umarului
M63.12	Miozita in infectii parazitare si cu protozoare clasificate altundeva, brat
M63.13	Miozita in infectii parazitare si cu protozoare clasificate altundeva, antebrat
M63.14	Miozita in infectii parazitare si cu protozoare clasificate altundeva, mana
M63.15	Miozita in infectii parazitare si cu protozoare clasificate altundeva, regiune pelviana si coapsa
M63.16	Miozita in infectii parazitare si cu protozoare clasificate altundeva, picior parte inferioara
M63.17	Miozita in infectii parazitare si cu protozoare clasificate altundeva, glezna si picior
M63.18	Miozita in infectii parazitare si cu protozoare clasificate altundeva, altele
M63.19	Miozita in infectii parazitare si cu protozoare clasificate altundeva, localizare nespecificata
M63.20	Miozita in alte boli infectioase clasificate altundeva, localizare multipla
M63.21	Miozita in alte boli infectioase clasificate altundeva, regiunea umarului
M63.22	Miozita in alte boli infectioase clasificate altundeva, brat
M63.23	Miozita in alte boli infectioase clasificate altundeva, antebrat
M63.24	Miozita in alte boli infectioase clasificate altundeva, mana
M63.25	Miozita in alte boli infectioase clasificate altundeva, regiune pelviana si coapsa
M63.26	Miozita in alte boli infectioase clasificate altundeva, picior parte inferioara

M63.27	Miozita in alte boli infectioase clasificate altundeva, glezna si picior
M63.28	Miozita in alte boli infectioase clasificate altundeva, altele
M63.29	Miozita in alte boli infectioase clasificate altundeva, localizare nespecificata
M63.30	Miozita in sarcoidoza, localizare multipla
M63.31	Miozita in sarcoidoza, regiunea umarului
M63.32	Miozita in sarcoidoza, brat
M63.33	Miozita in sarcoidoza, antebrat
M63.34	Miozita in sarcoidoza, mana
M63.35	Miozita in sarcoidoza, regiune pelviana si coapsa
M63.36	Miozita in sarcoidoza, picior parte inferioara
M63.37	Miozita in sarcoidoza, glezna si picior
M63.38	Miozita in sarcoidoza, altele
M63.39	Miozita in sarcoidoza, localizare nespecificata
M63.80	Alte afectiuni ale muschilor in boli clasificate altundeva, localizare multipla
M63.81	Alte afectiuni ale muschilor in boli clasificate altundeva, regiunea umarului
M63.82	Alte afectiuni ale muschilor in boli clasificate altundeva, brat
M63.83	Alte afectiuni ale muschilor in boli clasificate altundeva, antebrat
M63.84	Alte afectiuni ale muschilor in boli clasificate altundeva, mana
M63.85	Alte afectiuni ale muschilor in boli clasificate altundeva, regiune pelviana si coapsa
M63.86	Alte afectiuni ale muschilor in boli clasificate altundeva, picior parte inferioara
M63.87	Alte afectiuni ale muschilor in boli clasificate altundeva, glezna si picior
M63.88	Alte afectiuni ale muschilor in boli clasificate altundeva, altele
M63.89	Alte afectiuni ale muschilor in boli clasificate altundeva, localizare nespecificata
M65.00	Abcesul tecii tendonului, localizare multipla
M65.01	Abcesul tecii tendonului, regiunea umarului
M65.02	Abcesul tecii tendonului, brat
M65.03	Abcesul tecii tendonului, antebrat
M65.04	Abcesul tecii tendonului, mana
M65.05	Abcesul tecii tendonului, regiune pelviana si coapsa
M65.06	Abcesul tecii tendonului, picior parte inferioara
M65.07	Abcesul tecii tendonului, glezna si picior
M65.08	Abcesul tecii tendonului, altele
M65.09	Abcesul tecii tendonului, localizare nespecificata
M65.10	Alte (teno)sinovite infectioase, localizare multipla
M65.11	Alte (teno)sinovite infectioase, regiunea umarului
M65.12	Alte (teno)sinovite infectioase, brat
M65.13	Alte (teno)sinovite infectioase, antebrat
M65.14	Alte (teno)sinovite infectioase, mana
M65.15	Alte (teno)sinovite infectioase, regiune pelviana si coapsa
M65.16	Alte (teno)sinovite infectioase, picior parte inferioara
M65.17	Alte (teno)sinovite infectioase, glezna si picior
M65.18	Alte (teno)sinovite infectioase, altele
M65.19	Alte (teno)sinovite infectioase, localizare nespecificata
M65.20	Tendinita calcificanta, localizare multipla
M65.22	Tendinita calcificanta, brat
M65.23	Tendinita calcificanta, antebrat
M65.24	Tendinita calcificanta, mana
M65.25	Tendinita calcificanta, regiune pelviana si coapsa
M65.26	Tendinita calcificanta, picior parte inferioara
M65.27	Tendinita calcificanta, glezna si picior
M65.28	Tendinita calcificanta, altele
M65.29	Tendinita calcificanta, localizare nespecificata
M65.3	Deget "in resort"
M65.4	Tenosinovita stiloida radiala [de Quervain]
M65.80	Alte sinovite si tenosinovite, localizare multipla

M65.81	Alte sinovite si tenosinovite, regiunea umarului
M65.82	Alte sinovite si tenosinovite, brat
M65.83	Alte sinovite si tenosinovite, antebrat
M65.84	Alte sinovite si tenosinovite, mana
M65.85	Alte sinovite si tenosinovite, regiune pelviana si coapsa
M65.86	Alte sinovite si tenosinovite, picior parte inferioara
M65.87	Alte sinovite si tenosinovite, glezna si picior
M65.88	Alte sinovite si tenosinovite, altele
M65.89	Alte sinovite si tenosinovite, localizare nespecificata
M65.90	Sinovita si tenosinovita, nespecificate, localizare multipla
M65.91	Sinovita si tenosinovita, nespecificate, regiunea umarului
M65.92	Sinovita si tenosinovita, nespecificate, brat
M65.93	Sinovita si tenosinovita, nespecificate, antebrat
M65.94	Sinovita si tenosinovita, nespecificate, mana
M65.95	Sinovita si tenosinovita, nespecificate, regiune pelviana si coapsa
M65.96	Sinovita si tenosinovita, nespecificate, picior parte inferioara
M65.97	Sinovita si tenosinovita, nespecificate, glezna si picior
M65.98	Sinovita si tenosinovita, nespecificate, altele
M65.99	Sinovita si tenosinovita, nespecificate, localizare nespecificata
M66.0	Ruptura unui chist popliteu
M66.10	Ruptura sinoviei, localizare multipla
M66.11	Ruptura sinoviei, regiunea umarului
M66.12	Ruptura sinoviei, brat
M66.13	Ruptura sinoviei, antebrat
M66.14	Ruptura sinoviei, mana
M66.15	Ruptura sinoviei, regiune pelviana si coapsa
M66.16	Ruptura sinoviei, picior parte inferioara
M66.17	Ruptura sinoviei, glezna si picior
M66.18	Ruptura sinoviei, altele
M66.19	Ruptura sinoviei, localizare nespecificata
M66.20	Ruptura spontana a tendoanelor extensoare, localizare multipla
M66.21	Ruptura spontana a tendoanelor extensoare, regiunea umarului
M66.22	Ruptura spontana a tendoanelor extensoare, brat
M66.23	Ruptura spontana a tendoanelor extensoare, antebrat
M66.24	Ruptura spontana a tendoanelor extensoare, mana
M66.25	Ruptura spontana a tendoanelor extensoare, regiune pelviana si coapsa
M66.26	Ruptura spontana a tendoanelor extensoare, picior parte inferioara
M66.27	Ruptura spontana a tendoanelor extensoare, glezna si picior
M66.28	Ruptura spontana a tendoanelor extensoare, altele
M66.29	Ruptura spontana a tendoanelor extensoare, localizare nespecificata
M66.30	Ruptura spontana a tendoanelor flexoare, localizare multipla
M66.31	Ruptura spontana a tendoanelor flexoare, regiunea umarului
M66.32	Ruptura spontana a tendoanelor flexoare, brat
M66.33	Ruptura spontana a tendoanelor flexoare, antebrat
M66.34	Ruptura spontana a tendoanelor flexoare, mana
M66.35	Ruptura spontana a tendoanelor flexoare, regiune pelviana si coapsa
M66.36	Ruptura spontana a tendoanelor flexoare, picior parte inferioara
M66.37	Ruptura spontana a tendoanelor flexoare, glezna si picior
M66.38	Ruptura spontana a tendoanelor flexoare, altele
M66.39	Ruptura spontana a tendoanelor flexoare, localizare nespecificata
M66.40	Ruptura spontana a altor tendoane, localizare multipla
M66.41	Ruptura spontana a altor tendoane, regiunea umarului
M66.42	Ruptura spontana a altor tendoane, brat

M66.43 Ruptura spontana a altor tendoane, antebrat

M66.44 Ruptura spontana a altor tendoane, mana

M66.45 Ruptura spontana a altor tendoane, regiune pelviana si coapsa

M66.46 Ruptura spontana a altor tendoane, picior parte inferioara

M66.47 Ruptura spontana a altor tendoane, glezna si picior

M66.48 Ruptura spontana a altor tendoane, altele

M66.49 Ruptura spontana a altor tendoane, localizare nespecificata

M66.50 Ruptura spontana a unui tendon nespecificat, localizare multipla

M66.51 Ruptura spontana a unui tendon nespecificat, regiunea umarului

M66.52 Ruptura spontana a unui tendon nespecificat, brat

M66.53 Ruptura spontana a unui tendon nespecificat, antebrat

M66.54 Ruptura spontana a unui tendon nespecificat, mana

M66.55 Ruptura spontana a unui tendon nespecificat, regiune pelviana si coapsa

M66.56 Ruptura spontana a unui tendon nespecificat, picior parte inferioara

M66.57 Ruptura spontana a unui tendon nespecificat, glezna si picior

M66.58 Ruptura spontana a unui tendon nespecificat, altele

M66.59 Ruptura spontana a unui tendon nespecificat, localizare nespecificata

M67.0 Scurtarea tendonului lui Achille (dobandita)

M67.10 Alte contracturi ale tendonului (teaca), localizare multipla

M67.11 Alte contracturi ale tendonului (teaca), regiunea umarului

M67.12 Alte contracturi ale tendonului (teaca), brat

M67.13 Alte contracturi ale tendonului (teaca), antebrat

M67.14 Alte contracturi ale tendonului (teaca), mana

M67.15 Alte contracturi ale tendonului (teaca), regiune pelviana si coapsa

M67.16 Alte contracturi ale tendonului (teaca), picior parte inferioara

M67.17 Alte contracturi ale tendonului (teaca), glezna si picior

M67.18 Alte contracturi ale tendonului (teaca), altele

M67.19 Alte contracturi ale tendonului (teaca), localizare nespecificata

M67.20 Hipertrofia sinoviala, neclasificata altundeva, localizare multipla

M67.21 Hipertrofia sinoviala, neclasificata altundeva, regiunea umarului

M67.22 Hipertrofia sinoviala, neclasificata altundeva, brat

M67.23 Hipertrofia sinoviala, neclasificata altundeva, antebrat

M67.24 Hipertrofia sinoviala, neclasificata altundeva, mana

M67.25 Hipertrofia sinoviala, neclasificata altundeva, regiune pelviana si coapsa

M67.26 Hipertrofia sinoviala, neclasificata altundeva, picior parte inferioara

M67.27 Hipertrofia sinoviala, neclasificata altundeva, glezna si picior

M67.28 Hipertrofia sinoviala, neclasificata altundeva, altele

M67.29 Hipertrofia sinoviala, neclasificata altundeva, localizare nespecificata

M67.30 Sinovita tranzitorie, localizare multipla

M67.31 Sinovita tranzitorie, regiunea umarului

M67.32 Sinovita tranzitorie, brat

M67.33 Sinovita tranzitorie, antebrat

M67.34 Sinovita tranzitorie, mana

M67.35 Sinovita tranzitorie, regiune pelviana si coapsa

M67.36 Sinovita tranzitorie, picior parte inferioara

M67.37 Sinovita tranzitorie, glezna si picior

M67.38 Sinovita tranzitorie, altele

M67.39 Sinovita tranzitorie, localizare nespecificata

M67.40 Ganglion, localizare multipla

M67.41 Ganglion, regiunea umarului

M67.42 Ganglion, brat

M67.43 Ganglion, antebrat

M67.44 Ganglion, mana

M67.45	Ganglion, regiune pelviana si coapsa
M67.46	Ganglion, picior parte inferioara
M67.47	Ganglion, glezna si picior
M67.48	Ganglion, altele
M67.49	Ganglion, localizare nespecificata
M67.80	Alte afectiuni specificate ale sinoviei si tendonului, localizare multipla
M67.81	Alte afectiuni specificate ale sinoviei si tendonului, regiunea umarului
M67.82	Alte afectiuni specificate ale sinoviei si tendonului, brat
M67.83	Alte afectiuni specificate ale sinoviei si tendonului, antebrat
M67.84	Alte afectiuni specificate ale sinoviei si tendonului, mana
M67.85	Alte afectiuni specificate ale sinoviei si tendonului, regiune pelviana si coapsa
M67.86	Alte afectiuni specificate ale sinoviei si tendonului, picior parte inferioara
M67.87	Alte afectiuni specificate ale sinoviei si tendonului, glezna si picior
M67.88	Alte afectiuni specificate ale sinoviei si tendonului, altele
M67.89	Alte afectiuni specificate ale sinoviei si tendonului, localizare nespecificata
M67.90	Afectiune a sinoviei si tendonului, nespecificata, localizare multipla
M67.91	Afectiune a sinoviei si tendonului, nespecificata, regiunea umarului
M67.92	Afectiune a sinoviei si tendonului, nespecificata, brat
M67.93	Afectiune a sinoviei si tendonului, nespecificata, antebrat
M67.94	Afectiune a sinoviei si tendonului, nespecificata, mana
M67.95	Afectiune a sinoviei si tendonului, nespecificata, regiune pelviana si coapsa
M67.96	Afectiune a sinoviei si tendonului, nespecificata, picior parte inferioara
M67.97	Afectiune a sinoviei si tendonului, nespecificata, glezna si picior
M67.98	Afectiune a sinoviei si tendonului, nespecificata, altele
M67.99	Afectiune a sinoviei si tendonului, nespecificata, localizare nespecificata
M68.00	Sinovita si tenosinovita in boli bacteriene clasificate altundeva, localizare multipla
M68.01	Sinovita si tenosinovita in boli bacteriene clasificate altundeva, regiunea umarului
M68.02	Sinovita si tenosinovita in boli bacteriene clasificate altundeva, brat
M68.03	Sinovita si tenosinovita in boli bacteriene clasificate altundeva, antebrat
M68.04	Sinovita si tenosinovita in boli bacteriene clasificate altundeva, mana
M68.05	Sinovita si tenosinovita in boli bacteriene clasificate altundeva, regiune pelviana si coapsa
M68.06	Sinovita si tenosinovita in boli bacteriene clasificate altundeva, picior parte inferioara
M68.07	Sinovita si tenosinovita in boli bacteriene clasificate altundeva, glezna si picior
M68.08	Sinovita si tenosinovita in boli bacteriene clasificate altundeva, altele
M68.09	Sinovita si tenosinovita in boli bacteriene clasificate altundeva, localizare nespecificata
M68.80	Alte afectiuni ale sinoviei si tendonului in boli clasificate altundeva, localizare multipla
M68.81	Alte afectiuni ale sinoviei si tendonului in boli clasificate altundeva, regiunea umarului
M68.82	Alte afectiuni ale sinoviei si tendonului in boli clasificate altundeva, brat
M68.83	Alte afectiuni ale sinoviei si tendonului in boli clasificate altundeva, antebrat
M68.84	Alte afectiuni ale sinoviei si tendonului in boli clasificate altundeva, mana
M68.85	Alte afectiuni ale sinoviei si tendonului in boli clasificate altundeva, regiune pelviana si coapsa
M68.86	Alte afectiuni ale sinoviei si tendonului in boli clasificate altundeva, picior parte inferioara
M68.87	Alte afectiuni ale sinoviei si tendonului in boli clasificate altundeva, glezna si picior
M68.88	Alte afectiuni ale sinoviei si tendonului in boli clasificate altundeva, altele
M68.89	Alte afectiuni ale sinoviei si tendonului in boli clasificate altundeva, localizare nespecificata
M70.0	Sinovita crepitanta cronica a mainii si pumnului
M70.1	Bursita mainii

M70.2	Bursita olecraniana
M70.3	Alte bursite ale cotului
M70.4	Bursite prepatelare
M70.5	Alte bursite ale genunchiului
M70.6	Bursite trohanteriene
M70.7	Alte bursite ale soldului
M70.8	Alte afectiuni ale tesuturilor moi legate de folosire, solicitare excesiva si presiune
M70.9	Afectiuni nespecificate ale tesuturilor moi legate de folosire, solicitare excesiva si presiune
M71.00	Abcesul bursei, localizare multipla
M71.01	Abcesul bursei, regiunea umarului
M71.02	Abcesul bursei, brat
M71.03	Abcesul bursei, antebrat
M71.04	Abcesul bursei, mana
M71.05	Abcesul bursei, regiune pelviana si coapsa
M71.06	Abcesul bursei, picior parte inferioara
M71.07	Abcesul bursei, glezna si picior
M71.08	Abcesul bursei, altele
M71.09	Abcesul bursei, localizare nespecificata
M71.10	Alte bursite infectioase, localizare multipla
M71.11	Alte bursite infectioase, regiunea umarului
M71.12	Alte bursite infectioase, brat
M71.13	Alte bursite infectioase, antebrat
M71.14	Alte bursite infectioase, mana
M71.15	Alte bursite infectioase, regiune pelviana si coapsa
M71.16	Alte bursite infectioase, picior parte inferioara
M71.17	Alte bursite infectioase, glezna si picior
M71.18	Alte bursite infectioase, altele
M71.19	Alte bursite infectioase, localizare nespecificata
M71.2	Chist sinovial al spatiului popliteu [Baker]
M71.30	Alte chisturi ale bursei, localizare multipla
M71.31	Alte chisturi ale bursei, regiunea umarului
M71.32	Alte chisturi ale bursei, brat
M71.33	Alte chisturi ale bursei, antebrat
M71.34	Alte chisturi ale bursei, mana
M71.35	Alte chisturi ale bursei, regiune pelviana si coapsa
M71.36	Alte chisturi ale bursei, picior parte inferioara
M71.37	Alte chisturi ale bursei, glezna si picior
M71.38	Alte chisturi ale bursei, altele
M71.39	Alte chisturi ale bursei, localizare nespecificata
M71.40	Depozit de calciu in bursa, localizare multipla
M71.41	Depozit de calciu in bursa, regiunea umarului
M71.42	Depozit de calciu in bursa, brat
M71.43	Depozit de calciu in bursa, antebrat
M71.44	Depozit de calciu in bursa, mana
M71.45	Depozit de calciu in bursa, regiune pelviana si coapsa
M71.46	Depozit de calciu in bursa, picior parte inferioara
M71.47	Depozit de calciu in bursa, glezna si picior
M71.48	Depozit de calciu in bursa, altele
M71.49	Depozit de calciu in bursa, localizare nespecificata
M71.50	Alte bursite, neclasificate altundeva, localizare multipla
M71.51	Alte bursite, neclasificate altundeva, regiunea umarului
M71.52	Alte bursite, neclasificate altundeva, brat
M71.53	Alte bursite, neclasificate altundeva, antebrat
M71.54	Alte bursite, neclasificate altundeva, mana
M71.55	Alte bursite, neclasificate altundeva, regiune pelviana si coapsa
M71.56	Alte bursite, neclasificate altundeva, picior parte inferioara
M71.57	Alte bursite, neclasificate altundeva, glezna si picior
M71.58	Alte bursite, neclasificate altundeva, altele
M71.59	Alte bursite, neclasificate altundeva, localizare nespecificata
M71.80	Alta bursopatie specificata, localizare multipla

M71.81	Alta bursopatie specificata, regiunea umarului
M71.82	Alta bursopatie specificata, brat
M71.83	Alta bursopatie specificata, antebrat
M71.84	Alta bursopatie specificata, mana
M71.85	Alta bursopatie specificata, regiune pelviana si coapsa
M71.86	Alta bursopatie specificata, picior parte inferioara
M71.87	Alta bursopatie specificata, glezna si picior
M71.88	Alta bursopatie specificata, altele
M71.89	Alta bursopatie specificata, localizare nespecificata
M71.90	Bursopatia, nespecificata, localizare multipla
M71.91	Bursopatia, nespecificata, regiunea umarului
M71.92	Bursopatia, nespecificata, brat
M71.93	Bursopatia, nespecificata, antebrat
M71.94	Bursopatia, nespecificata, mana
M71.95	Bursopatia, nespecificata, regiune pelviana si coapsa
M71.96	Bursopatia, nespecificata, picior parte inferioara
M71.97	Bursopatia, nespecificata, glezna si picior
M71.98	Bursopatia, nespecificata, altele
M71.99	Bursopatia, nespecificata, localizare nespecificata
M72.0	Fibromatoza fasciala palmara [Dupuytren]
M72.1	Pernita falangelor
M72.2	Fibromatoza fasciala plantara
M72.40	Fibromatoza pseudosarcomatoasa, localizare multipla
M72.41	Fibromatoza pseudosarcomatoasa, regiunea umarului
M72.42	Fibromatoza pseudosarcomatoasa, brat
M72.43	Fibromatoza pseudosarcomatoasa, antebrat
M72.44	Fibromatoza pseudosarcomatoasa, mana
M72.45	Fibromatoza pseudosarcomatoasa, regiune pelviana si coapsa
M72.46	Fibromatoza pseudosarcomatoasa, picior parte inferioara
M72.47	Fibromatoza pseudosarcomatoasa, glezna si picior
M72.48	Fibromatoza pseudosarcomatoasa, altele
M72.49	Fibromatoza pseudosarcomatoasa, localizare nespecificata
M72.60	Fasciita necrozanta, localizare multipla
M72.61	Fasciita necrozanta, regiunea umarului
M72.62	Fasciita necrozanta, brat
M72.63	Fasciita necrozanta, antebrat
M72.64	Fasciita necrozanta, mana
M72.65	Fasciita necrozanta, regiune pelviana si coapsa
M72.66	Fasciita necrozanta, picior parte inferioara
M72.67	Fasciita necrozanta, glezna si picior
M72.68	Fasciita necrozanta, altele
M72.69	Fasciita necrozanta, localizare nespecificata
M72.80	Alte afectiuni fibroblastice, localizare multipla
M72.81	Alte afectiuni fibroblastice, regiunea umarului
M72.82	Alte afectiuni fibroblastice, brat
M72.83	Alte afectiuni fibroblastice, antebrat
M72.84	Alte afectiuni fibroblastice, mana
M72.85	Alte afectiuni fibroblastice, regiune pelviana si coapsa
M72.86	Alte afectiuni fibroblastice, picior parte inferioara
M72.87	Alte afectiuni fibroblastice, glezna si picior
M72.88	Alte afectiuni fibroblastice, altele
M72.89	Alte afectiuni fibroblastice, localizare nespecificata
M72.90	Afectiuni fibroblastice, nespecificate, localizare multipla
M72.91	Afectiuni fibroblastice, nespecificate, regiunea umarului
M72.92	Afectiuni fibroblastice, nespecificate, brat
M72.93	Afectiuni fibroblastice, nespecificate, antebrat
M72.94	Afectiuni fibroblastice, nespecificate, mana
M72.95	Afectiuni fibroblastice, nespecificate, regiune pelviana si coapsa
M72.96	Afectiuni fibroblastice, nespecificate, picior parte inferioara

M72.97	Afectiuni fibroblastice, nespecificate, glezna si picior
M72.98	Afectiuni fibroblastice, nespecificate, altele
M72.99	Afectiuni fibroblastice, nespecificate, localizare nespecificata
M73.00	Bursita gonococica, localizare multipla (A54.4+)
M73.01	Bursita gonococica, regiunea umarului (A54.4+)
M73.02	Bursita gonococica, brat (A54.4+)
M73.03	Bursita gonococica, antebrat (A54.4+)
M73.04	Bursita gonococica, mana (A54.4+)
M73.05	Bursita gonococica, regiune pelviana si coapsa (A54.4+)
M73.06	Bursita gonococica, picior parte inferioara (A54.4+)
M73.07	Bursita gonococica, glezna si picior (A54.4+)
M73.08	Bursita gonococica, altele (A54.4+)
M73.09	Bursita gonococica, localizare nespecificata (A54.4+)
M73.10	Bursita sifilitica, localizare multipla (A52.7+)
M73.11	Bursita sifilitica, regiunea umarului (A52.7+)
M73.12	Bursita sifilitica, brat (A52.7+)
M73.13	Bursita sifilitica, antebrat (A52.7+)
M73.14	Bursita sifilitica, mana (A52.7+)
M73.15	Bursita sifilitica, regiune pelviana si coapsa (A52.7+)
M73.16	Bursita sifilitica, picior parte inferioara (A52.7+)
M73.17	Bursita sifilitica, glezna si picior (A52.7+)
M73.18	Bursita sifilitica, altele (A52.7+)
M73.19	Bursita sifilitica, localizare nespecificata (A52.7+)
M73.80	Alte afectiuni ale tesuturilor moi in boli clasificate altundeva, localizare multipla
M73.81	Alte afectiuni ale tesuturilor moi in boli clasificate altundeva, regiunea umarului
M73.82	Alte afectiuni ale tesuturilor moi in boli clasificate altundeva, brat
M73.83	Alte afectiuni ale tesuturilor moi in boli clasificate altundeva, antebrat
M73.84	Alte afectiuni ale tesuturilor moi in boli clasificate altundeva, mana
M73.85	Alte afectiuni ale tesuturilor moi in boli clasificate altundeva, regiune pelviana si coapsa
M73.86	Alte afectiuni ale tesuturilor moi in boli clasificate altundeva, picior parte inferioara
M73.87	Alte afectiuni ale tesuturilor moi in boli clasificate altundeva, glezna si picior
M73.88	Alte afectiuni ale tesuturilor moi in boli clasificate altundeva, altele
M73.89	Alte afectiuni ale tesuturilor moi in boli clasificate altundeva, localizare nespecificata
M75.0	Capsulita rectractila a umarului
M75.1	Sindromul tecii rotatorului
M75.2	Tendinita bicepsului
M75.3	Tendinita calcificanta a umarului
M75.4	Sindromul de lovire a umarului
M75.5	Bursita umarului
M75.8	Alte leziuni ale umarului
M75.9	Leuziune a umarului, nespecificata
M76.0	Tendinita gluteala
M76.1	Tendinita psoasului
M76.2	Exostoza crestei iliace
M76.3	Sindromul bandeletei ilio-tibiale
M76.4	Bursita tibiala colaterala [Pellegrini-Stieda]
M76.5	Tendinita patelei
M76.6	Tendinita tendonului lui Ahille
M76.7	Tendinita peroniera
M76.8	Alte entezopatii ale membrului inferior, exceptind piciorul
M76.9	Entezopatia membrului inferior, nespecificata
M77.0	Epicondilita mediala
M77.1	Epicondilita laterala
M77.2	Periartrita pumnului
M77.3	Exostoza calcaneana
M77.4	Metatarsalgia
M77.5	Alte entezopatii ale piciorului
M77.8	Alte entezopatii, neclasificate altundeva

M77.9	Entezopatia, nespecificata
M79.00	Reumatism, nespecificat, localizare multipla
M79.01	Reumatism, nespecificat, regiunea umarului
M79.02	Reumatism, nespecificat, brat
M79.03	Reumatism, nespecificat, antebrat
M79.04	Reumatism, nespecificat, mana
M79.05	Reumatism, nespecificat, regiune pelviana si coapsa
M79.06	Reumatism, nespecificat, picior parte inferioara
M79.07	Reumatism, nespecificat, glezna si picior
M79.08	Reumatism, nespecificat, altele
M79.09	Reumatism, nespecificat, localizare nespecificata
M79.10	Mialgia, localizare multipla
M79.11	Mialgia, regiunea umarului
M79.12	Mialgia, brat
M79.13	Mialgia, antebrat
M79.14	Mialgia, mana
M79.15	Mialgia, regiune pelviana si coapsa
M79.16	Mialgia, picior parte inferioara
M79.17	Mialgia, glezna si picior
M79.18	Mialgia, altele
M79.19	Mialgia, localizare nespecificata
M79.50	Corp strain rezidual in tesutul moale, localizare multipla
M79.51	Corp strain rezidual in tesutul moale, regiunea umarului
M79.52	Corp strain rezidual in tesutul moale, brat
M79.53	Corp strain rezidual in tesutul moale, antebrat
M79.54	Corp strain rezidual in tesutul moale, mana
M79.55	Corp strain rezidual in tesutul moale, regiune pelviana si coapsa
M79.56	Corp strain rezidual in tesutul moale, picior parte inferioara
M79.57	Corp strain rezidual in tesutul moale, glezna si picior
M79.58	Corp strain rezidual in tesutul moale, altele
M79.59	Corp strain rezidual in tesutul moale, localizare nespecificata
M79.60	Durere la nivelul unui membru, localizare multipla
M79.61	Durere la nivelul unui membru, regiunea umarului
M79.62	Durere la nivelul unui membru, brat
M79.63	Durere la nivelul unui membru, antebrat
M79.64	Durere la nivelul unui membru, mana
M79.65	Durere la nivelul unui membru, regiune pelviana si coapsa
M79.66	Durere la nivelul unui membru, picior parte inferioara
M79.67	Durere la nivelul unui membru, glezna si picior
M79.68	Durere la nivelul unui membru, altele
M79.69	Durere la nivelul unui membru, localizare nespecificata
M79.80	Alte afectiuni specificate ale tesuturilor moi, localizare multipla
M79.81	Alte afectiuni specificate ale tesuturilor moi, regiunea umarului
M79.82	Alte afectiuni specificate ale tesuturilor moi, brat
M79.83	Alte afectiuni specificate ale tesuturilor moi, antebrat
M79.84	Alte afectiuni specificate ale tesuturilor moi, mana
M79.85	Alte afectiuni specificate ale tesuturilor moi, regiune pelviana si coapsa
M79.86	Alte afectiuni specificate ale tesuturilor moi, picior parte inferioara
M79.87	Alte afectiuni specificate ale tesuturilor moi, glezna si picior
M79.88	Alte afectiuni specificate ale tesuturilor moi, altele
M79.89	Alte afectiuni specificate ale tesuturilor moi, localizare nespecificata
M79.90	Afectiune a tesuturilor moi, nespecificata, localizare multipla
M79.91	Afectiune a tesuturilor moi, nespecificata, regiunea umarului
M79.92	Afectiune a tesuturilor moi, nespecificata, brat
M79.93	Afectiune a tesuturilor moi, nespecificata, antebrat

M79.94	Afectiune a tesuturilor moi, nespecificata, mana
M79.95	Afectiune a tesuturilor moi, nespecificata, regiune pelviana si coapsa
M79.96	Afectiune a tesuturilor moi, nespecificata, picior parte inferioara
M79.97	Afectiune a tesuturilor moi, nespecificata, glezna si picior
M79.98	Afectiune a tesuturilor moi, nespecificata, altele
M79.99	Afectiune a tesuturilor moi, nespecificata, localizare nespecificata
M80.00	Osteoporoza postmenopauza cu fractura patologica, localizare multipla
M80.01	Osteoporoza postmenopauza cu fractura patologica, regiunea umarului
M80.02	Osteoporoza postmenopauza cu fractura patologica, brat
M80.03	Osteoporoza postmenopauza cu fractura patologica, antebrat
M80.04	Osteoporoza postmenopauza cu fractura patologica, mana
M80.05	Osteoporoza postmenopauza cu fractura patologica, regiune pelviana si coapsa
M80.06	Osteoporoza postmenopauza cu fractura patologica, picior parte inferioara
M80.07	Osteoporoza postmenopauza cu fractura patologica, glezna si picior
M80.08	Osteoporoza postmenopauza cu fractura patologica, altele
M80.09	Osteoporoza postmenopauza cu fractura patologica, localizare nespecificata
M80.10	Osteoporoza postovarectomie cu fractura patologica, localizare multipla
M80.11	Osteoporoza postovarectomie cu fractura patologica, regiunea umarului
M80.12	Osteoporoza postovarectomie cu fractura patologica, brat
M80.13	Osteoporoza postovarectomie cu fractura patologica, antebrat
M80.14	Osteoporoza postovarectomie cu fractura patologica, mana
M80.15	Osteoporoza postovarectomie cu fractura patologica, regiune pelviana si coapsa
M80.16	Osteoporoza postovarectomie cu fractura patologica, picior parte inferioara
M80.17	Osteoporoza postovarectomie cu fractura patologica, glezna si picior
M80.18	Osteoporoza postovarectomie cu fractura patologica, altele
M80.19	Osteoporoza postovarectomie cu fractura patologica, localizare nespecificata
M80.20	Osteoporoza de inactivitate cu fractura patologica, localizare multipla
M80.21	Osteoporoza de inactivitate cu fractura patologica, regiunea umarului
M80.22	Osteoporoza de inactivitate cu fractura patologica, brat
M80.23	Osteoporoza de inactivitate cu fractura patologica, antebrat
M80.24	Osteoporoza de inactivitate cu fractura patologica, mana
M80.25	Osteoporoza de inactivitate cu fractura patologica, regiune pelviana si coapsa
M80.26	Osteoporoza de inactivitate cu fractura patologica, picior parte inferioara
M80.27	Osteoporoza de inactivitate cu fractura patologica, glezna si picior
M80.28	Osteoporoza de inactivitate cu fractura patologica, altele
M80.29	Osteoporoza de inactivitate cu fractura patologica, localizare nespecificata
M80.30	Osteoporoza consecutiva unei malabsorbtii postprocedurale cu fractura patologica, localizare multipla
M80.31	Osteoporoza consecutiva unei malabsorbtii postprocedurale cu fractura patologica, regiunea umarului
M80.32	Osteoporoza consecutiva unei malabsorbtii postprocedurale cu fractura patologica, brat
M80.33	Osteoporoza consecutiva unei malabsorbtii postprocedurale cu fractura patologica, antebrat
M80.34	Osteoporoza consecutiva unei malabsorbtii postprocedurale cu fractura patologica, mana
M80.35	Osteoporoza consecutiva unei malabsorbtii postprocedurale cu fractura patologica, regiune pelviana si coapsa
M80.36	Osteoporoza consecutiva unei malabsorbtii postprocedurale cu fractura patologica, picior parte inferioara

M80.37 Osteoporoza consecutiva unei malabsorbtii postprocedurale cu fractura patologica, glezna si picior

M80.38 Osteoporoza consecutiva unei malabsorbtii postprocedurale cu fractura patologica, altele

M80.39 Osteoporoza consecutiva unei malabsorbtii postprocedurale cu fractura patologica, localizare nespecificata

M80.40 Osteoporoza datorita unor medicamente cu fractura patologica, localizare multipla

M80.41 Osteoporoza datorita unor medicamente cu fractura patologica, regiunea umarului

M80.42 Osteoporoza datorita unor medicamente cu fractura patologica, brat

M80.43 Osteoporoza datorita unor medicamente cu fractura patologica, antebrat

M80.44 Osteoporoza datorita unor medicamente cu fractura patologica, mana

M80.45 Osteoporoza datorita unor medicamente cu fractura patologica, regiune pelviana si coapsa

M80.46 Osteoporoza datorita unor medicamente cu fractura patologica, picior parte inferioara

M80.47 Osteoporoza datorita unor medicamente cu fractura patologica, glezna si picior

M80.48 Osteoporoza datorita unor medicamente cu fractura patologica, altele

M80.49 Osteoporoza datorita unor medicamente cu fractura patologica, localizare nespecificata

M80.50 Osteoporoza idiopatica cu fractura patologica, localizare multipla

M80.51 Osteoporoza idiopatica cu fractura patologica, regiunea umarului

M80.52 Osteoporoza idiopatica cu fractura patologica, brat

M80.53 Osteoporoza idiopatica cu fractura patologica, antebrat

M80.54 Osteoporoza idiopatica cu fractura patologica, mana

M80.55 Osteoporoza idiopatica cu fractura patologica, regiune pelviana si coapsa

M80.56 Osteoporoza idiopatica cu fractura patologica, picior parte inferioara

M80.57 Osteoporoza idiopatica cu fractura patologica, glezna si picior

M80.58 Osteoporoza idiopatica cu fractura patologica, altele

M80.59 Osteoporoza idiopatica cu fractura patologica, localizare nespecificata

M80.80 Alte osteoporoze cu fractura patologica, localizare multipla

M80.81 Alte osteoporoze cu fractura patologica, regiunea umarului

M80.82 Alte osteoporoze cu fractura patologica, brat

M80.83 Alte osteoporoze cu fractura patologica, antebrat

M80.84 Alte osteoporoze cu fractura patologica, mana

M80.85 Alte osteoporoze cu fractura patologica, regiune pelviana si coapsa

M80.86 Alte osteoporoze cu fractura patologica, picior parte inferioara

M80.87 Alte osteoporoze cu fractura patologica, glezna si picior

M80.88 Alte osteoporoze cu fractura patologica, altele

M80.89 Alte osteoporoze cu fractura patologica, localizare nespecificata

M80.90 Osteoporoza nespecificata cu fractura patologica, localizare multipla

M80.91 Osteoporoza nespecificata cu fractura patologica, regiunea umarului

M80.92 Osteoporoza nespecificata cu fractura patologica, brat

M80.93 Osteoporoza nespecificata cu fractura patologica, antebrat

M80.94 Osteoporoza nespecificata cu fractura patologica, mana

M80.95 Osteoporoza nespecificata cu fractura patologica, regiune pelviana si coapsa

M80.96 Osteoporoza nespecificata cu fractura patologica, picior parte inferioara

M80.97 Osteoporoza nespecificata cu fractura patologica, glezna si picior

M80.98 Osteoporoza nespecificata cu fractura patologica, altele

M80.99 Osteoporoza nespecificata cu fractura patologica, localizare nespecificata

M81.00 Osteoporoza postmenopauza, localizare multipla

M81.01 Osteoporoza postmenopauza, regiunea umarului

M81.02 Osteoporoza postmenopauza, brat

M81.03	Osteoporoza postmenopauza, antebrat
M81.04	Osteoporoza postmenopauza, mana
M81.05	Osteoporoza postmenopauza, regiune pelviana si coapsa
M81.06	Osteoporoza postmenopauza, picior parte inferioara
M81.07	Osteoporoza postmenopauza, glezna si picior
M81.08	Osteoporoza postmenopauza, altele
M81.09	Osteoporoza postmenopauza, localizare nespecificata
M81.10	Osteoporoza dupa ovarectomie, localizare multipla
M81.11	Osteoporoza dupa ovarectomie, regiunea umarului
M81.12	Osteoporoza dupa ovarectomie, brat
M81.13	Osteoporoza dupa ovarectomie, antebrat
M81.14	Osteoporoza dupa ovarectomie, mana
M81.15	Osteoporoza dupa ovarectomie, regiune pelviana si coapsa
M81.16	Osteoporoza dupa ovarectomie, picior parte inferioara
M81.17	Osteoporoza dupa ovarectomie, glezna si picior
M81.18	Osteoporoza dupa ovarectomie, altele
M81.19	Osteoporoza dupa ovarectomie, localizare nespecificata
M81.20	Osteoporoza de inactivitate, localizare multipla
M81.21	Osteoporoza de inactivitate, regiunea umarului
M81.22	Osteoporoza de inactivitate, brat
M81.23	Osteoporoza de inactivitate, antebrat
M81.24	Osteoporoza de inactivitate, mana
M81.25	Osteoporoza de inactivitate, regiune pelviana si coapsa
M81.26	Osteoporoza de inactivitate, picior parte inferioara
M81.27	Osteoporoza de inactivitate, glezna si picior
M81.28	Osteoporoza de inactivitate, altele
M81.29	Osteoporoza de inactivitate, localizare nespecificata
M81.30	Osteoporoza datorita malabsorbtiei postprocedurale, localizare multipla
M81.31	Osteoporoza datorita malabsorbtiei postprocedurale, regiunea umarului
M81.32	Osteoporoza datorita malabsorbtiei postprocedurale, brat
M81.33	Osteoporoza datorita malabsorbtiei postprocedurale, antebrat
M81.34	Osteoporoza datorita malabsorbtiei postprocedurale, mana
M81.35	Osteoporoza datorita malabsorbtiei postprocedurale, regiune pelviana si coapsa
M81.36	Osteoporoza datorita malabsorbtiei postprocedurale, picior parte inferioara
M81.37	Osteoporoza datorita malabsorbtiei postprocedurale, glezna si picior
M81.38	Osteoporoza datorita malabsorbtiei postprocedurale, altele
M81.39	Osteoporoza datorita malabsorbtiei postprocedurale, localizare nespecificata
M81.40	Osteoporoza datorita unor medicamente, localizare multipla
M81.41	Osteoporoza datorita unor medicamente, regiunea umarului
M81.42	Osteoporoza datorita unor medicamente, brat
M81.43	Osteoporoza datorita unor medicamente, antebrat
M81.44	Osteoporoza datorita unor medicamente, mana
M81.45	Osteoporoza datorita unor medicamente, regiune pelviana si coapsa
M81.46	Osteoporoza datorita unor medicamente, picior parte inferioara
M81.47	Osteoporoza datorita unor medicamente, glezna si picior
M81.48	Osteoporoza datorita unor medicamente, altele
M81.49	Osteoporoza datorita unor medicamente, localizare nespecificata
M81.50	Osteoporoza idiopatica, localizare multipla
M81.51	Osteoporoza idiopatica, regiunea umarului
M81.52	Osteoporoza idiopatica, brat
M81.53	Osteoporoza idiopatica, antebrat
M81.54	Osteoporoza idiopatica, mana

M81.55 Osteoporoza idiopatica, regiune pelviana si coapsa

M81.56 Osteoporoza idiopatica, picior parte inferioara

M81.57 Osteoporoza idiopatica, glezna si picior

M81.58 Osteoporoza idiopatica, altele

M81.59 Osteoporoza idiopatica, localizare nespecificata

M81.60 Osteoporoza localizata [Lequesue], localizare multipla

M81.61 Osteoporoza localizata [Lequesue], regiunea umarului

M81.62 Osteoporoza localizata [Lequesue], brat

M81.63 Osteoporoza localizata [Lequesue], antebrat

M81.64 Osteoporoza localizata [Lequesue], mana

M81.65 Osteoporoza localizata [Lequesue], regiune pelviana si coapsa

M81.66 Osteoporoza localizata [Lequesue], picior parte inferioara

M81.67 Osteoporoza localizata [Lequesue], glezna si picior

M81.68 Osteoporoza localizata [Lequesue], altele

M81.69 Osteoporoza localizata [Lequesue], localizare nespecificata

M81.80 Alte osteoporoze, localizare multipla

M81.81 Alte osteoporoze, regiunea umarului

M81.82 Alte osteoporoze, brat

M81.83 Alte osteoporoze, antebrat

M81.84 Alte osteoporoze, mana

M81.85 Alte osteoporoze, regiune pelviana si coapsa

M81.86 Alte osteoporoze, picior parte inferioara

M81.87 Alte osteoporoze, glezna si picior

M81.88 Alte osteoporoze, altele

M81.89 Alte osteoporoze, localizare nespecificata

M81.90 Osteoporoza, nespecificata, localizare multipla

M81.91 Osteoporoza, nespecificata, regiunea umarului

M81.92 Osteoporoza, nespecificata, brat

M81.93 Osteoporoza, nespecificata, antebrat

M81.94 Osteoporoza, nespecificata, mana

M81.95 Osteoporoza, nespecificata, regiune pelviana si coapsa

M81.96 Osteoporoza, nespecificata, picior parte inferioara

M81.97 Osteoporoza, nespecificata, glezna si picior

M81.98 Osteoporoza, nespecificata, altele

M81.99 Osteoporoza, nespecificata, localizare nespecificata

M82.00 Osteoporoza in mielomatoza multipla, localizare multipla

M82.01 Osteoporoza in mielomatoza multipla, regiunea umarului

M82.02 Osteoporoza in mielomatoza multipla, brat

M82.03 Osteoporoza in mielomatoza multipla, antebrat

M82.04 Osteoporoza in mielomatoza multipla, mana

M82.05 Osteoporoza in mielomatoza multipla, regiune pelviana si coapsa

M82.06 Osteoporoza in mielomatoza multipla, picior parte inferioara

M82.07 Osteoporoza in mielomatoza multipla, glezna si picior

M82.08 Osteoporoza in mielomatoza multipla, altele

M82.09 Osteoporoza in mielomatoza multipla, localizare nespecificata

M82.10 Osteoporoza in bolile endocrine, localizare multipla

M82.11 Osteoporoza in bolile endocrine, regiunea umarului

M82.12 Osteoporoza in bolile endocrine, brat

M82.13 Osteoporoza in bolile endocrine, antebrat

M82.14 Osteoporoza in bolile endocrine, mana

M82.15 Osteoporoza in bolile endocrine, regiune pelviana si coapsa

M82.16 Osteoporoza in bolile endocrine, picior parte inferioara

M82.17 Osteoporoza in bolile endocrine, glezna si picior (E00-E34+)

M82.18 Osteoporoza in bolile endocrine, altele

M82.19 Osteoporoza in bolile endocrine, localizare nespecificata

M82.80 Osteoporoza in alte boli clasificate altundeva, localizare multipla

M82.81 Osteoporoza in alte boli clasificate altundeva, regiunea umarului

M82.82 Osteoporoza in alte boli clasificate altundeva, brat

M82.83 Osteoporoza in alte boli clasificate altundeva, antebrat

M82.84 Osteoporoza in alte boli clasificate altundeva, mana

M82.85 Osteoporoza in alte boli clasificate altundeva, regiune pelviana si coapsa

M82.86 Osteoporoza in alte boli clasificate altundeva, picior parte inferioara

M82.87 Osteoporoza in alte boli clasificate altundeva, glezna si picior

M82.88 Osteoporoza in alte boli clasificate altundeva, altele

M82.89 Osteoporoza in alte boli clasificate altundeva, localizare nespecificata

M83.00 Osteomalacia puerperala, localizare multipla

M83.01 Osteomalacia puerperala, regiunea umarului

M83.02 Osteomalacia puerperala, brat

M83.03 Osteomalacia puerperala, antebrat

M83.04 Osteomalacia puerperala, mana

M83.05 Osteomalacia puerperala, regiune pelviana si coapsa

M83.06 Osteomalacia puerperala, picior parte inferioara

M83.07 Osteomalacia puerperala, glezna si picior

M83.08 Osteomalacia puerperala, altele

M83.09 Osteomalacia puerperala, localizare nespecificata

M83.10 Osteomalacia senila, localizare multipla

M83.11 Osteomalacia senila, regiunea umarului

M83.12 Osteomalacia senila, brat

M83.13 Osteomalacia senila, antebrat

M83.14 Osteomalacia senila, mana

M83.15 Osteomalacia senila, regiune pelviana si coapsa

M83.16 Osteomalacia senila, picior parte inferioara

M83.17 Osteomalacia senila, glezna si picior

M83.18 Osteomalacia senila, altele

M83.19 Osteomalacia senila, localizare nespecificata

M83.20 Osteomalacia adultului datorita unei malabsorbtii, localizare multipla

M83.21 Osteomalacia adultului datorita unei malabsorbtii, regiunea umarului

M83.22 Osteomalacia adultului datorita unei malabsorbtii, brat

M83.23 Osteomalacia adultului datorita unei malabsorbtii, antebrat

M83.24 Osteomalacia adultului datorita unei malabsorbtii, mana

M83.25 Osteomalacia adultului datorita unei malabsorbtii, regiune pelviana si coapsa

M83.26 Osteomalacia adultului datorita unei malabsorbtii, picior parte inferioara

M83.27 Osteomalacia adultului datorita unei malabsorbtii, glezna si picior

M83.28 Osteomalacia adultului datorita unei malabsorbtii, altele

M83.29 Osteomalacia adultului datorita unei malabsorbtii, localizare nespecificata

M83.30 Osteomalacia adultului datorita malnutritiei, localizare multipla

M83.31 Osteomalacia adultului datorita malnutritiei, regiunea umarului

M83.32 Osteomalacia adultului datorita malnutritiei, brat

M83.33 Osteomalacia adultului datorita malnutritiei, antebrat

M83.34 Osteomalacia adultului datorita malnutritiei, mana

M83.35 Osteomalacia adultului datorita malnutritiei, regiune pelviana si coapsa

M83.36 Osteomalacia adultului datorita malnutritiei, picior parte inferioara

M83.37 Osteomalacia adultului datorita malnutritiei, glezna si picior

M83.38 Osteomalacia adultului datorita malnutritiei, altele

M83.39 Osteomalacia adultului datorita malnutritiei, localizare nespecificata

M83.40 Boala osoasa datorita aluminiului, localizare multipla

M83.41 Boala osoasa datorita aluminiului, regiunea umarului

M83.42	Boala osoasa datorita aluminiului, brat
M83.43	Boala osoasa datorita aluminiului, antebrat
M83.44	Boala osoasa datorita aluminiului, mana
M83.45	Boala osoasa datorita aluminiului, regiune pelviana si coapsa
M83.46	Boala osoasa datorita aluminiului, picior parte inferioara
M83.47	Boala osoasa datorita aluminiului, glezna si picior
M83.48	Boala osoasa datorita aluminiului, altele
M83.49	Boala osoasa datorita aluminiului, localizare nespecificata
M83.50	Alte osteomalacii ale adultului datorita uneo medicamente, localizare multipla
M83.51	Alte osteomalacii ale adultului datorita uneo medicamente, regiunea umarului
M83.52	Alte osteomalacii ale adultului datorita uneo medicamente, brat
M83.53	Alte osteomalacii ale adultului datorita uneo medicamente, antebrat
M83.54	Alte osteomalacii ale adultului datorita uneo medicamente, mana
M83.55	Alte osteomalacii ale adultului datorita uneo medicamente, regiune pelviana si coapsa
M83.56	Alte osteomalacii ale adultului datorita uneo medicamente, picior parte inferioara
M83.57	Alte osteomalacii ale adultului datorita uneo medicamente, glezna si picior
M83.58	Alte osteomalacii ale adultului datorita uneo medicamente, altele
M83.59	Alte osteomalacii ale adultului datorita uneo medicamente, localizare nespecificata
M83.80	Alte osteomalacii ale adultului, localizare multipla
M83.81	Alte osteomalacii ale adultului, regiunea umarului
M83.82	Alte osteomalacii ale adultului, brat
M83.83	Alte osteomalacii ale adultului, antebrat
M83.84	Alte osteomalacii ale adultului, mana
M83.85	Alte osteomalacii ale adultului, regiune pelviana si coapsa
M83.86	Alte osteomalacii ale adultului, picior parte inferioara
M83.87	Alte osteomalacii ale adultului, glezna si picior
M83.88	Alte osteomalacii ale adultului, altele
M83.89	Alte osteomalacii ale adultului, localizare nespecificata
M83.90	Osteomalacia adultului, nespecificata, localizare multipla
M83.91	Osteomalacia adultului, nespecificata, regiunea umarului
M83.92	Osteomalacia adultului, nespecificata, brat
M83.93	Osteomalacia adultului, nespecificata, antebrat
M83.94	Osteomalacia adultului, nespecificata, mana
M83.95	Osteomalacia adultului, nespecificata, regiune pelviana si coapsa
M83.96	Osteomalacia adultului, nespecificata, picior parte inferioara
M83.97	Osteomalacia adultului, nespecificata, glezna si picior
M83.98	Osteomalacia adultului, nespecificata, altele
M83.99	Osteomalacia adultului, nespecificata, localizare nespecificata
M84.00	Fractura rau consolidata, localizare multipla
M84.01	Fractura rau consolidata, regiunea umarului
M84.02	Fractura rau consolidata, brat
M84.03	Fractura rau consolidata, antebrat
M84.04	Fractura rau consolidata, mana
M84.05	Fractura rau consolidata, regiune pelviana si coapsa
M84.06	Fractura rau consolidata, picior parte inferioara
M84.07	Fractura rau consolidata, glezna si picior
M84.08	Fractura rau consolidata, altele
M84.09	Fractura rau consolidata, localizare nespecificata
M84.10	Fractura neconsolodata [pseudartroza], localizare multipla
M84.11	Fractura neconsolodata [pseudartroza], regiunea umarului
M84.12	Fractura neconsolodata [pseudartroza], brat
M84.13	Fractura neconsolodata [pseudartroza], antebrat

M84.14	Fractura neconsolodata [pseudartroza], mana
M84.15	Fractura neconsolodata [pseudartroza], regiune pelviana si coapsa
M84.16	Fractura neconsolodata [pseudartroza], picior parte inferioara
M84.17	Fractura neconsolodata [pseudartroza], glezna si picior
M84.18	Fractura neconsolodata [pseudartroza], altele
M84.19	Fractura neconsolodata [pseudartroza], localizare nespecificata
M84.20	Intarziere in consolidarea unei fracturi, localizare multipla
M84.21	Intarziere in consolidarea unei fracturi, regiunea umarului
M84.22	Intarziere in consolidarea unei fracturi, brat
M84.23	Intarziere in consolidarea unei fracturi, antebrat
M84.24	Intarziere in consolidarea unei fracturi, mana
M84.25	Intarziere in consolidarea unei fracturi, regiune pelviana si coapsa
M84.26	Intarziere in consolidarea unei fracturi, picior parte inferioara
M84.27	Intarziere in consolidarea unei fracturi, glezna si picior
M84.28	Intarziere in consolidarea unei fracturi, altele
M84.29	Intarziere in consolidarea unei fracturi, localizare nespecificata
M84.30	Fractura prin solicitare excesiva, neclasificata altundeva, localizare multipla
M84.31	Fractura prin solicitare excesiva, neclasificata altundeva, regiunea umarului
M84.32	Fractura prin solicitare excesiva, neclasificata altundeva, brat
M84.33	Fractura prin solicitare excesiva, neclasificata altundeva, antebrat
M84.34	Fractura prin solicitare excesiva, neclasificata altundeva, mana
M84.35	Fractura prin solicitare excesiva, neclasificata altundeva, regiune pelviana si coapsa
M84.36	Fractura prin solicitare excesiva, neclasificata altundeva, picior parte inferioara
M84.37	Fractura prin solicitare excesiva, neclasificata altundeva, glezna si picior
M84.38	Fractura prin solicitare excesiva, neclasificata altundeva, altele
M84.39	Fractura prin solicitare excesiva, neclasificata altundeva, localizare nespecificata
M84.40	Fractura patologica, neclasificata altundeva, localizare multipla
M84.41	Fractura patologica, neclasificata altundeva, regiunea umarului
M84.42	Fractura patologica, neclasificata altundeva, brat
M84.43	Fractura patologica, neclasificata altundeva, antebrat
M84.44	Fractura patologica, neclasificata altundeva, mana
M84.45	Fractura patologica, neclasificata altundeva, regiune pelviana si coapsa
M84.46	Fractura patologica, neclasificata altundeva, picior parte inferioara
M84.47	Fractura patologica, neclasificata altundeva, glezna si picior
M84.48	Fractura patologica, neclasificata altundeva, altele
M84.49	Fractura patologica, neclasificata altundeva, localizare nespecificata
M84.80	Alte afectiuni ale continuitatii osoase, localizare multipla
M84.81	Alte afectiuni ale continuitatii osoase, regiunea umarului
M84.82	Alte afectiuni ale continuitatii osoase, brat
M84.83	Alte afectiuni ale continuitatii osoase, antebrat
M84.84	Alte afectiuni ale continuitatii osoase, mana
M84.85	Alte afectiuni ale continuitatii osoase, regiune pelviana si coapsa
M84.86	Alte afectiuni ale continuitatii osoase, picior parte inferioara
M84.87	Alte afectiuni ale continuitatii osoase, glezna si picior
M84.88	Alte afectiuni ale continuitatii osoase, altele
M84.89	Alte afectiuni ale continuitatii osoase, localizare nespecificata
M84.90	Afectiuni ale continuitatii osoase, nespecificate, localizare multipla
M84.91	Afectiuni ale continuitatii osoase, nespecificate, regiunea umarului

M84.92	Afectiuni ale continuitatii osoase, nespecificate, brat
M84.93	Afectiuni ale continuitatii osoase, nespecificate, antebrat
M84.94	Afectiuni ale continuitatii osoase, nespecificate, mana
M84.95	Afectiuni ale continuitatii osoase, nespecificate, regiune pelviana si coapsa
M84.96	Afectiuni ale continuitatii osoase, nespecificate, picior parte inferioara
M84.97	Afectiuni ale continuitatii osoase, nespecificate, glezna si picior
M84.98	Afectiuni ale continuitatii osoase, nespecificate, altele
M84.99	Afectiuni ale continuitatii osoase, nespecificate, localizare nespecificata
M85.00	Displazia fibroasa (localizata), localizare multipla
M85.01	Displazia fibroasa (localizata), regiunea umarului
M85.02	Displazia fibroasa (localizata), brat
M85.03	Displazia fibroasa (localizata), antebrat
M85.04	Displazia fibroasa (localizata), mana
M85.05	Displazia fibroasa (localizata), regiune pelviana si coapsa
M85.06	Displazia fibroasa (localizata), picior parte inferioara
M85.07	Displazia fibroasa (localizata), glezna si picior
M85.08	Displazia fibroasa (localizata), altele
M85.09	Displazia fibroasa (localizata), localizare nespecificata
M85.10	Fluoroza scheletala, localizare multipla
M85.11	Fluoroza scheletala, regiunea umarului
M85.12	Fluoroza scheletala, brat
M85.13	Fluoroza scheletala, antebrat
M85.14	Fluoroza scheletala, mana
M85.15	Fluoroza scheletala, regiune pelviana si coapsa
M85.16	Fluoroza scheletala, picior parte inferioara
M85.17	Fluoroza scheletala, glezna si picior
M85.18	Fluoroza scheletala, altele
M85.19	Fluoroza scheletala, localizare nespecificata
M85.2	Hiperostoza craniului
M85.30	Osteita condensata, localizare multipla
M85.31	Osteita condensata, regiunea umarului
M85.32	Osteita condensata, brat
M85.33	Osteita condensata, antebrat
M85.34	Osteita condensata, mana
M85.35	Osteita condensata, regiune pelviana si coapsa
M85.36	Osteita condensata, picior parte inferioara
M85.37	Osteita condensata, glezna si picior
M85.38	Osteita condensata, altele
M85.39	Osteita condensata, localizare nespecificata
M85.40	Chist osos solitar, localizare multipla
M85.41	Chist osos solitar, regiunea umarului
M85.42	Chist osos solitar, brat
M85.43	Chist osos solitar, antebrat
M85.44	Chist osos solitar, mana
M85.45	Chist osos solitar, regiune pelviana si coapsa
M85.46	Chist osos solitar, picior parte inferioara
M85.47	Chist osos solitar, glezna si picior
M85.48	Chist osos solitar, altele
M85.49	Chist osos solitar, localizare nespecificata
M85.50	Chist anevrismal al osului, localizare multipla
M85.51	Chist anevrismal al osului, regiunea umarului
M85.52	Chist anevrismal al osului, brat
M85.53	Chist anevrismal al osului, antebrat
M85.54	Chist anevrismal al osului, mana
M85.55	Chist anevrismal al osului, regiune pelviana si coapsa
M85.56	Chist anevrismal al osului, picior parte inferioara
M85.57	Chist anevrismal al osului, glezna si picior
M85.58	Chist anevrismal al osului, altele
M85.59	Chist anevrismal al osului, localizare nespecificata
M85.60	Alte chisturi osoase, localizare multipla
M85.61	Alte chisturi osoase, regiunea umarului

M85.62	Alte chisturi osoase, brat
M85.63	Alte chisturi osoase, antebrat
M85.64	Alte chisturi osoase, mana
M85.65	Alte chisturi osoase, regiune pelviana si coapsa
M85.66	Alte chisturi osoase, picior parte inferioara
M85.67	Alte chisturi osoase, glezna si picior
M85.68	Alte chisturi osoase, altele
M85.69	Alte chisturi osoase, localizare nespecificata
M85.80	Alte afectiuni specificate ale densitatii si structurii osoase, localizare multipla
M85.81	Alte afectiuni specificate ale densitatii si structurii osoase, regiunea umarului
M85.82	Alte afectiuni specificate ale densitatii si structurii osoase, brat
M85.83	Alte afectiuni specificate ale densitatii si structurii osoase, antebrat
M85.84	Alte afectiuni specificate ale densitatii si structurii osoase, mana
M85.85	Alte afectiuni specificate ale densitatii si structurii osoase, regiune pelviana si coapsa
M85.86	Alte afectiuni specificate ale densitatii si structurii osoase, picior parte inferioara
M85.87	Alte afectiuni specificate ale densitatii si structurii osoase, glezna si picior
M85.88	Alte afectiuni specificate ale densitatii si structurii osoase, altele
M85.89	Alte afectiuni specificate ale densitatii si structurii osoase, localizare nespecificata
M85.90	Afectiuni ale densitatii si structurii osoase, nespecificate, localizare multipla
M85.91	Afectiuni ale densitatii si structurii osoase, nespecificate, regiunea umarului
M85.92	Afectiuni ale densitatii si structurii osoase, nespecificate, brat
M85.93	Afectiuni ale densitatii si structurii osoase, nespecificate, antebrat
M85.94	Afectiuni ale densitatii si structurii osoase, nespecificate, mana
M85.95	Afectiuni ale densitatii si structurii osoase, nespecificate, regiune pelviana si coapsa
M85.96	Afectiuni ale densitatii si structurii osoase, nespecificate, picior parte inferioara
M85.97	Afectiuni ale densitatii si structurii osoase, nespecificate, glezna si picior
M85.98	Afectiuni ale densitatii si structurii osoase, nespecificate, altele
M85.99	Afectiuni ale densitatii si structurii osoase, nespecificate, localizare nespecificata
M86.00	Osteomielita hematogena acuta, localizare multipla
M86.01	Osteomielita hematogena acuta, regiunea umarului
M86.02	Osteomielita hematogena acuta, brat
M86.03	Osteomielita hematogena acuta, antebrat
M86.04	Osteomielita hematogena acuta, mana
M86.05	Osteomielita hematogena acuta, regiune pelviana si coapsa
M86.06	Osteomielita hematogena acuta, picior parte inferioara
M86.07	Osteomielita hematogena acuta, glezna si picior
M86.08	Osteomielita hematogena acuta, altele
M86.09	Osteomielita hematogena acuta, localizare nespecificata
M86.10	Alte osteomielite acute, localizare multipla
M86.11	Alte osteomielite acute, regiunea umarului
M86.12	Alte osteomielite acute, brat
M86.13	Alte osteomielite acute, antebrat
M86.14	Alte osteomielite acute, mana
M86.15	Alte osteomielite acute, regiune pelviana si coapsa
M86.16	Alte osteomielite acute, picior parte inferioara
M86.17	Alte osteomielite acute, glezna si picior
M86.18	Alte osteomielite acute, altele
M86.19	Alte osteomielite acute, localizare nespecificata
M86.20	Osteomielita aubacuta, localizare multipla
M86.21	Osteomielita aubacuta, regiunea umarului
M86.22	Osteomielita aubacuta, brat
M86.23	Osteomielita aubacuta, antebrat
M86.24	Osteomielita aubacuta, mana
M86.25	Osteomielita aubacuta, regiune pelviana si coapsa

M86.26	Osteomielita aubacuta, picior parte inferioara
M86.27	Osteomielita aubacuta, glezna si picior
M86.28	Osteomielita aubacuta, altele
M86.29	Osteomielita aubacuta, localizare nespecificata
M86.30	Osteomielita multifocala cronica, localizare multipla
M86.31	Osteomielita multifocala cronica, regiunea umarului
M86.32	Osteomielita multifocala cronica, brat
M86.33	Osteomielita multifocala cronica, antebrat
M86.34	Osteomielita multifocala cronica, mana
M86.35	Osteomielita multifocala cronica, regiune pelviana si coapsa
M86.36	Osteomielita multifocala cronica, picior parte inferioara
M86.37	Osteomielita multifocala cronica, glezna si picior
M86.38	Osteomielita multifocala cronica, altele
M86.39	Osteomielita multifocala cronica, localizare nespecificata
M86.40	Osteomielita cronica cu fistula de drenaj, localizare multipla
M86.41	Osteomielita cronica cu fistula de drenaj, regiunea umarului
M86.42	Osteomielita cronica cu fistula de drenaj, brat
M86.43	Osteomielita cronica cu fistula de drenaj, antebrat
M86.44	Osteomielita cronica cu fistula de drenaj, mana
M86.45	Osteomielita cronica cu fistula de drenaj, regiune pelviana si coapsa
M86.46	Osteomielita cronica cu fistula de drenaj, picior parte inferioara
M86.47	Osteomielita cronica cu fistula de drenaj, glezna si picior
M86.48	Osteomielita cronica cu fistula de drenaj, altele
M86.49	Osteomielita cronica cu fistula de drenaj, localizare nespecificata
M86.50	Alte osteomielite hematogene cronice, localizare multipla
M86.51	Alte osteomielite hematogene cronice, regiunea umarului
M86.52	Alte osteomielite hematogene cronice, brat
M86.53	Alte osteomielite hematogene cronice, antebrat
M86.54	Alte osteomielite hematogene cronice, mana
M86.55	Alte osteomielite hematogene cronice, regiune pelviana si coapsa
M86.56	Alte osteomielite hematogene cronice, picior parte inferioara
M86.57	Alte osteomielite hematogene cronice, glezna si picior
M86.58	Alte osteomielite hematogene cronice, altele
M86.59	Alte osteomielite hematogene cronice, localizare nespecificata
M86.60	Alte osteomielite cronice, localizare multipla
M86.61	Alte osteomielite cronice, regiunea umarului
M86.62	Alte osteomielite cronice, brat
M86.63	Alte osteomielite cronice, antebrat
M86.64	Alte osteomielite cronice, mana
M86.65	Alte osteomielite cronice, regiune pelviana si coapsa
M86.66	Alte osteomielite cronice, picior parte inferioara
M86.67	Alte osteomielite cronice, glezna si picior
M86.68	Alte osteomielite cronice, altele
M86.69	Alte osteomielite cronice, localizare nespecificata
M86.80	Alte osteomielite, localizare multipla
M86.81	Alte osteomielite, regiunea umarului
M86.82	Alte osteomielite, brat
M86.83	Alte osteomielite, antebrat
M86.84	Alte osteomielite, mana
M86.85	Alte osteomielite, regiune pelviana si coapsa
M86.86	Alte osteomielite, picior parte inferioara
M86.87	Alte osteomielite, glezna si picior
M86.88	Alte osteomielite, altele
M86.89	Alte osteomielite, localizare nespecificata
M86.90	Osteomielita, nespecificata, localizare multipla
M86.91	Osteomielita, nespecificata, regiunea umarului

M86.92	Osteomielita, nespecificata, brat
M86.93	Osteomielita, nespecificata, antebrat
M86.94	Osteomielita, nespecificata, mana
M86.95	Osteomielita, nespecificata, regiune pelviana si coapsa
M86.96	Osteomielita, nespecificata, picior parte inferioara
M86.97	Osteomielita, nespecificata, glezna si picior
M86.98	Osteomielita, nespecificata, altele
M86.99	Osteomielita, nespecificata, localizare nespecificata
M87.00	Necroza aseptica idiopatica a osului, localizare multipla
M87.01	Necroza aseptica idiopatica a osului, regiunea umarului
M87.02	Necroza aseptica idiopatica a osului, brat
M87.03	Necroza aseptica idiopatica a osului, antebrat
M87.04	Necroza aseptica idiopatica a osului, mana
M87.05	Necroza aseptica idiopatica a osului, regiune pelviana si coapsa
M87.06	Necroza aseptica idiopatica a osului, picior parte inferioara
M87.07	Necroza aseptica idiopatica a osului, glezna si picior
M87.08	Necroza aseptica idiopatica a osului, altele
M87.09	Necroza aseptica idiopatica a osului, localizare nespecificata
M87.10	Osteonecroza datorita unor medicamente, localizare multipla
M87.11	Osteonecroza datorita unor medicamente, regiunea umarului
M87.12	Osteonecroza datorita unor medicamente, brat
M87.13	Osteonecroza datorita unor medicamente, antebrat
M87.14	Osteonecroza datorita unor medicamente, mana
M87.15	Osteonecroza datorita unor medicamente, regiune pelviana si coapsa
M87.16	Osteonecroza datorita unor medicamente, picior parte inferioara
M87.17	Osteonecroza datorita unor medicamente, glezna si picior
M87.18	Osteonecroza datorita unor medicamente, altele
M87.19	Osteonecroza datorita unor medicamente, localizare nespecificata
M87.20	Osteonecroza datorita unui traumatism anterior, localizare multipla
M87.21	Osteonecroza datorita unui traumatism anterior, regiunea umarului
M87.22	Osteonecroza datorita unui traumatism anterior, brat
M87.23	Osteonecroza datorita unui traumatism anterior, antebrat
M87.24	Osteonecroza datorita unui traumatism anterior, mana
M87.25	Osteonecroza datorita unui traumatism anterior, regiune pelviana si coapsa
M87.26	Osteonecroza datorita unui traumatism anterior, picior parte inferioara
M87.27	Osteonecroza datorita unui traumatism anterior, glezna si picior
M87.28	Osteonecroza datorita unui traumatism anterior, altele
M87.29	Osteonecroza datorita unui traumatism anterior, localizare nespecificata
M87.30	Alte osteonecroze secundare, localizare multipla
M87.31	Alte osteonecroze secundare, regiunea umarului
M87.32	Alte osteonecroze secundare, brat
M87.33	Alte osteonecroze secundare, antebrat
M87.34	Alte osteonecroze secundare, mana
M87.35	Alte osteonecroze secundare, regiune pelviana si coapsa
M87.36	Alte osteonecroze secundare, picior parte inferioara
M87.37	Alte osteonecroze secundare, glezna si picior
M87.38	Alte osteonecroze secundare, altele
M87.39	Alte osteonecroze secundare, localizare nespecificata
M87.80	Alte osteonecroze, localizare multipla
M87.81	Alte osteonecroze, regiunea umarului
M87.82	Alte osteonecroze, brat

M87.83	Alte osteonecroze, antebrat
M87.84	Alte osteonecroze, mana
M87.85	Alte osteonecroze, regiune pelviana si coapsa
M87.86	Alte osteonecroze, picior parte inferioara
M87.87	Alte osteonecroze, glezna si picior
M87.88	Alte osteonecroze, altele
M87.89	Alte osteonecroze, localizare nespecificata
M87.90	Osteonecroza, nespecificata, localizare multipla
M87.91	Osteonecroza, nespecificata, regiunea umarului
M87.92	Osteonecroza, nespecificata, brat
M87.93	Osteonecroza, nespecificata, antebrat
M87.94	Osteonecroza, nespecificata, mana
M87.95	Osteonecroza, nespecificata, regiune pelviana si coapsa
M87.96	Osteonecroza, nespecificata, picior parte inferioara
M87.97	Osteonecroza, nespecificata, glezna si picior
M87.98	Osteonecroza, nespecificata, altele
M87.99	Osteonecroza, nespecificata, localizare nespecificata
M88.0	Boala Paget a craniului
M88.80	Boala Paget a altor oase, localizare multipla
M88.81	Boala Paget a altor oase, regiunea umarului
M88.82	Boala Paget a altor oase, brat
M88.83	Boala Paget a altor oase, antebrat
M88.84	Boala Paget a altor oase, mana
M88.85	Boala Paget a altor oase, regiune pelviana si coapsa
M88.86	Boala Paget a altor oase, picior parte inferioara
M88.87	Boala Paget a altor oase, glezna si picior
M88.88	Boala Paget a altor oase, altele
M88.9	Boala Paget a osului, nespecificata
M89.10	Oprire epifizara, localizare multipla
M89.11	Oprire epifizara, regiunea umarului
M89.12	Oprire epifizara, brat
M89.13	Oprire epifizara, antebrat
M89.14	Oprire epifizara, mana
M89.15	Oprire epifizara, regiune pelviana si coapsa
M89.16	Oprire epifizara, picior parte inferioara
M89.17	Oprire epifizara, glezna si picior
M89.18	Oprire epifizara, altele
M89.19	Oprire epifizara, localizare nespecificata
M89.20	Alte tulburari de crestere si dezvoltare a oaselor, localizare multipla
M89.21	Alte tulburari de crestere si dezvoltare a oaselor, regiunea umarului
M89.22	Alte tulburari de crestere si dezvoltare a oaselor, brat
M89.23	Alte tulburari de crestere si dezvoltare a oaselor, antebrat
M89.24	Alte tulburari de crestere si dezvoltare a oaselor, mana
M89.25	Alte tulburari de crestere si dezvoltare a oaselor, regiune pelviana si coapsa
M89.26	Alte tulburari de crestere si dezvoltare a oaselor, picior parte inferioara
M89.27	Alte tulburari de crestere si dezvoltare a oaselor, glezna si picior
M89.28	Alte tulburari de crestere si dezvoltare a oaselor, altele
M89.29	Alte tulburari de crestere si dezvoltare a oaselor, localizare nespecificata
M89.30	Hipertrofia oaselor, localizare multipla
M89.31	Hipertrofia oaselor, regiunea umarului
M89.32	Hipertrofia oaselor, brat
M89.33	Hipertrofia oaselor, antebrat
M89.34	Hipertrofia oaselor, mana
M89.35	Hipertrofia oaselor, regiune pelviana si coapsa
M89.36	Hipertrofia oaselor, picior parte inferioara
M89.37	Hipertrofia oaselor, glezna si picior
M89.38	Hipertrofia oaselor, altele
M89.39	Hipertrofia oaselor, localizare nespecificata
M89.40	Alte osteoartropatii hipertrofiante, localizare multipla
M89.41	Alte osteoartropatii hipertrofiante, regiunea umarului

M89.42	Alte osteoartropatii hipertrofiante, brat
M89.43	Alte osteoartropatii hipertrofiante, antebrat
M89.44	Alte osteoartropatii hipertrofiante, mana
M89.45	Alte osteoartropatii hipertrofiante, regiune pelviana si coapsa
M89.46	Alte osteoartropatii hipertrofiante, picior parte inferioara
M89.47	Alte osteoartropatii hipertrofiante, glezna si picior
M89.48	Alte osteoartropatii hipertrofiante, altele
M89.49	Alte osteoartropatii hipertrofiante, localizare nespecificata
M89.50	Osteoliza, localizare multipla
M89.51	Osteoliza, regiunea umarului
M89.52	Osteoliza, brat
M89.53	Osteoliza, antebrat
M89.54	Osteoliza, mana
M89.55	Osteoliza, regiune pelviana si coapsa
M89.56	Osteoliza, picior parte inferioara
M89.57	Osteoliza, glezna si picior
M89.58	Osteoliza, altele
M89.59	Osteoliza, localizare nespecificata
M89.60	Osteopatia dupa poliomielita, localizare multipla
M89.61	Osteopatia dupa poliomielita, regiunea umarului
M89.62	Osteopatia dupa poliomielita, brat
M89.63	Osteopatia dupa poliomielita, antebrat
M89.64	Osteopatia dupa poliomielita, mana
M89.65	Osteopatia dupa poliomielita, regiune pelviana si coapsa
M89.66	Osteopatia dupa poliomielita, picior parte inferioara
M89.67	Osteopatia dupa poliomielita, glezna si picior
M89.68	Osteopatia dupa poliomielita, altele
M89.69	Osteopatia dupa poliomielita, localizare nespecificata
M89.80	Alte boli specificate ale oaselor, localizare multipla
M89.81	Alte boli specificate ale oaselor, regiunea umarului
M89.82	Alte boli specificate ale oaselor, brat
M89.83	Alte boli specificate ale oaselor, antebrat
M89.84	Alte boli specificate ale oaselor, mana
M89.85	Alte boli specificate ale oaselor, regiune pelviana si coapsa
M89.86	Alte boli specificate ale oaselor, picior parte inferioara
M89.87	Alte boli specificate ale oaselor, glezna si picior
M89.88	Alte boli specificate ale oaselor, altele
M89.89	Alte boli specificate ale oaselor, localizare nespecificata
M89.90	Boala a oaselor, nespecificata, localizare multipla
M89.91	Boala a oaselor, nespecificata, regiunea umarului
M89.92	Boala a oaselor, nespecificata, brat
M89.93	Boala a oaselor, nespecificata, antebrat
M89.94	Boala a oaselor, nespecificata, mana
M89.95	Boala a oaselor, nespecificata, regiune pelviana si coapsa
M89.96	Boala a oaselor, nespecificata, picior parte inferioara
M89.97	Boala a oaselor, nespecificata, glezna si picior
M89.98	Boala a oaselor, nespecificata, altele
M89.99	Boala a oaselor, nespecificata, localizare nespecificata
M90.00	Tuberculoza osoasa, localizare multipla (A18.0+)
M90.01	Tuberculoza osoasa, regiunea umarului (A18.0+)
M90.02	Tuberculoza osoasa, brat (A18.0+)
M90.03	Tuberculoza osoasa, antebrat (A18.0+)
M90.04	Tuberculoza osoasa, mana (A18.0+)
M90.05	Tuberculoza osoasa, regiune pelviana si coapsa (A18.0+)
M90.06	Tuberculoza osoasa, picior parte inferioara (A18.0+)
M90.07	Tuberculoza osoasa, glezna si picior (A18.0+)
M90.08	Tuberculoza osoasa, altele (A18.0+)

M90.09	Tuberculoza osoasa, localizare nespecificata (A18.0+)
M90.10	Periostita in alte boli infectioase clasificate altundeva, localizare multipla
M90.11	Periostita in alte boli infectioase clasificate altundeva, regiunea umarului
M90.12	Periostita in alte boli infectioase clasificate altundeva, brat
M90.13	Periostita in alte boli infectioase clasificate altundeva, antebrat
M90.14	Periostita in alte boli infectioase clasificate altundeva, mana
M90.15	Periostita in alte boli infectioase clasificate altundeva, regiune pelviana si coapsa
M90.16	Periostita in alte boli infectioase clasificate altundeva, picior parte inferioara
M90.17	Periostita in alte boli infectioase clasificate altundeva, glezna si picior
M90.18	Periostita in alte boli infectioase clasificate altundeva, altele
M90.19	Periostita in alte boli infectioase clasificate altundeva, localizare nespecificata
M90.20	Osteopatia in alte boli infectioase clasificate altundeva, localizare multipla
M90.21	Osteopatia in alte boli infectioase clasificate altundeva, regiunea umarului
M90.22	Osteopatia in alte boli infectioase clasificate altundeva, brat
M90.23	Osteopatia in alte boli infectioase clasificate altundeva, antebrat
M90.24	Osteopatia in alte boli infectioase clasificate altundeva, mana
M90.25	Osteopatia in alte boli infectioase clasificate altundeva, regiune pelviana si coapsa
M90.26	Osteopatia in alte boli infectioase clasificate altundeva, picior parte inferioara
M90.27	Osteopatia in alte boli infectioase clasificate altundeva, glezna si picior
M90.28	Osteopatia in alte boli infectioase clasificate altundeva, altele
M90.29	Osteopatia in alte boli infectioase clasificate altundeva, localizare nespecificata
M90.30	Osteonecroza in boala de cheson, localizare multipla
M90.31	Osteonecroza in boala de cheson, regiunea umarului
M90.32	Osteonecroza in boala de cheson, brat
M90.33	Osteonecroza in boala de cheson, antebrat
M90.34	Osteonecroza in boala de cheson, mana
M90.35	Osteonecroza in boala de cheson, regiune pelviana si coapsa
M90.36	Osteonecroza in boala de cheson, picior parte inferioara
M90.37	Osteonecroza in boala de cheson, glezna si picior
M90.38	Osteonecroza in boala de cheson, altele
M90.39	Osteonecroza in boala de cheson, localizare nespecificata
M90.40	Osteonecroza datorita hemoglobinopatiilor, localizare multipla
M90.41	Osteonecroza datorita hemoglobinopatiilor, regiunea umarului
M90.42	Osteonecroza datorita hemoglobinopatiilor, brat
M90.43	Osteonecroza datorita hemoglobinopatiilor, antebrat
M90.44	Osteonecroza datorita hemoglobinopatiilor, mana
M90.45	Osteonecroza datorita hemoglobinopatiilor, regiune pelviana si coapsa
M90.46	Osteonecroza datorita hemoglobinopatiilor, picior parte inferioara
M90.47	Osteonecroza datorita hemoglobinopatiilor, glezna si picior
M90.48	Osteonecroza datorita hemoglobinopatiilor, altele
M90.49	Osteonecroza datorita hemoglobinopatiilor, localizare nespecificata
M90.50	Osteonecroza in alte boli clasificate altundeva, localizare multipla
M90.51	Osteonecroza in alte boli clasificate altundeva, regiunea umarului
M90.52	Osteonecroza in alte boli clasificate altundeva, brat
M90.53	Osteonecroza in alte boli clasificate altundeva, antebrat
M90.54	Osteonecroza in alte boli clasificate altundeva, mana

M90.55	Osteonecroza in alte boli clasificate altundeva, regiune pelviana si coapsa
M90.56	Osteonecroza in alte boli clasificate altundeva, picior parte inferioara
M90.57	Osteonecroza in alte boli clasificate altundeva, glezna si picior
M90.58	Osteonecroza in alte boli clasificate altundeva, altele
M90.59	Osteonecroza in alte boli clasificate altundeva, localizare nespecificata
M90.60	Osteita deformanta in bolile neoplazice, localizare multipla
M90.61	Osteita deformanta in bolile neoplazice, regiunea umarului
M90.62	Osteita deformanta in bolile neoplazice, brat
M90.63	Osteita deformanta in bolile neoplazice, antebrat
M90.64	Osteita deformanta in bolile neoplazice, mana
M90.65	Osteita deformanta in bolile neoplazice, regiune pelviana si coapsa
M90.66	Osteita deformanta in bolile neoplazice, picior parte inferioara
M90.67	Osteita deformanta in bolile neoplazice, glezna si picior
M90.68	Osteita deformanta in bolile neoplazice, altele
M90.69	Osteita deformanta in bolile neoplazice, localizare nespecificata
M90.70	Fractura osoasa in bolile neoplazicee, localizare multipla
M90.71	Fractura osoasa in bolile neoplazicee, regiunea umarului
M90.72	Fractura osoasa in bolile neoplazicee, brat
M90.73	Fractura osoasa in bolile neoplazicee, antebrat
M90.74	Fractura osoasa in bolile neoplazicee, mana
M90.75	Fractura osoasa in bolile neoplazicee, regiune pelviana si coapsa
M90.76	Fractura osoasa in bolile neoplazicee, picior parte inferioara
M90.77	Fractura osoasa in bolile neoplazicee, glezna si picior
M90.78	Fractura osoasa in bolile neoplazicee, altele
M90.79	Fractura osoasa in bolile neoplazicee, localizare nespecificata
M90.80	Osteopatia in alte boli clasificate altundeva, localizare multipla
M90.81	Osteopatia in alte boli clasificate altundeva, regiunea umarului
M90.82	Osteopatia in alte boli clasificate altundeva, brat
M90.83	Osteopatia in alte boli clasificate altundeva, antebrat
M90.84	Osteopatia in alte boli clasificate altundeva, mana
M90.85	Osteopatia in alte boli clasificate altundeva, regiune pelviana si coapsa
M90.86	Osteopatia in alte boli clasificate altundeva, picior parte inferioara
M90.87	Osteopatia in alte boli clasificate altundeva, glezna si picior
M90.88	Osteopatia in alte boli clasificate altundeva, altele
M90.89	Osteopatia in alte boli clasificate altundeva, localizare nespecificata
M91.0	Osteocondroza juvenila a pelvisului
M91.1	Osteocondroza juvenila a capului femural [Legg-Calve-Perthes]
M91.2	Coxa plana
M91.3	Pseudocoxalgia
M91.8	Alte osteocondroze juvenile ale soldului si pelvisului
M91.9	Osteocondroza juvenila a soldului si bazinului, nespecificata
M92.0	Osteocondroza juvenila a humerusului
M92.1	Osteocondroza juvenila a radiusului si cubitusului
M92.2	Osteocondroza juvenila a mainii
M92.3	Alte osteocondroze juvenile ale membrului superior
M92.4	Osteocondroza juvenila a patelei
M92.5	Osteocondroza juvenila a tibiei si peroneului
M92.6	Osteocondroza juvenila a tarsului
M92.7	Osteocondroza juvenila a metatarsului
M92.8	Alte osteocondroze juvenile specificate
M92.9	Osteocondroza juvenila, nespecificata

M93.0	Epifiza femurala superioara alunecata (nontraumatica)
M93.1	Boala Kienbock la adult
M93.2	Osteocondrita disecanta
M93.8	Alte osteocondropatii specificate
M93.9	Osteocondropatia, nespecificata
M94.1	Policondritele recidivante
M94.20	Condromalacia, localizare multipla
M94.21	Condromalacia, regiunea umarului
M94.22	Condromalacia, brat
M94.23	Condromalacia, antebrat
M94.24	Condromalacia, mana
M94.25	Condromalacia, regiune pelviana si coapsa
M94.26	Condromalacia, picior parte inferioara
M94.27	Condromalacia, glezna si picior
M94.28	Condromalacia, altele
M94.29	Condromalacia, localizare nespecificata
M94.30	Condroliza, localizare multipla
M94.31	Condroliza, regiunea umarului
M94.32	Condroliza, brat
M94.33	Condroliza, antebrat
M94.34	Condroliza, mana
M94.35	Condroliza, regiune pelviana si coapsa
M94.36	Condroliza, picior parte inferioara
M94.37	Condroliza, glezna si picior
M94.38	Condroliza, altele
M94.39	Condroliza, localizare nespecificata
M94.80	Alte afectiuni specificate ale cartilagiilor, localizare multipla
M94.81	Alte afectiuni specificate ale cartilagiilor, regiunea umarului
M94.82	Alte afectiuni specificate ale cartilagiilor, brat
M94.83	Alte afectiuni specificate ale cartilagiilor, antebrat
M94.84	Alte afectiuni specificate ale cartilagiilor, mana
M94.85	Alte afectiuni specificate ale cartilagiilor, regiune pelviana si coapsa
M94.86	Alte afectiuni specificate ale cartilagiilor, picior parte inferioara
M94.87	Alte afectiuni specificate ale cartilagiilor, glezna si picior
M94.88	Alte afectiuni specificate ale cartilagiilor, altele
M94.89	Alte afectiuni specificate ale cartilagiilor, localizare nespecificata
M94.90	Afectiunea cartilagiului, nespecificata, localizare multipla
M94.91	Afectiunea cartilagiului, nespecificata, regiunea umarului
M94.92	Afectiunea cartilagiului, nespecificata, brat
M94.93	Afectiunea cartilagiului, nespecificata, antebrat
M94.94	Afectiunea cartilagiului, nespecificata, mana
M94.95	Afectiunea cartilagiului, nespecificata, regiune pelviana si coapsa
M94.96	Afectiunea cartilagiului, nespecificata, picior parte inferioara
M94.97	Afectiunea cartilagiului, nespecificata, glezna si picior
M94.98	Afectiunea cartilagiului, nespecificata, altele
M94.99	Afectiunea cartilagiului, nespecificata, localizare nespecificata
M95.2	Alte diformitati dobandite ale capului
M95.3	Diformitate dobandita a gatului
M95.4	Diformitate dobandita a toracelui si coastelor
M95.5	Diformitate dobandita a pelvisului
M95.8	Alte diformitati dobandite ale sistemului musculo-scheletal
M95.9	Diformitate dobandita a sistemului musculo-scheletal, nespecificata
M96.0	Pseudartroza dupa fuziune sau artrodeza
M96.1	Sindromul de pseudo-laminectomie, neclasificat altundeva
M96.2	Cifoza dupa iradiere
M96.3	Cifoza dupa laminectomie
M96.4	Lordoza postprocedurala
M96.5	Scolioza dupa iradiere
M96.6	Fractura osoasa dupa insertia unui implant ortopedic, a unei prosteze articulare sau a unei placi osoase

M96.8	Alte afectiuni postprocedurale ale sistemului musculo-scheletal
M96.9	Afectiune postprocedurala a sistemului musculo-scheletal, nespecificata
M99.0	Disfunctie segmentara si somatica
M99.1	Subluxatie complexa (vertebrala)
M99.2	Stenoza canalului rahidian prin subluxatie
M99.3	Stenoza osoasa a canalului rahidian
M99.4	Stenoza canalului rahidian prin tesut conjunctiv
M99.5	Stenoza canalului rahidian prin leziune discala
M99.6	Stenoza osoasa si prin luxatie a orificiilor intervertebrale
M99.7	Stenoza tesutului conjunctiv si discala la nivelul ferestrelor intervertebrale
M99.8	Alte leziuni biomecanice
M99.9	Leziune biomecanica, nespecificata
Q65.0	Dislocarea congenitala a soldului, unilaterala
Q65.1	Dislocarea congenitala a soldului, bilaterala
Q65.2	Dislocarea congenitala a soldului, nespecificata
Q65.3	Subluxatia congenitala a soldului, unilaterala
Q65.4	Subluxatia congenitala a soldului, bilaterala
Q65.5	Subluxatia congenitala a soldului, nespecificata
Q65.60	Sold nestabil, nespecificat
Q65.61	Sold nestabil, unilateral
Q65.62	Sold nestabil, bilateral
Q65.8	Alte deformatii congenitale ale soldului
Q65.9	Deformatia congenitala a soldului, nespecificata
Q66.0	Piciorul stramb equinovarus
Q66.1	Piciorul stramb calcaneovarus
Q66.2	Varus al metatarsului
Q66.3	Alte deformati congenitale de varus ale piciorului
Q66.4	Picior stramb calcaneovalgus
Q66.5	Picior plat congenital
Q66.6	Alte deformatii congenitale de valgus ale piciorului
Q66.7	Picior boltit
Q66.8	Alte deformatii congenitale ale piciorului
Q66.9	Deformatia congenitala a piciorului, nespecificata
Q67.0	Asimetria faciala
Q67.1	Comprimarea fetei
Q67.2	Dolicocefalia
Q67.3	Plagiocefalia
Q67.41	Cavitati in craniu
Q67.42	Deviatia septului nasal, congenitala
Q67.49	Alte deformatii congenitale ale craniului, fetei si maxilarelor
Q67.51	Scolioza congenitala, de postura
Q67.52	Curba posturala congenitala a sirei spinarii
Q67.59	Alte deformatii congenitale specificate ale sirei spinarii
Q67.8	Alte deformatii congenitale ale pieptului
Q68.0	Deformatii congenitale ale muschiului sternocleidomastoidian
Q68.1	Deformatii congenitale ale mainii
Q68.2	Deformatii congenitale ale genunchiului
Q68.3	Femur curbat congenital
Q68.4	Tibia si peroneu curbat congenital
Q68.5	Curbarea congenitala a oaselor lungi ale piciorului, nespecificata
Q68.8	Alte deformatii musculo-scheletale congenitale specificate
Q69.0	Deget(e) supranumerar(e)
Q69.1	Police supranumerar
Q69.2	Deget(e) de la picioare supranumerar(e)
Q69.9	Polidactilia, nespecificata
Q70.0	Degete fuzionate
Q70.1	Degete lipite
Q70.2	Degetele de la picioare fuzionate
Q70.3	Degetele de la picioare unite
Q70.4	Polisindactilia
Q70.9	Sindactilia, nespecificata
Q71.0	Absenta completa congenitala a membrului(lor) superior(e)

Q71.1	Absenta congenitala a bratului si antebratului cu prezenta mainii
Q71.2	Absenta congenitala atat a antebratului cat si a mainii
Q71.31	Absenta congenitala a degetului(lor) cu mana ramasa intacta
Q71.32	Absenta congenitala a degetului mare cu toate celelalte degete intacte
Q71.33	Absenta congenitala a mainii si degetului(lor)
Q71.4	Corectarea longitudinala a defectelor radiusului
Q71.5	Corectarea longitudinala a defectelor cubitusului
Q71.6	Mana in forma de cleste de rac
Q71.8	Alte corectari de defecte ale membrului(lor) superior(oare)
Q71.9	Corectarea de defecte a membrului(lor) superior(oare), nespecificata
Q72.0	Absenta completa congenitala a membrului(lor) inferior(e)
Q72.1	Absenta congenitala a coapsei si a gambei cu prezenta labei piciorului
Q72.2	Absenta congenitala atat a gambei cat si a labei piciorului
Q72.31	Absenta congenitala a degetului(lor) cu laba piciorului ramasa intacta
Q72.32	Absenta congenitala a degetului mare cu celelalte degete intacte
Q72.33	Absenta congenitala a labei piciorului si a degetului(lor)
Q72.4	Corectarea longitudinala a defectelor femurului
Q72.5	Corectarea longitudinala a defectelor tibiei
Q72.6	Corectarea longitudinala a defectelor peroneului
Q72.7	Laba piciorului despicata
Q72.8	Alte corectari ale defectelor la membrul(e) inferior(e)
Q72.9	Corectarea defectelor la membrul inferior, nespecificata
Q73.0	Absenta congenitala a unui membru(e) nespecificat(e)
Q73.1	Focomelia, membru nespecificat
Q73.80	Corectarea defectelor unui membru(e) nespecificat(e), nespecificata
Q73.89	Alte defecte corectate ale unui(or) membru(e) nespecificat(e)
Q74.01	Oase carpiene accesorii
Q74.02	Macrodactilia (degetele de la mana)
Q74.03	Deget mare de la mana trifalangian
Q74.04	Sinostoza radio-cubitala
Q74.05	Sinostoza humero-ulnara
Q74.06	Sinostoza humero-radiala
Q74.07	Deget(e) bifid(e) al membrului superior
Q74.08	Deformatia Sprengel
Q74.09	Alte malformatii congenitale ale membrului(lor) superior(oare), inclusiv centura humerala
Q74.1	Anomalii congenitale ale genunchiului
Q74.2	Alte malformatii congenitale ale membrului(lor) inferior(e), inclusiv centura pelviana
Q74.3	Artrogripoza congenitala multipla
Q74.81	Brahidactilia
Q74.82	Supracrestere congenitala a membrului(lor)
Q74.83	Cresterea congenitala sub nivelul normal a membrului(lor)
Q74.84	Asimetria congenitala a membrelor
Q74.85	Sindromul Larsen
Q74.89	Alte malformatii congenitale specificate ale membrului(lor)
Q74.9	Malformatia congenitala nespecificata a membrului(lor)
Q75.01	Craniosinostoza coronala
Q75.02	Craniosinostoza sagitala
Q75.03	Trigonocefalia
Q75.04	Craniosinostoza cu alte suturi multiple
Q75.05	Sindromul Pfeiffer
Q75.06	Craniu sub forma de frunza de trifoi
Q75.09	Alte craniosinostoze
Q75.1	Disostoza cranio-faciala
Q75.2	Hipertelorism
Q75.31	Macrocefalia (benigna) familiala

Q75.39	Alte forme de macrocefalie
Q75.4	Disostoza mandibulo-faciala
Q75.5	Disostoza oculo-mandibulara
Q75.81	Displazia fronto-nasala
Q75.89	Alte malformatii congenitale specificate ale craniului si oaselor fetei
Q75.9	Malformatia congenitala a craniului si oaselor fetei, nespecificata
Q76.1	Sindromul Klippel-Feil
Q76.21	Spondilolisteza congenitala
Q76.22	Spondiloliza congenitala
Q76.31	Hemivertebra unica cu scolioza congenitala
Q76.39	Scolioza congenitala datorita malformatiilor congenitale ale oaselor specificate
Q76.41	Absenta congenitala a unei(or) vertebre
Q76.42	Anomalia congenitala a vertebrei(lor) sacrale
Q76.43	Malformatii congenitale ale altei(or) vertebre
Q76.44	Lordoza congenitala, de postura
Q76.45	Hemivertebra
Q76.49	Alte malformatii congenitale ale coloanei vertebrale
Q76.5	Coasta cervicala
Q76.8	Alte malformatii congenitale ale oaselor toracelui
Q76.9	Malformatii congenitale ale oaselor toracelui, nespecificate
Q77.00	Acondrogeneza, nespecificata
Q77.01	Acondrogeneza, tip I
Q77.02	Acondrogeneza, tip II
Q77.03	Hipocondrogeneza
Q77.09	Alte forme de acondrogeneza
Q77.1	Pitic tanatoforic
Q77.2	Sindromul coastei scurte
Q77.3	Condrodisplazia punctata
Q77.4	Acondroplazia
Q77.5	Displazia distrofica
Q77.6	Displazia condroectodermala
Q77.7	Displazia spondiloepifizara
Q77.81	Nanism metatropic
Q77.82	Condroplazia metafizara
Q77.89	Alte forme de osteocondrodisplazie cu defecte de crestere ale oaselor tubulare si coloanei vertebrale
Q77.9	Osteocondrodisplazia cu defecte de crestere ale oaselor tubulare si ale coloanei vertebrale, nespecificata
Q78.0	Osteogeneza imperfecta
Q78.1	Displazia fibroasa poliostotica
Q78.2	Osteopetroza
Q78.3	Displazia progresiva diafizala
Q78.4	Encondromatoza
Q78.5	Displazia metafizei
Q78.6	Exostoza congenitala multipla
Q78.8	Alte osteocondrodisplazii specificate
Q78.9	Osteocondrodisplazia, nespecificata
Q79.6	Sindromul Ehlers-Danlos
Q79.8	Alte malformatii congenitale ale sistemului musculo-scheletal
Q79.9	Malformatia congenitala a sistemului musculo-scheletal, nespecificata
Q87.01	Acrocefalopolisindactilia
Q87.02	Acrocefalosindactilia
Q87.03	Sindromul criptoftalmic
Q87.04	Sindromul Treacher Collins [-Franceschetti] [-Klein]
Q87.05	Sindromul Hallerman-Streiff
Q87.06	Episodul Pierre Robin
Q87.07	Sindromul Pena-Shokeir
Q87.09	Alte sindroame de malformatii congenitale afectand in special fizionomia fetei
R25.2	Crampa si spasm
R26.2	Dificultati de mers, neclasificate altundeva
R29.4	Sold zgomotos
R76.2	Test serologic fals-pozitiv pentru sifilis
R93.6	Rezultate anormale in diagnosticul imagistic al membrelor inferioare

R93.7	Rezultate anormale in diagnosticul imagistic al altor parti ale sistemului musculo-scheletal
S02.3	Fractura a planseului orbitei
S02.9	Fractura a craniului si a oaselor fetei, localizare nespecificata
S03.1	Luxatie a cartilagiului septal al nasului
S03.2	Luxatie a dintelui
S03.3	Luxatie cu alte parti nespecificate ale capului
S03.5	Entorsa si intindere a articulatiilor si ligamentelor altor parti nespecificate ale capului
S09.1	Leziune a muschiului si tendonului capului
S12.0	Fractura a primei vertebre cervicale
S12.1	Fractura a vertebrei a II-a cervicale
S12.21	Fractura a vertebrei a III-a cervicale
S12.22	Fractura a vertebrei a IV-a cervicale
S12.23	Fractura a vertebrei a V-a cervicale
S12.24	Fractura a vertebrei a VI-a cervicale
S12.25	Fractura a vertebrei a VII-a cervicale
S12.7	Fracturi multiple ale coloanei vertebrale cervicale
S12.9	Fractura a gatului, parte nespecificata
S13.0	Ruptura traumatica a discului intervertebral cervical
S13.10	Luxatie a unei vertebre cervicale, nivel nespecificat
S13.11	Luxatie a vertebrelor cervicale C1/C2
S13.12	Luxatie a vertebrelor cervicale C2/C3
S13.13	Luxatie a vertebrelor cervicale C3/C4
S13.14	Luxatie a vertebrelor cervicale C4/C5
S13.15	Luxatie a vertebrelor cervicale C5/C6
S13.16	Luxatie a vertebrelor cervicale C6/C7
S13.17	Luxatie a vertebrelor cervico-toracice C7/T1
S13.18	Alta luxatie a vertebrelor cervicale
S13.2	Luxatie a altor parti ale gatului si nespecificate
S13.3	Luxatii multiple ale gatului
S13.4	Luxatie si entorsa a coloanei cervicale
S13.5	Luxatie si entorsa a regiunii tiroidiene
S13.6	Entorsa a articulatiilor si intindere a ligamentelor altor parti si nespecificate ale gatului
S16	Leziune a muschilor si tendoanelor la nivelul gatului
S22.00	Fractura de vertebre toracice, nivel nespecificat
S22.01	Fractura de vertebre toracice, nivelul T1 si T2
S22.02	Fractura de vertebre toracice, nivelul T3 si T4
S22.03	Fractura de vertebre toracice, nivelul T5 si T6
S22.04	Fractura de vertebre toracice, nivelul T7 si T8
S22.05	Fractura de vertebre toracice, nivelul T9 si T10
S22.06	Fractura de vertebre toracice, nivelul T11 si T12
S22.1	Fracturi multiple ale coloanei vertebrale dorsale
S22.8	Fracturi ale altor parti ale oaselor toracelui
S22.9	Fractura a oaselor toracelui, parte nespecificata
S23.0	Ruptura traumatica a discului intervertebral dorsal
S23.10	Luxatie a unei vertebre toracice, nivel nespecificat
S23.11	Luxatie a vertebrelor toracice T1/T2 si T2/T3
S23.12	Luxatie a vertebrelor toracice T3/T4 si T4/T5
S23.13	Luxatie a vertebrelor toracice T5/T6 si T6/T7
S23.14	Luxatie a vertebrelor toracice T7/T8 si T8/T9
S23.15	Luxatie a vertebrelor toracice T9/T10 si T10/T11
S23.16	Luxatie a vertebrelor toracice T11/T12
S23.17	Luxatie a vertebrelor toraco-lombare T12/L1
S23.3	Entorsa si intindere a coloanei vertebrale dorsale
S23.5	Entorsa si intindere a cu alte parti si nespecificate ale toracelui
S29.0	Leziune a muschiului si tendonului la nivelul toracelui
S32.00	Fractura a unei vertebre lombare, nivel nespecificat
S32.01	Fractura a unei vertebre lombare, nivel L1
S32.02	Fractura a unei vertebre lombare, nivel L2
S32.03	Fractura a unei vertebre lombare, nivel L3
S32.04	Fractura a unei vertebre lombare, nivel L4

S32.05	Fractura a unei vertebre lombare, nivel L5
S32.1	Fractura a sacrului
S32.2	Fractura a coccisului
S32.3	Fractura a ilionului
S32.4	Fractura a acetabului
S32.5	Fractura a pubisului
S32.7	Fracturi multiple ale coloanei vertebrale lombare cu pelvisul
S32.81	Fractura de ischion
S32.82	Fractura de coloana vertebrala lombo-sacrata, parte nespecificata
S32.83	Fractura de pelvis, parte nespecificata
S32.89	Alte fracturi si multiple ale pelvisului
S33.0	Ruptura traumatica a discului intervertebral lombar
S33.10	Luxatie a vertebrei lombare, nivel nespecificat
S33.11	Luxatie a vertebrei lombare L1/L2
S33.12	Luxatie a vertebrei lombare L2/L3
S33.13	Luxatie a vertebrei lombare L3/L4
S33.14	Luxatie a vertebrei lombare L4/L5
S33.15	Luxatie a vertebrei lombo-sacrate L5/S1
S33.2	Luxatie a articulatiei sacroiliace si sacrococcigiene
S33.3	Luxatie a altor parti si nespecificate ale coloanei vertebrale lombare si ale pelvisului
S33.4	Ruptura traumatica a simfizei pubiene
S33.51	Entorsa si intindere a [articulatiei] [ligamentului] lombo-sacrat
S33.6	Entorsa si intindere a articulatiei sacroiliace
S33.7	Entorsa si intindere a altor parti si nespecificate ale coloanei vertebrale lombare si ale pelvisului
S39.0	Leziune a muschilor si tendoanelor abdomen-nului, zonei inferioare a spatelui si pelvisului
S42.00	Fractura a claviculei, parte nespecificata
S42.01	Fractura a extremitatii sternale a claviculei
S42.02	Fractura a diafizei claviculei
S42.03	Fractura a extremitatii acromiale a claviculei
S42.09	Fracturi multiple ale claviculei
S42.10	Fractura a scapulei, parte nespecificata
S42.11	Fractura a corpului scapulei
S42.12	Fractura a apofizei acromiale
S42.13	Fractura a apofizei coracoide
S42.14	Fractura de cavitate glenoida si de col al scapulei
S42.19	Fracturi multiple ale scapulei
S42.20	Fractura a extremitatii superioare a humerusului, parte nepsecificata
S42.21	Fractura a capului humerusului
S42.22	Fractura a colului chirurgical al humerusului
S42.23	Fractura a colului anatomic al humerusului
S42.24	Fractura a marii tuberozitati a humerusului
S42.29	Fractura a altor parti si multiple ale extremitatii superioare a humerusului
S42.3	Fractura a diafizei humerusului
S42.40	Fractura a extremitatii inferioare a humerusului, parte nespecificata
S42.41	Fractura supracondilara a humerusului
S42.42	Fractura a condilului lateral al humerusului
S42.43	Fractura a condilului mijlociu al humerusului
S42.44	Fractura a condilului (condilelor) humerusului, nespecificata
S42.45	Fractura in forma de T a humerusului distal
S42.49	Alte fracturi si multiple ale extremitatii inferioare a humerusului
S42.7	Fracturi multiple ale claviculei, scapulei si humerusului
S42.8	Fractura a altor parti ale umarului si treimii superioare a bratului
S42.9	Fractura a centurii scapulare, parte nespecificata
S43.00	Luxatie a umarului, nespecificata
S43.01	Luxatie anterioara a humerusului
S43.02	Luxatie posterioara a humerusului
S43.03	Luxatie inferioara a humerusului
S43.08	Luxatie a altei parti a umarului
S43.1	Luxatie a articulatiei acromio-claviculare
S43.3	Luxatie a altor parti si nespecificate ale centurii scapulare

S43.4	Entorsa si intindere a articulatiei umarului
S43.5	Entorsa si intindere a articulatiei acromio-claviculare
S43.7	Entorsa si intindere a altor parti si nespecificate ale centurii scapulare
S46.0	Leziune a tendonului muschiului rotator al umarului
S46.1	Leziune a muschiului si tendonului capului lung al bicepsului
S46.2	Leziune a muschiului si a tendonului altor parti ale bicepsului
S46.3	Leziune a muschiului si tendonului tricepsului
S46.7	Leziune a muschilor si tendoanelor multiple la nivelul umarului si treimii superioare a bratului
S46.8	Leziune a altor muschi si tendoane la nivelul umarului si treimii superioare a bratului
S46.9	Leziune a unui muschi si tendon nespecificat la nivelul umarului si treimii superioare a bratului
S52.00	Fractura a extremitatii superioare a ulnei, parte nespecificata
S52.01	Fractura a apofizei olecranului ulnei
S52.02	Fractura a apofizei coronoide a ulnei
S52.09	Alte fracturi si multiple ale extremitatii superioare a ulnei
S52.10	Fractura a extremitatii superioare a radiusului, parte nespecificata
S52.11	Fractura a capului radiusului
S52.12	Fractura a colului radiusului
S52.19	Alte fracturi si multiple ale extremitatii superioare a radiusului
S52.20	Fractura a diafizei ulnei, parte nespecificata
S52.21	Fractura a diafizei proximale a ulnei cu luxatia capului radiusului
S52.30	Fractura a diafizei radiusului, parte nespecificata
S52.31	Fractura a diafizei distale a radiusului cu luxatie a capului ulnei
S52.4	Fractura a diafizelor atat ale ulnei cat si ale radiusului
S52.50	Fractura a extremitatii inferioare a radiusului, nespecificata
S52.51	Fractura a extremitatii inferioare a radiusului cu angulare dorsala
S52.52	Fractura a extremitatii inferioare a radiusului cu angulare volara
S52.59	Alte fracturi si multiple ale extremitatii inferioare a radiusului
S52.6	Fractura a extremitatii inferioare atat a ulnei cat si a radiusului
S52.7	Fracturi multiple ale antebratului
S52.8	Fractura a altor parti ale antebratului
S52.9	Fractura a antebratului, parte nespecificata
S53.0	Luxatie a capului radial
S53.10	Luxatie a cotului, nespecificata
S53.11	Luxatie anterioara a cotului
S53.12	Luxatie posterioara a cotului
S53.13	Luxatie mediana a cotului
S53.14	Luxatie laterala a cotului
S53.18	Alta luxatie a cotului
S53.2	Ruptura traumatica a ligamentului colateral radial
S53.3	Ruptura traumatica a ligamentului colateral ulnar
S53.40	Entorsa si intindere a cotului, parte nespecificata
S53.41	Entorsa si intindere a ligamentului colateral radial
S53.42	Entorsa si intindere a ligamentului colateral ulnar
S53.43	Entorsa si intindere radio-humerala (articulatie)
S53.44	Entorsa si intindere ulno-humerala (articulatie)
S53.48	Entorsa si intindere a altei parti a cotului
S56.0	Leziune a muschiului si tendonului flexor al policelui la nivelul antebratului
S56.1	Leziune a muschiului si tendonului flexor al altui deget (altor degete) la nivelul antebratului
S56.2	Leziune a altui muschi si tendon flexor la nivelul antebratului
S56.3	Leziune a muschilor si tendoanelor extensoare si abductoare ale policelui la nivelul antebratului
S56.4	Leziune a muschiului si tendonului extensor al altor degete la nivelul antebratului

S56.5	Leziune a altui muschi si tendon extensor la nivelul antebratului
S56.7	Leziune a mai multor muschi si tendoane la nivelul antebratului
S56.8	Leziune a altor muschi si tendoane si nespecificati la nivelul antebratului
S62.0	Fractura a osului navicular [scafoid] al mainii
S62.10	Fractura a osului carpal, nespecificata
S62.11	Fractura a osului semilunar al mainii
S62.12	Fractura a osului piramidal al pumnului
S62.13	Fractura a osului pisiform
S62.14	Fractura a osului trapez
S62.15	Fractura a osului trapezoidal
S62.16	Fractura a osului capitat
S62.17	Fractura a osului cu carlig
S62.19	Fractura a altor si multiple oase carpiene
S62.20	Fractura a primului metacarpian, parte nespecificata
S62.21	Fractura a bazei primului metacarpian
S62.22	Fractura a diafizei primului metacarpian
S62.23	Fractura a colului primului metacarpian
S62.24	Fractura a capului primului metacarpian
S62.30	Fractura a altui os (oase) metacarpian(e), parte nespecificata
S62.31	Fractura a bazei altui os (oase) metacarpian(e)
S62.32	Fractura a diafizei altui os (oase) metacarpian(e)
S62.33	Fractura a colului altui os (oase) metacarpian(e)
S62.34	Fractura a capului altui os (oase) metacarpian(e)
S62.4	Fracturi multiple ale metacarpienelor
S62.50	Fractura a policelui, parte nespecificata
S62.51	Fractura a falangei proximale a policelui
S62.52	Fractura a falangei distale a policelui
S62.60	Fractura a falangei, parte nespecificata
S62.61	Fractura a falangei proximale
S62.62	Fractura a falangei medii
S62.63	Fractura a falangei distale
S62.7	Fracturi multiple ale degetelor
S62.8	Fractura a altor parti si nespecificate ale pumnului si mainii
S63.00	Luxatie a pumnului, parte nespecificata
S63.01	Luxatie a articulatiei radio-ulnare, distale
S63.02	Luxatie a articulatiei radio-carpiene
S63.03	Luxatie a articulatiei mediocarpiene
S63.04	Luxatie a articulatiei carpo-metacarpiene
S63.08	Luxatie a altei parti a pumnului
S63.10	Luxatie a degetului, parte nespecificata
S63.11	Luxatie a articulatiei metacarpo-falangiene
S63.12	Luxatie a articulatiei interfalangiene, mana
S63.2	Luxatii multiple ale degetelor
S63.3	Ruptura traumatica a ligamentului pumnului si a carpului
S63.4	Ruptura traumatica a ligamentului degetului, la articulatiile metacarpo-falangiene si interfalangiene
S63.50	Entorsa si intindere a pumnului, parte nespecificata
S63.51	Entorsa si intindere a articulatiei carpiene
S63.52	Entorsa si intindere a articulatiei radio-carpiene, a ligamentului radio-carpian
S63.53	Entorsa si intindere a articulatiei carpo-metacarpiene
S63.58	Entorsa si intindere a altor parti ale pumnului
S63.60	Entorsa si intindere a degetului (degetelor), parte nespecificata
S63.61	Entorsa si intindere a articulatiei metacarpo-falangiene
S63.62	Entorsa si intindere a articulatiei interfalangiene, mana
S63.68	Entorsa si intindere a altor parti ale degetului
S63.7	Entorsa si intindere a altor parti si nespecificate ale pumnului si mainii
S66.0	Leziune a muschiului si tendonului flexor al policelui la nivelul pumnului si mainii
S66.1	Leziune a muschiului si tendonului flexor al altui deget la nivelul pumnului si mainii

S66.2	Leziune a muschiului si tendonului extensor al policelui la nivelul pumnului si mainii
S66.3	Leziune a muschiului si tendonului extensor al altui deget la nivelul pumnului si mainii
S66.4	Leziune a muschiului si tendonului intrinsec al policelui la nivelul pumnului si mainii
S66.5	Leziune a muschiului si tendonului intrinsec al altui deget la nivelul pumnului si mainii
S66.6	Leziuni multiple ale muschilor flexori si tendoanelor la nivelul pumnului si mainii
S66.7	Leziune a multiplilor muschi si tendoane extensoare la nivelul pumnului si mainii
S66.8	Leziune a altor muschi si tendoane la nivelul pumnului si mainii
S66.9	Leziune a unui muschi si tendon nespecificat la nivelul pumnului si mainii
S72.00	Fractura a colului femural, parte nespecificata
S72.01	Fractura a sectiunii intracapsulare a femurului
S72.02	Fractura a epifizei superioare (separare) a femurului
S72.03	Fractura a sectiunii subcapitale a femurului
S72.04	Fractura a sectiunii medii cervicale a femurului
S72.05	Fractura a bazei colului femoral
S72.08	Fractura a altor parti ale colului femural
S72.10	Fractura a sectiunii trohanteriene a femurului, nespecificata
S72.11	Fractura a sectiunii intertrohanteriene a femurului
S72.2	Fractura subtrohanteriana
S72.3	Fractura a diafizei femurale
S72.40	Fractura a extremitatii inferioare a femurului, parte nespecificata
S72.41	Fractura a condilului femural
S72.42	Fractura a epifizei (separare) inferioare a femurului
S72.43	Fractura supracondilara a femurului
S72.44	Fractura intercondilara a femurului
S72.7	Fracturi multiple ale femurului
S72.8	Fracturi ale altor parti ale femurului
S72.9	Fractura a femuului, parte nespecificata
S73.00	Luxatie a soldului, nespecificata
S73.01	Luxatie posterioara a soldului
S73.02	Luxatie anterioara a soldului
S73.08	Alta luxatie a soldului
S73.10	Entorsa si intindere a soldului, parte nespecificata
S73.11	Entorsa si intindere ilio-femurala (ligament)
S73.12	Entorsa si intindere ischio-capsulara (ligament)
S73.18	Entorsa si intindere a altor localizari specificate ale soldului
S76.0	Leziune a muschiului si tendonului soldului
S76.1	Leziune a muschiului cvadriceps si tendonului
S76.2	Leziune a muschiului aductor al coapsei si tendonului
S76.3	Leziune a muschiului si tendonului din grupul de muschi posteriori la nivelul coapsei
S76.4	Leziune a altor muschi si tendoane nespecificate la nivelul coapsei
S76.7	Leziuni multiple ale muschilor si tendoanelor la nivelul soldului si coapsei
S82.0	Fractura a rotulei
S82.11	Fractura a extremitatii superioare a tibiei cu fractura fibulei (orice parte)
S82.18	Alta fractura a extremitatii superioare a tibiei
S82.21	Fractura a diafizei tibiei cu fractura fibulei (orice parte)
S82.28	Alta fractura a diafizei tibiei
S82.31	Fractura a extremitatii inferioare a tibiei cu fractura fibulei (orice parte)
S82.38	Alta fractura a extremitatii inferioare a tibiei
S82.40	Fractura a fibulei, parte nespecificata
S82.41	Fractura a extremitatii superioare a tibiei
S82.42	Fractura a diafizei fibulei
S82.49	Multiple fracturi ale fibulei
S82.5	Fractura a maleolei mediale
S82.6	Fractura a maleolei laterale
S82.7	Fracturi multiple ale partii inferioare a gambei
S82.81	Fractura bimaleolara, glezna
S82.82	Fractura trimaleolara, glezna

S82.88	Fractura a altor parti ale partii inferioare a gambei
S82.9	Fractura a partii inferioare a gambei, parte nespecificata
S83.0	Luxatie a rotulei
S83.10	Luxatie a genunchiului, nespecificata
S83.11	Luxatie anterioara a tibiei, extremitate proximala
S83.12	Luxatie posterioara a tibiei, extremitate proximala
S83.13	Luxatie mediala a tibiei, extremitate proximala
S83.14	Luxatie laterala a tibiei, extremitate proximala
S83.18	Alta luxatie a genunchiului
S83.2	Distrugere de menisc, prezenta
S83.3	Distrugere a cartilagiului articular al genunchiului, prezenta
S83.40	Entorsa si intindere a ligamentului colateral nespecificat
S83.41	Entorsa si intindere a ligamentului colateral lateral
S83.42	Entorsa si intindere a ligamentului colateral medial
S83.43	Ruptura a ligamentului colateral lateral
S83.44	Ruptura a ligamentului colateral medial
S83.50	Entorsa si intindere a ligamentului incrucisat nespecificat
S83.51	Entorsa si intindere a ligamentului incrucisat anterior
S83.52	Entorsa si intindere a ligamentului incrucisat posterior
S83.53	Ruptura a ligamentului incrucisat anterior
S83.54	Ruptura a ligamentului incrucisat posterior
S83.6	Entorsa si intindere a altor parti si nespecificate ale genunchiului
S83.7	Leziune localizata la structurile multiple ale genunchiului
S86.0	Leziune a tendonului lui Achille
S86.1	Leziune a altui (altor) muschi si tendon (tendoane) din grupul de muschi posteriori la nivelul partii inferioare a gambei
S86.2	Leziune a altui (altor) muschi si tendon (tendoane) din grupul de muschi anteriori la nivelul partii inferioare a gambei
S86.3	Leziune a altui (altor) muschi si tendon (tendoane) din grupul de muschi peronieri la nivelul partii inferioare a gambei
S86.7	Leziune a muschilor si tendoanelor multiple la nivelul partii inferioare a gambei
S86.8	Leziune a altor muschi si tendoane la nivelul partii inferioare a gambei
S86.9	Leziune a unui muschi si tendon nespecificat la nivelul partii inferioare a gambei
S92.0	Fractura a calcaneului
S92.1	Fractura a talusului
S92.20	Fractura a osului (oaselor) tarsal(e), nespecificata
S92.21	Fractura a navicularului [scafoid], picior
S92.22	Fractura a cuboidului, picior
S92.23	Fractura a cuneiformului, picior
S92.28	Fractura a altor parti ale osului tarsal
S92.3	Fractura a osului metatarsian
S92.4	Fractura a degetului mare al piciorului
S92.5	Fractura a altui deget al piciorului
S92.7	Fracturi multiple ale piciorului, nespecificate
S92.9	Fractura a piciorului, nespecificata
S93.0	Luxatie a articulatiei gleznei
S93.10	Luxatie a degetului (degetelor) de la picior
S93.11	Luxatie metatarso-falangiana (articulatie)
S93.12	Luxatie interfalangiana (articulatie), picior
S93.2	Ruptura de ligamente la nivelul gleznei si piciorului
S93.30	Luxatie a piciorului, parte nespecificata
S93.31	Luxatie a tarsalului (os), articulatie nespecificata
S93.32	Luxatie a articulatiei midtarsiene
S93.33	Luxatie a articulatiei tarso-metatarsiene
S93.34	Luxatie a osului metatarsian, articulatie nespecificata
S93.38	Luxatie a altei parti a piciorului
S93.40	Entorsa si intindere a gleznei, parte nespecificata
S93.41	Entorsa si intindere a deltoidului (ligament), glezna

S93.42	Entorsa si intindere calcaneo-fibulara (ligament)
S93.43	Entorsa si intindere tibio-fibulara (ligament)
S93.48	Entorsa si intindere a altor parti ale gleznei
S93.5	Entorsa si intindere a degetului (degetelor) de la picior
S93.6	Entorsa si intindere a altor parti si nespecificate ale piciorului
S96.0	Leziune a muschiului si tendonului muschiului flexor lung de la degetul piciorului la nivelul gleznei si piciorului
S96.1	Leziune a muschiului si tendonului muschiului extensor lung de la degetul piciorului la nivelul gleznei si piciorului
S96.2	Leziune a muschiului si tendonului intrinsec la nivelul gleznei si piciorului
S96.7	Leziune a multiplilor muschi si tendoane la nivelul gleznei si piciorului
S96.8	Leziune a altor muschi si tendoane la nivelul gleznei si piciorului
S96.9	Leziune a muschiului si tendonului nespecificate la nivelul gleznei si piciorului
T02.10	Fracturi implicand toracele cu abdomenul, zona inferioara a spatelui si pelvisul, inchise
T02.11	Fracturi implicand toracele cu abdomenul, zona inferioara a spatelui si pelvisul, deschise
T02.20	Fracturi implicand multiple regiuni ale unui membru superior, inchise
T02.21	Fracturi implicand multiple regiuni ale unui membru superior, deschise
T02.30	Fracturi implicand multiple regiuni ale unui membru inferior, inchise
T02.31	Fracturi implicand multiple regiuni ale unui membru inferior, deschise
T02.80	Fracturi implicand alte combinatii ale regiunilor corpului, inchise
T02.81	Fracturi implicand alte combinatii ale regiunilor corpului, deschise
T02.90	Fracturi multiple, nespecificate, inchise
T02.91	Fracturi multiple, nespecificate, deschise
T03.0	Luxatii, entorse si intinderi implicand capul cu gatul
T03.1	Luxatii, entorse si intinderi implicand toracele cu zona inferioara a spatelui si pelvisul
T03.2	Luxatii, entorse si intinderi implicand multiple regiuni ale membrului (membrelor) superior (superioare)
T03.3	Luxatii, entorse si intinderi implicand multiple regiuni ale membrului (membrelor) inferior (inferioare)
T03.4	Luxatii, entorse si intinderi implicand multiple regiuni ale membrului (membrelor) superior (superioare) cu membrul (membrele) inferior (inferioare)
T03.8	Luxatii, entorse si intinderi implicand alte combinatii ale regiunilor corpului
T03.9	Luxatii, entorse si intinderi multiple, nespecificate
T06.4	Leziuni ale muschilor si tendoanelor implicand regiuni multiple ale corpului
T08.0	Fractura a coloanei vertebrale, nivel nespecificat, inchisa
T08.1	Fractura a coloanei vertebrale, nivel nespecificat, deschisa
T09.2	Luxatie, entorsa si intindere a unei articulatii si ligament nespecificate ale trunchiului
T09.5	Leziune nespecificata a unui muschi si tendon ai trunchiului
T10.0	Fractura membrului superior, nivel nespecificat, inchisa
T10.1	Fractura membrului superior, nivel nespecificat, deschisa
T11.2	Luxatie, entorsa si intindere a unei articulatii si ligament nespecificate ale membrului superior, nivel nespecificat
T11.5	Leziune a unui muschi si tendon nespecificate ale membrului superior, nivel nespecificat
T12.0	Fractura a membrului inferior, nivel nespecificat, inchisa
T12.1	Fractura a membrului inferior, nivel nespecificat, deschisa
T13.2	Luxatie, entorsa si intindere a unei articulatii si ligament nespecificate ale membrului inferior, nivel nespecificat
T13.5	Leziune a unui muschi si tendon nespecificate ale membrului inferior, nivel nespecificat
T14.20	Fractura a unei regiuni nespecificate a corpului, inchisa
T14.21	Fractura a unei regiuni nespecificate a corpului, deschisa

T14.3	Luxatie, entorsa si intindere a unei regiuni nespecificate a corpului
T14.6	Leziune a muschilor si tendoanelor unei regiuni nespecificate a corpului
T79.6	Ischemie traumatica a unui muschi
T84.0	Complicatie mecanica a unei prosteze articulare interne
T84.1	Complicatie mecanica a unui dipsozitiv de fixare interna a oaselor unui membru
T84.2	Complicatie mecanica a dispozitivului de fixare interna a altor oase
T84.3	Complicatie mecanica a altor dispozitive, implanturi si grefe de os
T84.4	Complicatie mecanica a altor dispozitive, implanturi si grefe ortopedice interne
T84.5	Infectie si reactie inflamatorie datorita unei prosteze articulare interne
T84.6	Infectie si reactie inflamatorie datorita unui dispozitiv de fixare interna [orice localizare]
T84.7	Infectie si reactie inflamatorie datorita altor dispozitive prostetice, implanturi si grefe ortopedice interne
T84.8	Alte complicatii ale dispozitivelor prostetice, implanturilor si grefelor ortopedice interne
T84.9	Complicatie nespecificata a unui dispozitiv prostetic, implant si grefa ortopedica interna
T87.0	Complicatii ale extremitatii superioare reatasate (parte din)
T87.1	Complicatii ale extremitatii inferioare reatasate (parte din)
T87.2	Complicatii ale altei parti a corpului reatasata
T87.3	Neurom al bontului amputatiei
T87.4	Infectie a bontului de amputatie
T87.5	Necroza a bontului de amputatie
T87.6	Alte complicatii si nespecificate ale bontului de amputatie
T91.1	Sechele ale fracturii coloanei vertebrale
T91.2	Sechele ale altei fracturi a toracelui si pelvisului
T92.1	Sechele ale fracturii bratului
T92.2	Sechele ale fracturii la nivelul pumnului si mainii
T92.3	Sechele ale unei luxatii, entorse si intinderi a membrului superior
T92.5	Sechele ale leziunii muschilor si tendoanelor membrului superior
T92.6	Sechele ale leziunii prin zdrobire si ale amputatiei traumatice a membrului superior
T93.1	Sechele ale unei fracturi de femur
T93.2	Sechele ale altor fracturi ale membrului inferior
T93.3	Sechele ale unei luxatii, entorse si intinderi a membrului inferior
T93.5	Sechele ale leziunilor muschilor si tendoanelor membrului inferior
T93.6	Sechele ale leziunii prin zdrobire si ale amputatiei traumatice ale membrului inferior
T94.0	Sechele ale leziunilor implicand multiple regiuni ale corpului
Z44.0	Amplasarea si ajustarea unui brat artificial (complet) (partial)
Z44.1	Amplasarea si ajustarea unui picior artificial (complet) (partial)
Z46.7	Amplasarea si ajustarea aparatelor ortopedice
Z47.0	Ingrijire de control implicind indepartarea unei placi sau a altor dispozitive interne de fixare
Z47.8	Alte ingrijiri de control ortopedice specificate
Z47.9	Ingrijire de control ortopedic, nespecificata
Z52.2	Donator de os
Z94.6	Starea transplantului de os
Z96.60	Prezenta unui implant al unei articulatii nespecificate
Z96.61	Prezenta unui implant de umar
Z96.62	Prezenta unui implant de cot
Z96.63	Prezenta unui implant la incheietura mainii
Z96.64	Prezenta unui implant de sold
Z96.65	Prezenta unui implant de genunchi
Z96.66	Prezenta unui implant de glezna
Z96.68	Prezenta altor implanturi ale articulatiilor ortopedice
Z96.9	Prezenta unui implant functional, nespecificat
Z97.1	Prezenta unui membru artificial (complet) (partial)

ADRG I01 **Proceduri majore bilaterale sau multiple ale extremitatii inferioare**

Cel putin 2 proceduri in tabelul TAB-I01-1 sau proceduri in tabelul TAB-I01-2

DRG I01Z **Proceduri majore bilaterale sau multiple ale extremitatii inferioare**

Proceduri (TAB-I01-1)

47522-00	Hemiartroplastia femurului
49315-00	Artroplastia partiala de sold
49318-00	Artroplastia totala de sold, unilateral
49324-00	Revizia artroplastiei totale de sold
49327-00	Revizia artroplastiei totale de sold cu grefa osoasa la acetabul
49330-00	Revizia artroplastiei totale de sold cu grefa osoasa la femur
49333-00	Revizia artroplastiei totale de sold cu grefa osoasa la acetabul si femur
49339-00	Revizia artroplastiei totale de sold cu alografa anatomic specifica la acetabul
49342-00	Revizia artroplastiei totale de sold cu alografa anatomic specifica la femur
49345-00	Revizia artroplastiei totale de sold cu alografa anatomic specifica la acetabul si femur
49346-00	Revizia artroplastiei partiale de sold
49517-00	Hemiartroplastia de genunchi
49518-00	Artroplastia totala de genunchi, unilateral
49521-00	Artroplastia totala de genunchi cu grefa osoasa la femur, unilateral
49521-02	Artroplastia totala de genunchi cu grefa osoasa la tibie, unilateral
49524-00	Artroplastia totala de genunchi cu grefa osoasa la femur si tibie, unilateral
49527-00	Revizia artroplastiei totale a genunchiului
49530-00	Revizia artroplastiei totale a genunchiului cu grefa osoasa la femur
49530-01	Revizia artroplastiei totale a genunchiului cu grefa osoasa la tibie
49533-00	Revizia artroplastiei totale a genunchiului cu grefa osoasa la femur si tibie
49534-00	Artroplastia totala de articulatie patelofemurala a genunchiului
49554-00	Revizia artroplastiei totale a genunchiului cu alografa anatomic-specifica
49715-00	Artroplastia totala a gleznei

Proceduri (TAB-I01-2)

49319-00	Artroplastia totala de sold, bilateral
49519-00	Artroplastia totala de genunchi, bilateral
49521-01	Artroplastia totala de genunchi cu grefa osoasa la femur, bilateral
49521-03	Artroplastia totala de genunchi cu grefa osoasa la tibie, bilateral
49524-01	Artroplastia totala de genunchi cu grefa osoasa la femur si tibie, bilateral

ADRG I02 **Transfer de tesut microvascular sau grefa de piele, cu exceptia mainii**

(orice diagnostic principal in CMD 08 tabel TAB-M08-0 cu exceptia TAB-I02-1) si proceduri in tabelul TAB-I02-2

DRG I02A **Transfer de tesut microvascular sau (grefa de piele cu CC catastrofale sau severe), cu exceptia mainii**

Proceduri in tabelul TAB-I02-3 sau PCCL >2

DRG I02B **Grefa de piele fara CC catastrofale sau severe , cu exceptia mainii**

Diagnostice principale (TAB-I02-1)

C40.1	Tumora maligna oasele scurte ale membrelor superioare
C47.1	Tumora maligna nervii periferici ai membrelor superioare, inclusiv umarul
C49.1	Tumora maligna tesutul conjunctiv si alte tesuturi moi ale membrelor superioare, inclusiv umarul
D16.1	Tumora benigna oase scurte ale membrului superior
D21.1	Tumora benigna tesut conjunctiv si ale altor tesuturi moi ale membrului superior, inclusiv umarul
M00.04	Artrita si poliartrita stafilococica, mana
M00.14	Artrita si poliartrita pneumococica, mana
M00.24	Alte artrite si poliartrite streptococice, mana
M00.84	Artrita si poliartrita datorita altor agenti bacterieni specificati, mana
M00.94	Artrita piogenica nespecificata, mana
M01.04	Artrita meningococica, mana (A39.8+)
M01.14	Artrita tuberculoasa, mana (A18.0+)
M01.24	Artrita in cursul bolii Lyme, mana (A69.2+)
M01.34	Atrita in alte boli bacteriene clasificate altundeva, mana
M01.44	Artrita in rubeola, mana (B06.8+)
M01.54	Artrita in allte boli virale clasificate altundeva, mana
M01.64	Artrita in micoze, mana (B35-B49+)
M01.84	Artrita in alte boli infectioase si parazitare clasificate altundeva, mana
M02.04	Artropatia dupa derivatia intestinala, mana
M02.14	Artropatia postdizenterica, mana
M02.24	Artropatia dupa vaccin, mana
M02.34	Boala Reiter, mana
M02.84	Alte artropatii de reactie, mana
M02.94	Artropatia de reactie, nespecificata, mana
M03.24	Alte artropatii postinfectioase in boli clasificate altundeva, mana
M03.64	Artropatia de reactie in alte boli clasificate altundeva, mana
M05.04	Sindrom Felty, mana
M05.24	Vasculita reumatoida, mana
M05.34	Artrita reumatoida cu implicarea altor organe sau aparate, mana
M05.84	Alte artrite reumatoide seropozitive, mana
M05.94	Artrite reumatoide seropozitive, nespecificate, mana
M06.04	Artrita reumatoida seronegativa, mana
M06.14	Boala Still cu debut la adulti, mana
M06.24	Bursita reumatoida, mana
M06.34	Nodul reumatoid, mana
M06.44	Poliatropatia inflamatorie, mana
M06.84	Alte artrite reumatoide specificate, mana
M06.94	Artrita reumatoida, nespecificata, mana
M07.04	Artropatia psoriazica interfalangiana distala (L40.5+), mana
M07.14	Artrita mutilanta, mana (L40.5+)
M07.34	Alte artropatii psoriazice, mana (L40.5+)
M07.44	Artropatia in boala Crohn [enterita regionala], mana (K50.-+)

M07.54	Atropatia in colita ulceroasa, mana (K51.-+)
M07.64	Alte artropatii enteropatice, mana
M08.04	Artrita reumatoida juvenila, mana
M08.14	Spondilita anchilozanta juvenila, mana
M08.24	Artrita juvenila cu debut sistemic, mana
M08.44	Artrita juvenila pauciarticulara, mana
M08.84	Alta artrita juvenila, mana
M08.94	Artrita juvenila, nespecificata, mana
M09.04	Artrita juvenila in psoriazis, mana
M09.14	Artrita juvenila in boala Crohn [enterita regionala], mana
M09.24	Artrita juvenila in colita ulceroasa, mana
M09.84	Artrita juvenila in alte boli clasificate altundeva, mana
M10.04	Guta idiopatica, mana
M10.44	Alte gute secundare, mana
M10.94	Guta, nespecificata, mana
M11.04	Boala prin depozitarea hidroxiapatitei, mana
M11.14	Condrocalcinoza familiala, mana
M11.24	Alte condrocalcinoze, mana
M11.84	Alte artropatii datorite microcristalelor specificate, mana
M11.94	Artropatia datorita microcristalelor, nespecificata, mana
M12.04	Artropatia cronica post-reumatismala [Jaccond], mana
M12.14	Boala Kaschin-Beck, mana
M12.24	Sinovita villonodulara (pigmentara), mana
M12.34	Reumatism palindromic, mana
M12.44	Hidartroza intermitenta, mana
M12.54	Artropatia traumatica, mana
M12.84	Alte artropatii specifice, neclasificate altundeva, mana
M13.14	Monoartrita, neclasificata altundeva, mana
M13.84	Alte artrite specificate, mana
M13.94	Artrita, nespecificata, mana
M18.0	Artroza primara a primei articulatii carpo-metacarpiene, bilaterala
M18.1	Alte artroze primare ale primei articulatii carpo-metacarpiene
M18.2	Artroza post-traumatica a primelor articulatii carpo-metacarpiene, bilaterala
M18.3	Alte artroze post-traumatice ale primei articulatii carpo-metacarpiene
M18.4	Alte artroze secundare ale primelor articulatii carpo-metacarpiene, bilaterale
M18.5	Alte artroze secundare ale primei articulatii carpo-metacarpiene
M18.9	Artroza primei articulatii carpo-metacarpiene, nespecificata
M20.0	Deformatia deget(e) de la mana
M21.24	Deformatia in flexiune, mana
M21.74	Inegalitatea privind lungimea membrelor inferioare (dobandita), mana
M21.84	Alte deformatii dobandite specificate ale membrelor inferioare, mana
M21.94	Deformatii dobandite ale membrelor inferioare, nespecificate, mana
M24.04	Corp liber in articulatie, mana
M24.14	Alte tulburari ale cartilajului articular, mana
M24.24	Afectiune a ligamentului, mana
M24.34	Luxatia si subluxatia patologica a unei articulatii, neclasificata altundeva, mana
M24.44	Luxatia si subluxatia articulara recurenta, mana
M24.54	Contractura articulatiei, mana
M24.64	Anchiloza articulatiei, mana
M24.84	Alte afectiuni articulare specifice, neclasificate altundeva, mana
M24.94	Afectiune a articulatiei, nespecificata, mana
M25.04	Hemartroza, mana
M25.14	Fistula articulatiei, mana
M25.24	Hiperlaxitate articulara, mana
M25.34	Alte instabilitati ale articulatiei, mana
M25.44	Epansament articular, mana
M25.54	Durere in articulatie, mana
M25.64	Rigiditate articulara, neclasificata altundeva, mana
M25.74	Osteofit, mana

M25.84	Alte afectiuni articulare specificate, mana
M25.94	Afectiune articulara, nespecificata, mana
M60.04	Miozita infectioasa, mana
M60.14	Miozita interstitiala, mana
M60.24	Granulom aparut datorita prezentei unui corp strain in tesutul conjunctiv, neclasificat altundeva, mana
M60.84	Alte miozite, mana
M60.94	Miozita, nespecificata, mana
M61.04	Miozita osificanta traumatica, mana
M61.14	Miozita osificanta progresiva, mana
M61.24	Calcificare si osificare paralitica a unui muschi, mana
M61.34	Calcificare si osificare a muschilor asociata cu arsuri, mana
M61.44	Alte calcificari ale muschilor, mana
M61.54	Alte osificari ale unui muschi, mana
M61.94	Calcificari si osificari ale unui muschi, nespecificat, mana
M62.04	Diastaza musculara, mana
M62.14	Alte rupturi musculare (netraumatice), mana
M62.24	Infarctul ischemic muscular, mana
M62.34	Sindromul de imobilitate (paraplegica), mana
M62.44	Contractura musculara, mana
M62.54	Atrofia si reducerea musculara, neclasificata altundeva, mana
M62.64	Intinderea musculara, mana
M62.84	Alte afectiuni specificate ale muschiului, mana
M62.94	Afectiune a muschiului, nespecificata, mana
M63.04	Miozita in boli bacteriene clasificate altundeva, mana
M63.14	Miozita in infectii parazitare si cu protozoare clasificate altundeva, mana
M63.24	Miozita in alte boli infectioase clasificate altundeva, mana
M63.34	Miozita in sarcoidoza, mana (D86.8+)
M63.84	Alte afectiuni ale muschilor in boli clasificate altundeva, mana
M65.04	Abcesul tecii tendonului, mana
M65.14	Alte (teno)sinovite infectioase, mana
M65.24	tendinita calcificanta, mana
M65.84	Alte sinovite si tenosinovite, mana
M65.94	Sinovita si tenosinovita, nespecificate, mana
M66.14	Ruptura sinoviei, mana
M66.24	Ruptura spontana a tendoanelor extensoare, mana
M66.30	Ruptura spontana a tendoanelor flexoare, localizare multipla
M66.34	Ruptura spontana a tendoanelor flexoare, mana
M66.44	Ruptura spontana a altor tendoane, mana
M66.54	Ruptura spontana a unui tendon nespecificat, mana
M67.14	Alte contracturi ale tendonului (teaca), mana
M67.24	Hipertrofia sinoviala, neclasificata altundeva, mana
M67.34	Sinovita tranzitorie, mana
M67.44	Ganglion, mana
M67.84	Alte afectiuni specificate ale sinoviei si tendonului, mana
M67.94	Afectiune a sinoviei si tendonului, nespecificata, mana
M68.04	Sinovita si tenosinovita in boli bacteriene clasificate altundeva, mana
M68.84	Alte afectiuni ale sinoviei si tendonului in boli clasificate altundeva, mana
M70.0	Sinovita crepitanta cronica a mainii si pumnului
M70.1	Bursita mainii
M71.04	Abcesul bursei, mana
M71.14	Alte bursite infectioase, mana
M71.44	Depozit de calciu in bursa, mana
M71.54	Alte bursite, neclasificate altundeva, mana
M71.84	Alta bursopatie specificata, mana
M71.94	Bursopatia, nespecificata, mana
M72.0	Fibromatoza fasciala palmara [Dupuytren]
M72.44	Fibromatoza pseudosarcomatoasa, mana
M72.64	Fasciita necrozanta, mana
M72.84	Alte afectiuni fibroblastice, mana

M72.94	Afectiuni fibroblastice, nespecificate, mana
M73.04	Bursita gonococica, mana (A54.4+)
M73.14	Bursita sifilitica, mana (A52.7+)
M73.84	Alte afectiuni ale tesuturilor moi in boli clasificate altundeva, mana
M79.04	Reumatism, nespecificat, mana
M79.14	Mialgia, mana
M79.54	Corp strain rezidual in tesutul moale, mana
M79.64	Durere la nivelul unui membru, mana
M79.84	Alte afectiuni specificate ale tesuturilor moi, mana
M79.94	Afectiune a tesuturilor moi, nespecificata, mana
M80.04	Osteoporoza postmenopauza cu fractura patologica, mana
M80.14	Osteoporoza postovarectomie cu fractura patologica, mana
M80.34	Osteoporoza consecutiva unei malabsorbtii postprocedurale cu fractura patologica, mana
M80.44	Osteoporoza datorita unor medicamente cu fractura patologica, mana
M80.54	Osteoporoza idiopatica cu fractura patologica, mana
M80.84	Alte osteoporoze cu fractura patologica, mana
M80.94	Osteoporoza nespecificata cu fractura patologica, mana
M81.04	Osteoporoza postmenopauza, mana
M81.14	Osteoporoza dupa ovarectomie, mana
M81.24	Osteoporoza de inactivitate, mana
M81.34	Osteoporoza datorita malabsorbtiei postprocedurale, mana
M81.44	Osteoporoza datorita unor medicamente, mana
M81.54	Osteoporoza idiopatica, mana
M81.64	Osteoporoza localizata [Lequesue], mana
M81.84	Alte osteoporoze, mana
M81.94	Osteoporoza, nespecificata, mana
M82.04	Osteoporoza in mielomatoza multipla, mana
M82.14	Osteoporoza in bolile endocrine, mana
M82.84	Osteoporoza in alte boli clasificate altundeva, mana
M83.04	Osteomalacia puerperala, mana
M83.14	Osteomalacia senila, mana
M83.24	Osteomalacia adultului datorita unei malabsorbtii, mana
M83.34	Osteomalacia adultului datorita malnutritiei, mana
M83.44	Boala osoasa datorita aluminiului, mana
M83.54	Alte osteomalacii ale adultului datorita uneo medicamente, mana
M83.84	Alte osteomalacii ale adultului, mana
M83.94	Osteomalacia adultului, nespecificata, mana
M84.04	Fractura rau consolidata, mana
M84.14	Fractura neconsolodata [pseudartroza], mana
M84.24	Intarziere in consolidarea unei fracturi, mana
M84.34	Fractura prin solicitare excesiva, neclasificata altundeva, mana
M84.44	Fractura patologica, neclasificata altundeva, mana
M84.84	Alte afectiuni ale continuitatii osoase, mana
M84.94	Afectiuni ale continuitatii osoase, nespecificate, mana
M85.04	Displazia fibroasa (localizata), mana
M85.14	Fluoroza scheletala, mana
M85.34	Osteita condensata, mana
M85.44	Chist osos solitar, mana
M85.54	Chist anevrismal al osului, mana
M85.64	Alte chisturi osoase, mana
M85.84	Alte afectiuni specificate ale densitatii si structurii osoase, mana
M85.94	Afectiuni ale densitatii si structurii osoase, nespecificate, mana
M86.04	Osteomielita hematogena acuta, mana
M86.14	Alte osteomielite acute, mana
M86.24	Osteomielita aubacuta, mana
M86.34	Osteomielita multifocala cronica, mana
M86.44	Osteomielita cronica cu fistula de drenaj, mana

M86.54	Alte osteomielite hematogene cronice, mana
M86.64	Alte osteomielite cronice, mana
M86.84	Alte osteomielite, mana
M86.94	Osteomielita, nespecificata, mana
M87.04	Necroza aseptica idiopatica a osului, mana
M87.14	Osteonecroza datorita unor medicamente, mana
M87.24	Osteonecroza datorita unui traumatism anterior, mana
M87.34	Alte osteonecroze secundare, mana
M87.84	Alte osteonecroze, mana
M87.94	Osteonecroza, nespecificata, mana
M88.84	Boala Paget a altor oase, mana
M89.14	Oprire epifizara, mana
M89.24	Alte tulburari de crestere si dezvoltare a oaselor, mana
M89.34	Hipertrofia oaselor, mana
M89.44	Alte osteoartropatii hipertrofiante, mana
M89.54	Osteoliza, mana
M89.64	Osteopatia dupa poliomielita, mana
M89.84	Alte boli specificate ale oaselor, mana
M89.94	Boala a oaselor, nespecificata, mana
M90.04	Tuberculoza osoasa, mana (A18.0+)
M90.14	Periostita in alte boli infectioase clasificate altundeva, mana
M90.24	Osteopatia in alte boli infectioase clasificate altundeva, mana
M90.34	Osteonecroza in boala de cheson, mana
M90.44	Osteonecroza datorita hemoglobinopatiilor, mana
M90.54	Osteonecroza in alte boli clasificate altundeva, mana
M90.64	Osteita deformanta in bolile neoplazice, mana
M90.74	Fractura osoasa in bolile neoplazicee, mana
M90.84	Osteopatia in alte boli clasificate altundeva, mana
M92.2	Osteocondroza juvenila a mainii
M92.7	Osteocondroza juvenila a metatarsului
M94.24	Condromalacia, mana
M94.34	Condroliza, mana
M94.84	Alte afectiuni specificate ale cartilagiilor, mana
M94.94	Afectiunea cartilagiului, nespecificata, mana
Q68.1	Deformatii congenitale ale mainii
Q69.0	Deget(e) supranumerar(e)
Q69.1	Police supranumerar
Q70.0	Degete fuzionate
Q70.1	Degete lipite
Q71.0	Absenta completa congenitala a membrului(lor) superior(e)
Q71.1	Absenta congenitala a bratului si antebratului cu prezenta mainii
Q71.31	Absenta congenitala a degetului(lor) cu mana ramasa intacta
Q71.32	Absenta congenitala a degetului mare cu toate celelalte degete intacte
Q71.33	Absenta congenitala a mainii si degetului(lor)
Q71.6	Mana in forma de cleste de rac
S56.0	Leziune a muschiului si tendonului flexor al policelui la nivelul antebratului
S56.1	Leziune a muschiului si tendonului flexor al altui deget (altor degete) la nivelul antebratului
S56.3	Leziune a muschilor si tendoanelor extensoare si abductoare ale policelui la nivelul antebratului
S56.4	Leziune a muschiului si tendonului extensor al altor degete la nivelul antebratului
S62.0	Fractura a osului navicular [scafoid] al mainii
S62.20	Fractura a primului metacarpian, parte nespecificata
S62.21	Fractura a bazei primului metacarpian
S62.22	Fractura a diafizei primului metacarpian
S62.23	Fractura a colului primului metacarpian
S62.24	Fractura a capului primului metacarpian
S62.30	Fractura a altui os (oase) metacarpian(e), parte nespecificata
S62.31	Fractura a bazei altui os (oase) metacarpian(e)
S62.32	Fractura a diafizei altui os (oase) metacarpian(e)

S62.33	Fractura a colului altui os (oase) metacarpian(e)
S62.34	Fractura a capului altui os (oase) metacarpian(e)
S62.4	Fracturi multiple ale metacarpienelor
S62.50	Fractura a policelui, parte nespecificata
S62.51	Fractura a falangei proximale a policelui
S62.52	Fractura a falangei distale a policelui
S62.60	Fractura a falangei, parte nespecificata
S62.61	Fractura a falangei proximale
S62.62	Fractura a falangei medii
S62.63	Fractura a falangei distale
S62.7	Fracturi multiple ale degetelor
S62.8	Fractura a altor parti si nespecificate ale pumnului si mainii
S63.10	Luxatie a degetului, parte nespecificata
S63.11	Luxatie a articulatiei metacarpo-falangiene
S63.12	Luxatie a articulatiei interfalangiene, mana
S63.2	Luxatii multiple ale degetelor
S63.4	Ruptura traumatica a ligamentului degetului, la articulatiile metacarpo-falangiene si interfalangiene
S63.51	Entorsa si intindere a articulatiei carpiene
S63.53	Entorsa si intindere a articulatiei carpo-metacarpiene
S63.60	Entorsa si intindere a degetului (degetelor), parte nespecificata
S63.61	Entorsa si intindere a articulatiei metacarpo-falangiene
S63.62	Entorsa si intindere a articulatiei interfalangiene, mana
S63.68	Entorsa si intindere a altor parti ale degetului
S63.7	Entorsa si intindere a altor parti si nespecificate ale pumnului si mainii
S66.0	Leziune a muschiului si tendonului flexor al policelui la nivelul pumnului si mainii
S66.1	Leziune a muschiului si tendonului flexor al altui deget la nivelul pumnului si mainii
S66.2	Leziune a muschiului si tendonului extensor al policelui la nivelul pumnului si mainii
S66.3	Leziune a muschiului si tendonului extensor al altui deget la nivelul pumnului si mainii
S66.4	Leziune a muschiului si tendonului intrinsec al policelui la nivelul pumnului si mainii
S66.5	Leziune a muschiului si tendonului intrinsec al altui deget la nivelul pumnului si mainii
S66.6	Leziuni multiple ale muschilor flexori si tendoanelor la nivelul pumnului si mainii
S66.7	Leziune a multiplilor muschi si tendoane extensoare la nivelul pumnului si mainii
S66.8	Leziune a altor muschi si tendoane la nivelul pumnului si mainii
S66.9	Leziune a unui muschi si tendon nespecificat la nivelul pumnului si mainii
T87.0	Complicatii ale extremitatii superioare reatasate (parte din)
T92.2	Sechele ale fracturii la nivelul pumnului si mainii

Proceduri (TAB-I02-2)

45018-00	Grefa dermica
45018-01	Grefa dermograsoasa
45018-02	Grefa de grasime
45051-01	Alte metode de reconstructie si reconturare cu implant
45200-00	Lambou tegumentar local mic si simplu in alte zone
45203-00	Lambou tegumentar local mare sau complicat in orice zona
45206-09	Lambou tegumentar local, mic si simplu in alte zone ale fetei
45206-10	Lambou tegumentar local, mic si simplu la picior
45206-11	Lambou tegumentar local, mic si simplu la haluce
45209-00	Lambou tegumentar direct si mare la distanta, prima etapa
45212-00	Lambou tegumentar direct si mare la distanta, a 2-a etapa

45215-00 Lambou tegumentar direct la distanta coxa vara, prima etapa

45218-00 Lambou tegumentar direct la distanta coxa vara, etapa a 2-a

45221-00 Lambou tegumentar mic, direct la distanta, prima etapa

45224-00 Lambou tegumentar direct mic la distanta, etapa a 2-a

45227-00 Lambou tegumentar indirect la distanta, formarea de pedicul tubular

45230-00 Intarzierea lambourilor tegumentare la distanta directe

45230-01 Intarzierea lambourilor tegumentare indirecte la distanta

45233-00 Lambou tegumentar la distanta indirect, preparare, transfer si aplicare pe zona intermediara

45233-01 Lambou tegumentar la distanta indirect, preparare, transfer si aplicare pe locul final

45236-00 Lambou tegumentar indirect la distanta cuprins in lamboul tubular

45239-00 Revizia lamboului tegumentar local

45239-01 Revizia lambourilor tegumentare directe la distanta

45239-02 Revizia lambourilor tegumentare indirecte la distanta

45400-00 Grefa de piele despicata pe zone mici granulare

45400-01 Grefa de piele despicata pe zone mici de arsura granulate, <3% suprafata corporala grefata

45403-00 Grefa de piele despicata pe zone granulare extensive

45403-01 Grefa de piele despicata pe zone extinse granulate de arsura >=3% din suprafata corporeala grefata

45406-00 Grefa de piele despicata pe arsuri in alte zone implicand < 3% suprafata corporala grefata

45409-00 Grefa de piele despicata pe arsuri in alte zone implicand >= 3% si < 6% suprafata corporala grefata

45412-00 Grefa de piele despicata pe arsuri in alte teritorii implicand >= 6% si < 9% suprafata corporala grefata

45415-00 Grefa de piele despicata pe arsuri in alte teritorii implicand >= 9% si < 12% suprafata corporala grefata

45418-00 Grefa de piele despicata pe arsuri in alte teritorii implicand >= 12% si < 15% suprafata corporala grefata

45439-00 Grefa mica de piele despicata pe alte zone

45442-00 Grefa de piele despicata extensiva pe orice zona

45445-00 Grefa de piele despicata ca grefa interpusa

45448-09 Grefa mica de piele despicata in alte zone ale fetei

45448-10 Grefa mica de piele despicata la picior

45448-11 Grefa mica de piele despicata pe haluce

45451-09 Grefa de piele pe toata grosimea in alte zone

45451-14 Grefa de piele pe toata grosimea pe arsurile gatului

45451-19 Grefa de piele pe toata grosimea pe arsuri in alte zone

45451-20 Grefa de piele pe toata grosimea pe arsuri in alte zone ale fetei

45451-21 Grefa de piele pe toata grosimea pe arsuri ale intregii fete

45451-22 Grefa de piele pe toata grosimea pe arsurile piciorului

45451-23 Grefa de piele pe toata grosimea pe arsurile halucelui

45451-24 Grefa de piele pe toata grosimea pe alte zone ale fetei

45451-25 Grefa de piele pe toata grosimea pe intreaga fata

45451-26 Grefa de piele pe toata grosimea la picior

45451-27 Grefa pe toata grosimea la haluce

45460-00 Grefa de piele despicata la arsuri din alte zone implicand >=15% si <20% din suprafata corporala grefata

45464-00 Grefa de piele despicata la arsuri din alte zone implicand >=20% si <30% din suprafata corporala grefata

45468-00 Grefa de piele despicata pe arsuri in alte zone implicand >= 30% si < 40% suprafata corporala grefata

45471-00 Grefa de piele despicata pe arsuri in alte zone implicand >= 40% si < 50% suprafata corporala grefata

45474-00 Grefa de piele despicata pe arsuri in alte teritorii implicand >= 50% si < 60% suprafata corporala grefata

45477-00	Grefa de piele despicata pe arsuri in alte teritorii implicand >= 60% si < 70% suprafata corporala grefata
45480-00	Grefa de piele despicata pe arsuri in alte teritorii implicand >= 70% si < 80% suprafata corporala grefata
45483-00	Grefa de piele despicata pe arsuri in alte teritorii implicand >= 80% suprafata corporala grefata
45486-00	Grefa de piele despicata pe arsurile gatului
45486-02	Grefa de piele despicata pe arsuri in alte zone ale fetei
45486-03	Grefa de piele despicata pe arsurile piciorului
45487-00	Grefa de piele despicata pe arsurile halucelui
45494-00	Grefa de piele despicata in arsuri ale intregii fete
45496-00	Revizia deschisa a lamboului tisular liber
45497-00	Revizia completa a lamboului tisular liber prin liposuctie
45498-00	Revizia lamboului tisular liber prin liposuctie, prima etapa
45499-00	Revizia lamboului tisular liber prin liposuctie, etapa a 2-a
45500-00‡	Reparatia microchirurgicala a arterei extremitatilor distale sau degetului
45500-01‡	Repararea microchirurgicala a venelor extremitatilor distale sau degetelor
45500-02‡	Repararea microchirurgicala a arterelor si venelor extremitatilor distale sau degetelor
45502-00‡	Anastomoza microchirurgicala a arterei
45502-01‡	Anastomoza microchirurgicala a venei
45502-02‡	Anastomoza microchirurgicala a arterei si venei
45503-00‡	Grefa microchirurgicala de artera
45503-01‡	Grefa microchirurgicala de vena
45503-02‡	Grefa microchirurgicala de artera si vena
45562-00‡	Lambou liber ne-inervat
45562-01‡	Lambou liber inervat
45563-00	Lambou insular cu pedicul vascular
45563-01	Lambou insular cu pedicul neurovascular
45566-00	Insertia expander-ului tisular
45572-00	Insertia intraoperatorie a unui expander tisular
52626-00	Marirea marginii alveolare prin insertia de extensor tisular
90670-00	Alografa
90670-01	Alografele in arsuri
90671-00	Xenografa
90671-01	Xenografa in arsuri
90672-00	Grefa tegumentara sintetica
90672-01	Grefa tegumentara sintetica in arsuri
90675-00	Alte reparatii ale tegumentului si tesutului subcutanat

Proceduri (TAB-I02-3)

45500-00‡	Reparatia microchirurgicala a arterei extremitatilor distale sau degetului
45500-01‡	Repararea microchirurgicala a venelor extremitatilor distale sau degetelor
45500-02‡	Repararea microchirurgicala a arterelor si venelor extremitatilor distale sau degetelor
45502-00‡	Anastomoza microchirurgicala a arterei
45502-01‡	Anastomoza microchirurgicala a venei
45502-02‡	Anastomoza microchirurgicala a arterei si venei
45503-00‡	Grefa microchirurgicala de artera
45503-01‡	Grefa microchirurgicala de vena
45503-02‡	Grefa microchirurgicala de artera si vena
45562-00‡	Lambou liber ne-inervat
45562-01‡	Lambou liber inervat

ADRG I03 **Inlocuire sau revizie a artroplastiei totale de sold**

Proceduri in tabelul TAB-I03-1

DRG I03A **Revizie a artroplastiei de sold cu CC catastrofale sau severe**

Proceduri in tabelul TAB-I03-2 si PCCL >2

DRG I03B **Inlocuire de sold cu CC catastrofal sau sever sau revizie a artroplastiei totale de sold fara CC catastrofale sau severe**

Proceduri in tabelul TAB-I03-2 sau PCCL >2

DRG I03C **Inlocuire de sold fara CC catastrofal sau sever**

Proceduri (TAB-I03-1)

47522-00	Hemiartroplastia femurului
49315-00	Artroplastia partiala de sold
49318-00	Artroplastia totala de sold, unilateral
49324-00	Revizia artroplastiei totale de sold
49327-00	Revizia artroplastiei totale de sold cu grefa osoasa la acetabul
49330-00	Revizia artroplastiei totale de sold cu grefa osoasa la femur
49333-00	Revizia artroplastiei totale de sold cu grefa osoasa la acetabul si femur
49339-00	Revizia artroplastiei totale de sold cu alografa anatomic specifica la acetabul
49342-00	Revizia artroplastiei totale de sold cu alografa anatomic specifica la femur
49345-00	Revizia artroplastiei totale de sold cu alografa anatomic specifica la acetabul si femur
49346-00	Revizia artroplastiei partiale de sold

Proceduri (TAB-I03-2)

49324-00	Revizia artroplastiei totale de sold
49327-00	Revizia artroplastiei totale de sold cu grefa osoasa la acetabul
49330-00	Revizia artroplastiei totale de sold cu grefa osoasa la femur
49333-00	Revizia artroplastiei totale de sold cu grefa osoasa la acetabul si femur
49339-00	Revizia artroplastiei totale de sold cu alografa anatomic specifica la acetabul
49342-00	Revizia artroplastiei totale de sold cu alografa anatomic specifica la femur
49345-00	Revizia artroplastiei totale de sold cu alografa anatomic specifica la acetabul si femur
49346-00	Revizia artroplastiei partiale de sold

ADRG I04 **Inlocuire si reatasare de genunchi**

Proceduri in tabelul TAB-I04-1

DRG I04Z **Inlocuire si reatasare de genunchi**

Proceduri (TAB-I04-1)

49509-01	Artrodeza genunchiului
49512-00	Artrodeza genunchiului cu ablatia protezei
49517-00	Hemiartroplastia de genunchi
49518-00	Artroplastia totala de genunchi, unilateral
49521-00	Artroplastia totala de genunchi cu grefa osoasa la femur, unilateral
49521-02	Artroplastia totala de genunchi cu grefa osoasa la tibie, unilateral

49524-00	Artroplastia totala de genunchi cu grefa osoasa la femur si tibie, unilateral
49527-00	Revizia artroplastiei totale a genunchiului
49530-00	Revizia artroplastiei totale a genunchiului cu grefa osoasa la femur
49530-01	Revizia artroplastiei totale a genunchiului cu grefa osoasa la tibie
49533-00	Revizia artroplastiei totale a genunchiului cu grefa osoasa la femur si tibie
49534-00	Artroplastia totala de articulatie patelofemurala a genunchiului
49545-00	Revizia artrodezei genunchiului
49554-00	Revizia artroplastiei totale a genunchiului cu alografa anatomic-specifica

ADRG I05 Alte proceduri majore de inlocuire a articulatiilor si reatasare de membru

Proceduri in tabelul TAB-I05-1

DRG I05Z Alte proceduri majore de inlocuire a articulatiilor si reatasare de membru

Proceduri (TAB-I05-1)

48915-00	Hemiartroplastia umarului
48918-00	Artroplastia totala a umarului
48921-00	Corectia artroplastiei totale de umar
48924-00	Corectia artroplastiei totale de umar cu grefa osoasa la nivelul scapulei sau humerusului
49112-00	Inlocuirea capului radial al cotului cu proteza de silastic
49115-00	Artroplastia totala de cot
49209-00	Artroplastia totala a incheieturii mainii
49715-00	Artroplastia totala a gleznei
90537-00	Artroplastia de corectie a cotului
90543-00	Artroplastia de corectie a articulatiei mainii

ADRG I06 Artrodeza vertebrala cu diformitate

Diagnostice principale in tabelul TAB-I06-1 si proceduri in tabelul TAB-I06-2

DRG I06Z Artrodeza vertebrala cu diformitate

Diagnostice principale (TAB-I06-1)

M40.00	Cifoza posturala, localizare multipla
M40.01	Cifoza posturala, regiune occipito-atlanto-axilara
M40.02	Cifoza posturala, regiune cervicala
M40.03	Cifoza posturala, regiune toracocervicala
M40.04	Cifoza posturala, regiune toracica
M40.05	Cifoza posturala, regiune toraco-lombara
M40.06	Cifoza posturala, regiune lombara
M40.07	Cifoza posturala, regiune lombo-sacrala
M40.08	Cifoza posturala, regiune sacrala si sacro-coccigiana
M40.09	Cifoza posturala, localizare nespecificata
M40.10	Alte cifoze secundare, localizare multipla
M40.11	Alte cifoze secundare, regiune occipito-atlanto-axilara
M40.12	Alte cifoze secundare, regiune cervicala
M40.13	Alte cifoze secundare, regiune toracocervicala
M40.14	Alte cifoze secundare, regiune toracica
M40.15	Alte cifoze secundare, regiune toraco-lombara
M40.16	Alte cifoze secundare, regiune lombara
M40.17	Alte cifoze secundare, regiune lombo-sacrala

M40.18	Alte cifoze secundare, regiune sacrala si sacro-coccigiana
M40.19	Alte cifoze secundare, localizare nespecificata
M40.20	Alte cifoze si nespecificate, localizare multipla
M40.21	Alte cifoze si nespecificate, regiune occipito-atlanto-axilara
M40.22	Alte cifoze si nespecificate, regiune cervicala
M40.23	Alte cifoze si nespecificate, regiune toracocervicala
M40.24	Alte cifoze si nespecificate, regiune toracica
M40.25	Alte cifoze si nespecificate, regiune toraco-lombara
M40.26	Alte cifoze si nespecificate, regiune lombara
M40.27	Alte cifoze si nespecificate, regiune lombo-sacrala
M40.28	Alte cifoze si nespecificate, regiune sacrala si sacro-coccigiana
M40.29	Alte cifoze si nespecificate, localizare nespecificata
M40.30	Sindromul spatelui plat, localizare multipla
M40.31	Sindromul spatelui plat, regiune occipito-atlanto-axilara
M40.32	Sindromul spatelui plat, regiune cervicala
M40.33	Sindromul spatelui plat, regiune toracocervicala
M40.34	Sindromul spatelui plat, regiune toracica
M40.35	Sindromul spatelui plat, regiune toraco-lombara
M40.36	Sindromul spatelui plat, regiune lombara
M40.37	Sindromul spatelui plat, regiune lombo-sacrala
M40.38	Sindromul spatelui plat, regiune sacrala si sacro-coccigiana
M40.39	Sindromul spatelui plat, localizare nespecificata
M40.40	Alte lordoze, localizare multipla
M40.41	Alte lordoze, regiune occipito-atlanto-axilara
M40.42	Alte lordoze, regiune cervicala
M40.43	Alte lordoze, regiune toracocervicala
M40.44	Alte lordoze, regiune toracica
M40.45	Alte lordoze, regiune toraco-lombara
M40.46	Alte lordoze, regiune lombara
M40.47	Alte lordoze, regiune lombo-sacrala
M40.48	Alte lordoze, regiune sacrala si sacro-coccigiana
M40.49	Alte lordoze, localizare nespecificata
M40.50	Lordoza, nespecificata, localizare multipla
M40.51	Lordoza, nespecificata, regiune occipito-atlanto-axilara
M40.52	Lordoza, nespecificata, regiune cervicala
M40.53	Lordoza, nespecificata, regiune toracocervicala
M40.54	Lordoza, nespecificata, regiune toracica
M40.55	Lordoza, nespecificata, regiune toraco-lombara
M40.56	Lordoza, nespecificata, regiune lombara
M40.57	Lordoza, nespecificata, regiune lombo-sacrala
M40.58	Lordoza, nespecificata, regiune sacrala si sacro-coccigiana
M40.59	Lordoza, nespecificata, localizare nespecificata
M41.00	Scolioza idiopatica infantila, localizare multipla
M41.01	Scolioza idiopatica infantila, regiune occipito-atlanto-axilara
M41.02	Scolioza idiopatica infantila, regiune cervicala
M41.03	Scolioza idiopatica infantila, regiune toracocervicala
M41.04	Scolioza idiopatica infantila, regiune toracica
M41.05	Scolioza idiopatica infantila, regiune toraco-lombara
M41.06	Scolioza idiopatica infantila, regiune lombara
M41.07	Scolioza idiopatica infantila, regiune lombo-sacrala
M41.08	Scolioza idiopatica infantila, regiune sacrala si sacro-coccigiana
M41.09	Scolioza idiopatica infantila, localizare nespecificata
M41.10	Scolioza idiopatica juvenila, localizare multipla
M41.11	Scolioza idiopatica juvenila, regiune occipito-atlanto-axilara
M41.12	Scolioza idiopatica juvenila, regiune cervicala
M41.13	Scolioza idiopatica juvenila, regiune toracocervicala

M41.14	Scolioza idiopatica juvenila, regiune toracica
M41.15	Scolioza idiopatica juvenila, regiune toraco-lombara
M41.16	Scolioza idiopatica juvenila, regiune lombara
M41.17	Scolioza idiopatica juvenila, regiune lombo-sacrala
M41.18	Scolioza idiopatica juvenila, regiune sacrala si sacro-coccigiana
M41.19	Scolioza idiopatica juvenila, localizare nespecificata
M41.20	Alte scolioze idiopatice, localizare multipla
M41.21	Alte scolioze idiopatice, regiune occipito-atlanto-axilara
M41.22	Alte scolioze idiopatice, regiune cervicala
M41.23	Alte scolioze idiopatice, regiune toracocervicala
M41.24	Alte scolioze idiopatice, regiune toracica
M41.25	Alte scolioze idiopatice, regiune toraco-lombara
M41.26	Alte scolioze idiopatice, regiune lombara
M41.27	Alte scolioze idiopatice, regiune lombo-sacrala
M41.28	Alte scolioze idiopatice, regiune sacrala si sacro-coccigiana
M41.29	Alte scolioze idiopatice, localizare nespecificata
M41.30	Scolioza prin anomalie toracica, localizare multipla
M41.31	Scolioza prin anomalie toracica, regiune occipito-atlanto-axilara
M41.32	Scolioza prin anomalie toracica, regiune cervicala
M41.33	Scolioza prin anomalie toracica, regiune toracocervicala
M41.34	Scolioza prin anomalie toracica, regiune toracica
M41.35	Scolioza prin anomalie toracica, regiune toraco-lombara
M41.36	Scolioza prin anomalie toracica, regiune lombara
M41.37	Scolioza prin anomalie toracica, regiune lombo-sacrala
M41.38	Scolioza prin anomalie toracica, regiune sacrala si sacro-coccigiana
M41.39	Scolioza prin anomalie toracica, localizare nespecificata
M41.40	Scolioza neuromusculara, localizare multipla
M41.41	Scolioza neuromusculara, regiune occipito-atlanto-axilara
M41.42	Scolioza neuromusculara, regiune cervicala
M41.43	Scolioza neuromusculara, regiune toracocervicala
M41.44	Scolioza neuromusculara, regiune toracica
M41.45	Scolioza neuromusculara, regiune toraco-lombara
M41.46	Scolioza neuromusculara, regiune lombara
M41.47	Scolioza neuromusculara, regiune lombo-sacrala
M41.48	Scolioza neuromusculara, regiune sacrala si sacro-coccigiana
M41.49	Scolioza neuromusculara, localizare nespecificata
M41.50	Alta scolioza secundara, localizare multipla
M41.51	Alta scolioza secundara, regiune occipito-atlanto-axilara
M41.52	Alta scolioza secundara, regiune cervicala
M41.53	Alta scolioza secundara, regiune toracocervicala
M41.54	Alta scolioza secundara, regiune toracica
M41.55	Alta scolioza secundara, regiune toraco-lombara
M41.56	Alta scolioza secundara, regiune lombara
M41.57	Alta scolioza secundara, regiune lombo-sacrala
M41.58	Alta scolioza secundara, regiune sacrala si sacro-coccigiana
M41.59	Alta scolioza secundara, localizare nespecificata
M41.80	Alte forme de scolioza, localizare multipla
M41.81	Alte forme de scolioza, regiune occipito-atlanto-axilara
M41.82	Alte forme de scolioza, regiune cervicala
M41.83	Alte forme de scolioza, regiune toracocervicala
M41.84	Alte forme de scolioza, regiune toracica
M41.85	Alte forme de scolioza, regiune toraco-lombara
M41.86	Alte forme de scolioza, regiune lombara

M41.87	Alte forme de scolioza, regiune lombo-sacrala
M41.88	Alte forme de scolioza, regiune sacrala si sacro-coccigiana
M41.89	Alte forme de scolioza, localizare nespecificata
M41.90	Scolioza, nespecificata, localizare multipla
M41.91	Scolioza, nespecificata, regiune occipito-atlanto-axilara
M41.92	Scolioza, nespecificata, regiune cervicala
M41.93	Scolioza, nespecificata, regiune toracocervicala
M41.94	Scolioza, nespecificata, regiune toracica
M41.95	Scolioza, nespecificata, regiune toraco-lombara
M41.96	Scolioza, nespecificata, regiune lombara
M41.97	Scolioza, nespecificata, regiune lombo-sacrala
M41.98	Scolioza, nespecificata, regiune sacrala si sacro-coccigiana
M41.99	Scolioza, nespecificata, localizare nespecificata
M96.2	Cifoza dupa iradiere
M96.3	Cifoza dupa laminectomie
M96.4	Lordoza postprocedurala
M96.5	Scolioza dupa iradiere
Q67.51	Scolioza congenitala, de postura
Q67.52	Curba posturala congenitala a sirei spinarii
Q67.59	Alte deformatii congenitale specificate ale sirei spinarii

Proceduri (TAB-I06-2)

40332-00	Decompresia maduvei cervicale cu fuziune anterioara, 1 nivel
40335-00	Decompresia maduvei cervicale cu fuziune anterioara, 2 sau mai multe nivele
47705-00	Fixarea compasului cranian
48642-00	Spondilosindeza posterioara , 1 sau 2 nivele
48645-00	Spondilosindeza posterioara , 3 sau mai multe nivele
48648-00	Spondilosindeza posterolaterala, 1 sau 2 nivele
48651-00	Spondilosindeza posterolaterala , 3 sau mai multe nivele
48654-00	Spondilosindeza posterioara cu laminectomie, 1 nivel
48654-01	Spondilosindeza posterolaterala cu laminectomie, 1 nivel
48657-00	Spondilosindeza posterioara cu laminectomie, 2 sau mai multe nivele
48657-01	Spondilosindeza posterolaterala cu laminectomie, 2 sau mai multe nivele
48660-00	Spondilosindeza anterioara, 1 nivel
48669-00	Spondilosindeza anterioara , 2 sau mai multe nivele
48678-00	Fixarea interna simpla a coloanei vertebrale
48681-00	Fixarea interna nonsegmentara a coloanei vertebrale
48684-00	Fixarea interna segmentara a coloanei vertebrale, 1 sau 2 nivele
48687-00	Fixarea interna segmentara a coloanei vertebrale, 3 sau 4 nivele
48690-00	Fixarea interna segmentara a coloanei vertebrale, 5 sau mai multe nivele
49300-00	Artrodeza articulatiei sacroiliace
90025-00	Corectia procedurii spinale cu ajustarea fixarii la nivelul coloanei vertebrale
90025-01	Corectia procedurii spinale cu indepartarea fixarii la nivelul coloanei vertebrale
90025-02	Corectia procedurii spinale cu grefa osoasa
90025-03	Alte proceduri de corectie la nivelul coloanei vertebrale

ADRG I07 **Artrodeza vertebrala cu diformitate**

Proceduri in tabelul TAB-I07-1

DRG I07Z **Artrodeza vertebrala cu diformitate**

Proceduri (TAB-I07-1)

44325-00	Amputatia mediocarpiana
44325-01	Amputatia transmetacarpiana
44328-00	Amputatia antebratului
44328-01	Amputatia bratului
44328-02	Dezarticulatia pumnului
44331-00	Dezarticulatia umarului
44334-00	Amputatia interscapulotoracica
44361-00	Dezarticulatia gleznei
44361-01	Amputatia transmaleolara a tibiei si peroneului
44364-00	Amputatia mediotarsiana
44364-01	Amputatia transmetatarsiana
44367-00	Amputatia deasupra genunchiului
44367-01	Dezarticulatia genunchiului
44367-02	Amputatia sub nivelul genunchiului
44370-00	Amputatia la nivelul soldului
44373-00	Hemipelvectomia
50233-00	Hemipelvectomia pentru tumora maligna
50233-01	Amputatia interscapulotoracica pentru tumora maligna
50236-00	Amputatia la nivelul soldului pentru tumora maligna
50236-01	Dezarticulatia umarului pentru tumora maligna
50236-02	Amputatia de treime proximala a femurului pentru tumora maligna
50239-00	Amputatia zonelor neclasificate in alta parte, pentru tumora maligna
90535-00	Dezarticulatia la nivelul cotului

ADRG I08 **Alte proceduri la nivelul soldului si femurului**

Proceduri in tabelul TAB-I08-1

DRG I08A **Alte proceduri la nivelul soldului si femurului cu CC catastrofale sau severe**

PCCL >2

DRG I08B **Alte proceduri la nivelul soldului si femurului fara CC catastrofale sau severe**

Proceduri (TAB-I08-1)

47051-00	Reducerea deschisa a luxatiei de sold
47486-00	Reducerea deschisa a fracturii de pelvis cu fixare interna de segment anterior
47489-00	Reducerea deschisa a fracturii de pelvis cu fixare interna de segment posterior
47489-01	Reducerea deschisa a fracturii a pelvisului cu fixare interna de segmente anterioare si posterioare
47498-00	Fixarea interna a fracturii de acetabul
47501-00	Reducerea deschisa a fracturii de acetabul cu fixare interna
47513-00	Fixarea interna a disjunctiei articulatiei sacroiliace
47519-00	Fixarea interna a fracturii de femur la nivel trohanterian sau subcapital
47525-00	Reductia inchisa a decolarii epifizare cap femural
47525-01	Reductia deschisa a decolarii epifizare cap femural

47528-00	Reducerea deschisa a fracturii de femur
47528-01	Reducerea deschisa a fracturii de femur cu fixare interna
47531-00	Reducerea inchisa a fracturii de femur cu fixare interna
47534-00	Fixarea interna a fracturii intra-articulare de condil femural
47537-00	Fixarea interna a fracturii de condil femural
47588-00	Fixarea interna a fracturii intra-articulare de condil femural cu repararea sau reconstructia ligamentelor
47591-00	Fixarea interna a fracturii intra-articulare de condil femural si de suprafata articulara tibiala a genunchiului cu repararea sau reconstructia ligamentelor
48200-00	Grefa osoasa la femur
48203-00	Grefa osoasa la femur cu fixare interna
48424-00	Osteotomia pelvisului
48424-01	Osteotomia femurului proximal
48424-02	Osteotomia mediofemurala
48424-03	Ostectomia pelvisului
48424-04	Ostectomia femurului proximal
48424-05	Ostectomia mediofemurala
48424-06	Osteotomia femurului distal
48424-07	Ostectomia partii distale a femurului
48427-00	Osteotomia pelvisului cu fixare interna
48427-01	Osteotomia femurului proximal cu fixare interna
48427-02	Osteotomia mediofemurala cu fixare interna
48427-03	Ostectomia pelvisului cu fixare interna
48427-04	Ostectomia femurului proximal cu fixare interna
48427-05	Ostectomia medio femurala cu fixare interna
48427-06	Osteotomia partii distale a femurului cu fixare interna
48427-07	Ostectomia femurului distal cu fixare interna
48500-00	Epifiziodeza femurului
48506-00	Epifiziodeza femurului, tibiei si peroneului
49303-00	Artrotomia soldului
49306-00	Artrodeza soldului
49312-00	Artroplastia excizionala de sold
49366-00	Indepartarea artroscopica de corp strain intraarticular, articulatia soldului
50218-02	Rezectia in bloc a tumorii maligne de os lung al membrului inferior cu artrodeza articulatiei adiacente
50218-03	Rezectia in bloc a tumorii maligne de os lung al membrului inferior cu inlocuirea articulatiei adiacente
50393-00	Grefa osoasa la nivelul pelvisului
50411-00	Rezectia distala a femurului si proximala a tibiei cu artrodeza de genunchi
50414-00	Rezectia distala a femurului si proximala a tibiei cu artrodeza de genunchi si plastie rotationala
90552-00	Alta reparare a soldului

ADRG I09 Artrodeza vertebrala

Proceduri in tabelul TAB-I09-1

DRG I09A Artrodeza vertebrala cu CC catastrofale sau severe

PCCL >2

DRG I09B Artrodeza vertebrala fara CC catastrofale sau severe

Proceduri (TAB-I09-1)

40332-00	Decompresia maduvei cervicale cu fuziune anterioara, 1a nivel
40335-00	Decompresia maduvei cervicale cu fuziune anterioara, 2 sau mai multe nivele

47705-00	Fixarea compasului cranian
48642-00	Spondilosindeza posterioara , 1 sau 2 nivele
48645-00	Spondilosindeza posterioara , 3 sau mai multe nivele
48648-00	Spondilosindeza posterolaterala, 1 sau 2 nivele
48651-00	Spondilosindeza posterolaterala , 3 sau mai multe nivele
48654-00	Spondilosindeza posterioara cu laminectomie, 1 nivel
48654-01	Spondilosindeza posterolaterala cu laminectomie, 1 nivel
48657-00	Spondilosindeza posterioara cu laminectomie, 2 sau mai multe nivele
48657-01	Spondilosindeza posterolaterala cu laminectomie, 2 sau mai multe nivele
48660-00	Spondilosindeza anterioara, 1 nivel
48669-00	Spondilosindeza anterioara , 2 sau mai multe nivele
48678-00	Fixarea interna simpla a coloanei vertebrale
48681-00	Fixarea interna nonsegmentara a coloanei vertebrale
48684-00	Fixarea interna segmentara a coloanei vertebrale, 1 sau 2 nivele
48687-00	Fixarea interna segmentara a coloanei vertebrale, 3 sau 4 nivele
48690-00	Fixarea interna segmentara a coloanei vertebrale, 5 sau mai multe nivele
49300-00	Artrodeza articulatiei sacroiliace
90025-00	Corectia procedurii spinale cu ajustarea fixarii la nivelul coloanei vertebrale
90025-01	Corectia procedurii spinale cu indepartarea fixarii la nivelul coloanei vertebrale
90025-02	Corectia procedurii spinale cu grefa osoasa
90025-03	Alte proceduri de corectie la nivelul coloanei vertebrale

ADRG I10 Alte proceduri la nivelul spatelui si gatului

Proceduri in tabelul TAB-I10-1

DRG I10A Alte proceduri la nivelul spatelui si gatului cu CC catastrofale sau severe

PCCL >2

DRG I10B Alte proceduri la nivelul spatelui si gatului fara CC catastrofale sau severe

Proceduri (TAB-I10-1)

39125-01	Revizia de cateter spinal
39126-00	Revizia dispozitivului implantabil pentru perfuzia spinala
39126-01	Revizia pompei de perfuzie spinala implantabile
39130-00	Insertia percutanata a electrozilor epidurali
39130-01	Insertia percutanata a electrozilor epidurali cu implantarea subcutanata a dispozitivului neurostimulator spinal
39133-00	Indepartarea dispozitivului neurostimulator spinal
39134-00	Implantarea subcutanata a dispozitivului/ receptorului neurostimulator spinal
39136-00	Indepartarea electrozilor epidurali
39139-00	Insertia de electrozi epidurali prin laminectomie
39139-01	Insertia de electrozi epidurali prin laminectomie cu implantarea subcutanata de dispozitiv neurostimulator spinal
40009-02	Revizia shuntului spinal
40009-05	Indepartarea shuntului spinal
40112-00	Eliberarea maduvei(cozii de cal) fixata congenital
40300-00	Discectomia, 1 nivel
40300-01	Discectomia, 2 sau mai multe nivele
40303-00	Discectomia pentru leziune discala recurenta, 1 nivel

40303-01	Discectomia pentru leziune discala recurenta, 2 sau mai multe nivele
40309-00	Indepartarea de leziune extradurala spinala
40312-00	Indepartarea de leziune intradurala spinala
40315-00	Procedura pentru leziunea jonctiunii craniocervicale, abord transoral
40318-00	Excizia de malformatie arteriovenoasa spinala
40318-01	Indepartarea de leziune spinala intramedulara
40330-00	Rizoliza spinala
40330-01	Rizoliza spinala cu laminectomie
40331-00	Decompresia maduvei cervicale, 1 nivel
40333-00	Discectomia cervicala, 1 nivel
40333-01	Discectomia cervicala, 2 sau mai multe nivele
40334-00	Decompresia maduvei cervicale, 2 sau mai multe nivele
40345-00	Decompresia maduvei toracale via costotransversectomie
40348-00	Decompresia maduvei toracale via toracotomie
40351-00	Decompresia anterioara de maduvei toracolombare
47690-00	Reducerea inchisa a fracturii/ luxatiei de coloana vertebrala cu imobilizare
47693-00	Reducerea inchisa a fracturii/ luxatiei de coloana vertebralai cu interesarea maduvei spinarii, cu imobilizare
47696-00	Reducerea inchisa a fracturii/ luxatiei de coloana vertebrala
47699-00	Reducerea deschisa a fracturii/ luxatiei de coloana vertebrala
47699-01	Reducerea deschisa a fracturii/ luxatiei de coloana vertebrala cu fixare interna simpla
47699-02	Reducerea deschisa a fracturii/ luxatiei de coloana vertebrala cu fixare interna segmentara
47702-00	Reducerea deschisa a fracturii/ luxatiei de coloana vertebrala cu interesarea maduvei spinarii
47702-01	Reducerea deschisa a fracturii/ luxatiei de coloana vertebrala cu interesarea maduvei spinarii, cu fixare interna simpla
47702-02	Reducerea deschisa a fracturii/ luxatiei de coloana vertebrala cu interesarea maduvei spinarii, cu fixare interna segmentara
48636-00	Discectomia lombara percutanata
48639-00	Excizia de vertebra
48639-01	Excizia de vertebra cu interesarea maduvei spinarii
90009-00	Redeschiderea postoperatorie a zonei de laminotomie sau laminectomie
90010-00	Biopsia de maduva sau de meninge spinal
90011-00	Alte proceduri diagnostice asupra canalului vertebral sau altor structuri ale maduvei spinarii
90011-01	Alte proceduri asupra canalului vertebral sau altor structuri ale maduvei spinarii
90011-02	Alte interventii reparatorii la nivelul canalului spinal sau structuri ale maduvei spinarii
90011-03	Indepartarea cateterului spinal
90011-04	Indepartarea pompei sau dispozitivului pentru perfuzia spinala implantabile
90024-00	Decompresia maduvei lombare, 1 nivel
90024-01	Decompresia maduvei lombare, >= 2 nivele

ADRG I11 Proceduri de alungire a membrelor

Proceduri in tabelul TAB-I11-1

DRG I11Z Proceduri de alungire a membrelor

Proceduri (TAB-I11-1)

50303-00	Alungirea de membru
50306-00	Alungirea de membru, bipolara
90604-00	Corectia diformitatii osoase
90605-00	Osteosinteza cu compresiune
90605-01	Osteosinteza, neclasificata in alta parte

ADRG I12 **Infectii/inflamatii ale oaselor si articulatiilor cu diverse proceduri ale sistemului muscular si tesutului conjunctiv**
Diagnostice principale in tabelul TAB-I12-1 si proceduri in tabelul TAB-I12-2

DRG I12A **Infectii/inflamatii ale oaselor si articulatiilor cu diverse proceduri ale sistemului muscular si tesutului conjunctiv cu CC catastrofale**
PCCL >3

DRG I12B **Infectii/inflamatii ale oaselor si articulatiilor cu diverse proceduri ale sistemului muscular si tesutului conjunctiv cu CC severe**
PCCL >2

DRG I12C **Infectii/inflamatii ale oaselor si articulatiilor cu diverse proceduri ale sistemului muscular si tesutului conjunctiv fara CC catastrofale sau severe**

Diagnostice principale (TAB-I12-1)

A18.0	Tuberculoza oaselor si articulatiilor
A54.4	Infectia gonococica a sistemului musculo-scheletal
A66.6	Leziunile pianice articulare si osoase
M00.00	Artrita si poliartrita stafilococica, localizari multiple
M00.01	Artrita si poliartrita stafilococica, regiunea umarului
M00.02	Artrita si poliartrita stafilococica, brat
M00.03	Artrita si poliartrita stafilococica, antebrat
M00.04	Artrita si poliartrita stafilococica, mana
M00.05	Artrita si poliartrita stafilococica, regiune pelviana si coapsa
M00.06	Artrita si poliartrita stafilococica, picior parte inferioara
M00.07	Artrita si poliartrita stafilococica, glezna si picior
M00.08	Artrita si poliartrita stafilococica, alte localizari
M00.09	Artrita si poliartrita stafilococica, localizare nespecificata
M00.10	Artrita si poliartrita pneumococica, localizari multiple
M00.11	Artrita si poliartrita pneumococica, regiunea umarului
M00.12	Artrita si poliartrita pneumococica, brat
M00.13	Artrita si poliartrita pneumococica, antebrat
M00.14	Artrita si poliartrita pneumococica, mana
M00.15	Artrita si poliartrita pneumococica, regiune pelviana si coapsa
M00.16	Artrita si poliartrita pneumococica, picior parte inferioara
M00.17	Artrita si poliartrita pneumococica, glezna si picior
M00.18	Artrita si poliartrita pneumococica, alte localizari
M00.19	Artrita si poliartrita pneumococica, localizare nespecificata
M00.20	Alte artrite si poliartrite streptococice, localizari multiple
M00.21	Alte artrite si poliartrite streptococice, regiunea umarului
M00.22	Alte artrite si poliartrite streptococice, brat
M00.23	Alte artrite si poliartrite streptococice, antebrat
M00.24	Alte artrite si poliartrite streptococice, mana
M00.25	Alte artrite si poliartrite streptococice, regiune pelviana si coapsa
M00.26	Alte artrite si poliartrite streptococice, picior parte inferioara
M00.27	Alte artrite si poliartrite streptococice, glezna si picior
M00.28	Alte artrite si poliartrite streptococice, alte localizari
M00.29	Alte artrite si poliartrite streptococice, localizare nespecificata
M00.80	Artrita si poliartrita datorita altor agenti bacterieni specificati, localizari multiple
M00.81	Artrita si poliartrita datorita altor agenti bacterieni specificati, regiune humerala
M00.82	Artrita si poliartrita datorita altor agenti bacterieni specificati, brat

M00.83 Artrita si poliartrita datorita altor agenti bacterieni specificati, antebrat

M00.84 Artrita si poliartrita datorita altor agenti bacterieni specificati, mana

M00.85 Artrita si poliartrita datorita altor agenti bacterieni specificati, regiune pelviana si coapsa

M00.86 Artrita si poliartrita datorita altor agenti bacterieni specificati, picior parte inferioara

M00.87 Artrita si poliartrita datorita altor agenti bacterieni specificati, glezna si picior

M00.88 Artrita si poliartrita datorita altor agenti bacterieni specificati, alta localizare

M00.89 Artrita si poliartrita datorita altor agenti bacterieni specificati, localizare nespecificata

M00.90 Artrita piogenica nespecificata, localizari multiple

M00.91 Artrita piogenica nespecificata, regiunea umarului

M00.92 Artrita piogenica nespecificata, brat

M00.93 Artrita piogenica nespecificata, antebrat

M00.94 Artrita piogenica nespecificata, mana

M00.95 Artrita piogenica nespecificata, regiune pelviana si coapsa

M00.96 Artrita piogenica nespecificata, picior parte inferioara

M00.97 Artrita piogenica nespecificata, glezna si picior

M00.98 Artrita piogenica nespecificata, alte localizari

M00.99 Artrita piogenica nespecificata, localizare nespecificata

M01.00 Artrita meningococica, localizari multiple (A39.8+)

M01.01 Artrita meningococica, regiune humerala (A39.8+)

M01.02 Artrita meningococica, brat (A39.8+)

M01.03 Artrita meningococica, antebrat (A39.8+)

M01.04 Artrita meningococica, mana (A39.8+)

M01.05 Artrita meningococica, regiune pelviana si coapsa (A39.8+)

M01.06 Artrita meningococica, picior parte inferioara (A39.8+)

M01.07 Artrita meningococica, glezna si picior (A39.8+)

M01.08 Artrita meningococica, alta localizare (A39.8+)

M01.09 Artrita meningococica, localizare nespecificata (A39.8+)

M01.10 Artrita tuberculoasa, localizari multiple (A18.0+)

M01.11 Artrita tuberculoasa, regiune humerala (A18.0+)

M01.12 Artrita tuberculoasa, brat (A18.0+)

M01.13 Artrita tuberculoasa, antebrat (A18.0+)

M01.14 Artrita tuberculoasa, mana (A18.0+)

M01.15 Artrita tuberculoasa, regiune pelviana si coapsa (A18.0+)

M01.16 Artrita tuberculoasa, picior parte inferioara (A18.0+)

M01.17 Artrita tuberculoasa, glezna si picior (A18.0+)

M01.18 Artrita tuberculoasa, alta localizare (A18.0+)

M01.19 Artrita tuberculoasa, localizare nespecificata (A18.0+)

M01.20 Artrita in cursul bolii Lyme, localizari multiple (A69.2+)

M01.21 Artrita in cursul bolii Lyme, regiune humerala (A69.2+)

M01.22 Artrita in cursul bolii Lyme, brat (A69.2+)

M01.23 Artrita in cursul bolii Lyme, antebrat (A69.2+)

M01.24 Artrita in cursul bolii Lyme, mana (A69.2+)

M01.25 Artrita in cursul bolii Lyme, regiune pelviana si coapsa (A69.2+)

M01.26 Artrita in cursul bolii Lyme, picior parte inferioara (A69.2+)

M01.27 Artrita in cursul bolii Lyme, glezna si picior (A69.2+)

M01.28 Artrita in cursul bolii Lyme, alta localizare (A69.2+)

M01.29 Artrita in cursul bolii Lyme, localizare nespecificata (A69.2+)

M01.30 Atrita in alte boli bacteriene clasificate altundeva, localizari multiple

M01.31 Atrita in alte boli bacteriene clasificate altundeva, regiune humerala

M01.32 Atrita in alte boli bacteriene clasificate altundeva, brat

M01.33 Atrita in alte boli bacteriene clasificate altundeva, antebrat

M01.34 Atrita in alte boli bacteriene clasificate altundeva, mana

M01.35 Atrita in alte boli bacteriene clasificate altundeva, regiune pelviana si coapsa

M01.36 Atrita in alte boli bacteriene clasificate altundeva, picior parte inferioara

M01.37 Atrita in alte boli bacteriene clasificate altundeva, glezna si coapsa

M01.38 Atrita in alte boli bacteriene clasificate altundeva, alta localizare

M01.39 Atrita in alte boli bacteriene clasificate altundeva, localizare nespecificata

M01.40 Artrita in rubeola, localizari multiple (B06.8+)

M01.41 Artrita in rubeola, regiune humerala (B06.8+)

M01.42 Artrita in rubeola, brat (B06.8+)

M01.43 Artrita in rubeola, antebrat (B06.8+)

M01.44 Artrita in rubeola, mana (B06.8+)

M01.45 Artrita in rubeola, regiune pelviana si coapsa (B06.8+)

M01.46 Artrita in rubeola, picior parte inferioara (B06.8+)

M01.47 Artrita in rubeola, glezna si picior (B06.8+)

M01.48 Artrita in rubeola, alta localizare (B06.8+)

M01.49 Artrita in rubeola, localizare nespecificata (B06.8+)

M01.50 Artrita in allte boli virale clasificate altundeva, localizari multiple

M01.51 Artrita in allte boli virale clasificate altundeva, regiune humerala

M01.52 Artrita in allte boli virale clasificate altundeva, brat

M01.53 Artrita in allte boli virale clasificate altundeva, antebrat

M01.54 Artrita in allte boli virale clasificate altundeva, mana

M01.55 Artrita in allte boli virale clasificate altundeva, regiune pelviana si coapsa

M01.56 Artrita in allte boli virale clasificate altundeva, picior parte inferioara

M01.57 Artrita in allte boli virale clasificate altundeva, glezna si picior

M01.58 Artrita in allte boli virale clasificate altundeva, alta localizare

M01.59 Artrita in allte boli virale clasificate altundeva, localizare nespecificata

M01.60 Artrita in micoze, localizari multiple (B35-B49+)

M01.61 Artrita in micoze, regiunea humerala (B35-B49+)

M01.62 Artrita in micoze, brat (B35-B49+)

M01.63 Artrita in micoze, antebrat (B35-B49+)

M01.64 Artrita in micoze, mana (B35-B49+)

M01.65 Artrita in micoze, regiune pelviana si coapsa (B35-B49+)

M01.66 Artrita in micoze, picior parte inferioara (B35-B49+)

M01.67 Artrita in micoze, glezna si picior (B35-B49+)

M01.68 Artrita in micoze, alta localizare (B35-B49+)

M01.69 Artrita in micoze, localizare nespecificata (B35-B49+)

M01.80 Artrita in alte boli infectioase si parazitare clasificate altundeva, localizari multiple

M01.81 Artrita in alte boli infectioase si parazitare clasificate altundeva, regiune humerala

M01.82 Artrita in alte boli infectioase si parazitare clasificate altundeva, brat

M01.83 Artrita in alte boli infectioase si parazitare clasificate altundeva, antebrat

M01.84 Artrita in alte boli infectioase si parazitare clasificate altundeva, mana

M01.85 Artrita in alte boli infectioase si parazitare clasificate altundeva, regiune pelviana si coapsa

M01.86 Artrita in alte boli infectioase si parazitare clasificate altundeva, picior parte inferioara

M01.87 Artrita in alte boli infectioase si parazitare clasificate altundeva, glezna si picior

M01.88 Artrita in alte boli infectioase si parazitare clasificate altundeva, alta localizare

M01.89 Artrita in alte boli infectioase si parazitare clasificate altundeva, localizare nespecificata

M02.10 Artropatia postdizenterica, localizari multiple

M02.11 Artropatia postdizenterica, regiune humerala

M02.12 Artropatia postdizenterica, brat

M02.13 Artropatia postdizenterica, antebrat

M02.14 Artropatia postdizenterica, mana

M02.15 Artropatia postdizenterica, regiune pelviana si coapsa

M02.16 Artropatia postdizenterica, picior parte inferioara

M02.17 Artropatia postdizenterica, glezna si picior

M02.18 Artropatia postdizenterica, alta localizare

M02.19 Artropatia postdizenterica, localizare nespecificata

M02.30 Boala Reiter, localizari multiple

M02.31 Boala Reiter, regiune humerala

M02.32 Boala Reiter, brat

M02.33 Boala Reiter, antebrat

M02.34 Boala Reiter, mana

M02.35 Boala Reiter, regiune pelviana si coapsa

M02.36 Boala Reiter, picior parte inferioara

M02.37 Boala Reiter, glezna si picior

M02.38 Boala Reiter, alta localizare

M02.39 Boala Reiter, localizare nespecificata

M03.20 Alte artropatii postinfectioase in boli clasificate altundeva, localizari multiple

M03.21 Alte artropatii postinfectioase in boli clasificate altundeva, regiune humerala

M03.22 Alte artropatii postinfectioase in boli clasificate altundeva, brat

M03.23 Alte artropatii postinfectioase in boli clasificate altundeva, antebrat

M03.24 Alte artropatii postinfectioase in boli clasificate altundeva, mana

M03.25 Alte artropatii postinfectioase in boli clasificate altundeva, regiune pelviana si coapsa

M03.26 Alte artropatii postinfectioase in boli clasificate altundeva, picior parte inferioara

M03.27 Alte artropatii postinfectioase in boli clasificate altundeva, glezna si picior

M03.28 Alte artropatii postinfectioase in boli clasificate altundeva, alta localizare

M03.29 Alte artropatii postinfectioase in boli clasificate altundeva, localizare nespecificata

M05.00 Sindrom Felty, localizari multiple

M05.01 Sindrom Felty, regiune humerala

M05.02 Sindrom Felty, brat

M05.03 Sindrom Felty, antebrat

M05.04 Sindrom Felty, mana

M05.05 Sindrom Felty, regiune pelviana si coapsa

M05.06 Sindrom Felty, picior parte inferioara

M05.07 Sindrom Felty, glezna si picior

M05.08 Sindrom Felty, alta localizare

M05.09 Sindrom Felty, localizare nespecificata

M05.20 Vasculita reumatoida, localizari multiple

M05.21 Vasculita reumatoida, regiune humerala

M05.22 Vasculita reumatoida, brat

M05.23 Vasculita reumatoida, antebrat

M05.24 Vasculita reumatoida, mana

M05.25 Vasculita reumatoida, regiune pelviana si coapsa

M05.26 Vasculita reumatoida, picior parte inferioara

M05.27 Vasculita reumatoida, glezna si picior

M05.28 Vasculita reumatoida, alta localizare

M05.29 Vasculita reumatoida, localizare nespecificata

M05.30 Artrita reumatoida cu implicarea altor organe sau aparate, localizari multiple

M05.31 Artrita reumatoida cu implicarea altor organe sau aparate, regiune humerala

M05.32 Artrita reumatoida cu implicarea altor organe sau aparate, brat

M05.33 Artrita reumatoida cu implicarea altor organe sau aparate, antebrat

M05.34 Artrita reumatoida cu implicarea altor organe sau aparate, mana

M05.35 Artrita reumatoida cu implicarea altor organe sau aparate, regiune pelviana si coapsa

M05.36 Artrita reumatoida cu implicarea altor organe sau aparate, picior parte inferioara

M05.37 Artrita reumatoida cu implicarea altor organe sau aparate, glezna si picior

M05.38 Artrita reumatoida cu implicarea altor organe sau aparate, alta localizare

M05.39 Artrita reumatoida cu implicarea altor organe sau aparate, localizare nespecificata

M05.80 Alte artrite reumatoide seropozitive, localizari multiple

M05.81 Alte artrite reumatoide seropozitive, regiune humerala

M05.82 Alte artrite reumatoide seropozitive, brat

M05.83 Alte artrite reumatoide seropozitive, antebrat

M05.84 Alte artrite reumatoide seropozitive, mana

M05.85 Alte artrite reumatoide seropozitive, regiune pelviana si coapsa

M05.86 Alte artrite reumatoide seropozitive, picior parte inferioara

M05.87 Alte artrite reumatoide seropozitive, glezna si picior

M05.88 Alte artrite reumatoide seropozitive, alta localizare

M05.89 Alte artrite reumatoide seropozitive, localizare nespecificata

M05.90 Artrite reumatoide seropozitive, nespecificate, localizari multiple

M05.91 Artrite reumatoide seropozitive, nespecificate, regiune humerala

M05.92 Artrite reumatoide seropozitive, nespecificate, brat

M05.93 Artrite reumatoide seropozitive, nespecificate, antebrat

M05.94 Artrite reumatoide seropozitive, nespecificate, mana

M05.95 Artrite reumatoide seropozitive, nespecificate, regiune pelviana si coapsa

M05.96 Artrite reumatoide seropozitive, nespecificate, picior parte inferioara

M05.97 Artrite reumatoide seropozitive, nespecificate, glezna si picior

M05.98 Artrite reumatoide seropozitive, nespecificate, alta localizare

M05.99 Artrite reumatoide seropozitive, nespecificate, localizare nespecificata

M06.00 Artrita reumatoida seronegativa, localizari multiple

M06.01 Artrita reumatoida seronegativa, regiune humerala

M06.02 Artrita reumatoida seronegativa, brat

M06.03 Artrita reumatoida seronegativa, antebrat

M06.04 Artrita reumatoida seronegativa, mana

M06.05 Artrita reumatoida seronegativa, regiune pelviana si coapsa

M06.06 Artrita reumatoida seronegativa, picior perte inferioara

M06.07 Artrita reumatoida seronegativa, glezna si picior

M06.08 Artrita reumatoida seronegativa, alta localizare

M06.09 Artrita reumatoida seronegativa, localizare nespecificata

M06.10 Boala Still cu debut la adulti, localizari multiple

M06.11 Boala Still cu debut la adulti, regiune humerala

M06.12 Boala Still cu debut la adulti, brat

M06.13 Boala Still cu debut la adulti, antebrat

M06.14 Boala Still cu debut la adulti, mana

M06.15 Boala Still cu debut la adulti, regiune pelviana si coapsa

M06.16 Boala Still cu debut la adulti, picior parte inferioara

M06.17 Boala Still cu debut la adulti, glezna si picior

M06.18 Boala Still cu debut la adulti, alta localizare

M06.19 Boala Still cu debut la adulti, localizare nespecificata

M06.20 Bursita reumatoida, localizari multiple

M06.21 Bursita reumatoida, regiune humerala

M06.22 Bursita reumatoida, brat

M06.23 Bursita reumatoida, antebrat

M06.24 Bursita reumatoida, mana

M06.25 Bursita reumatoida, regiune pelviana si coapsa

M06.26 Bursita reumatoida, picior parte inferioara

M06.27 Bursita reumatoida, glezna si picior

M06.28 Bursita reumatoida, alta localizare

M06.29 Bursita reumatoida, localizare nespecificata

M06.30 Nodul reumatoid, localizari multiple

M06.31 Nodul reumatoid, regiune humerala

M06.32 Nodul reumatoid, brat

M06.33 Nodul reumatoid, antebrat

M06.34 Nodul reumatoid, mana

M06.35 Nodul reumatoid, regiune pelviana si coapsa

M06.36 Nodul reumatoid, picior parte inferioara

M06.37 Nodul reumatoid, glezna si picior

M06.38 Nodul reumatoid, alta localizare

M06.39 Nodul reumatoid, localizare nespecificata

M06.40 Poliatropatia inflamatorie, localizari multiple

M06.41 Poliatropatia inflamatorie, regiune humerala

M06.42 Poliatropatia inflamatorie, brat

M06.43 Poliatropatia inflamatorie, antebrat

M06.44 Poliatropatia inflamatorie, mana

M06.45 Poliatropatia inflamatorie, regiune pelviana si coapsa

M06.46 Poliatropatia inflamatorie, picior parte inferioara

M06.47 Poliatropatia inflamatorie, glezna si picior

M06.48 Poliatropatia inflamatorie, alta localizare

M06.49 Poliatropatia inflamatorie, localizare nespecificata

M06.80 Alte artrite reumatoide specificate, localizari multiple

M06.81 Alte artrite reumatoide specificate, regiune humerala

M06.82 Alte artrite reumatoide specificate, brat

M06.83 Alte artrite reumatoide specificate, antebrat

M06.84 Alte artrite reumatoide specificate, mana

M06.85 Alte artrite reumatoide specificate, regiune pelviana si coapsa

M06.86 Alte artrite reumatoide specificate, picior parte inferioara

M06.87 Alte artrite reumatoide specificate, glezna si picior

M06.88 Alte artrite reumatoide specificate, alta localizare

M06.89 Alte artrite reumatoide specificate, localizare nespecificata

M06.90 Artrita reumatoida, nespecificata, localizari multiple

M06.91 Artrita reumatoida, nespecificata, regiune humerala

M06.92 Artrita reumatoida, nespecificata, brat

M06.93 Artrita reumatoida, nespecificata, antebrat

M06.94 Artrita reumatoida, nespecificata, mana

M06.95 Artrita reumatoida, nespecificata, regiune pelviana si coapsa

M06.96 Artrita reumatoida, nespecificata, picior parte inferioara

M06.97 Artrita reumatoida, nespecificata, glezna si picior

M06.98 Artrita reumatoida, nespecificata, alta localizare

M06.99 Artrita reumatoida, nespecificata, localizare nespecificata

M08.00 Artrita reumatoida juvenila, localizari multiple

M08.01 Artrita reumatoida juvenila, regiune humerala

M08.02 Artrita reumatoida juvenila, brat

M08.03 Artrita reumatoida juvenila, antebrat

M08.04 Artrita reumatoida juvenila, mana

M08.05 Artrita reumatoida juvenila, regiune pelviana si coapsa

M08.06 Artrita reumatoida juvenila, picior parte inferioara

M08.07 Artrita reumatoida juvenila, glezna si picior

M08.08 Artrita reumatoida juvenila, alta localizare

M08.09 Artrita reumatoida juvenila, localizare nespecificata

M08.20 Artrita juvenila cu debut sistemic, localizari multiple

M08.21 Artrita juvenila cu debut sistemic, regiune humerala

M08.22 Artrita juvenila cu debut sistemic, brat

M08.23 Artrita juvenila cu debut sistemic, antebrat

M08.24 Artrita juvenila cu debut sistemic, mana

M08.25 Artrita juvenila cu debut sistemic, regiune pelviana si coapsa

M08.26 Artrita juvenila cu debut sistemic, picior parte inferioara

M08.27 Artrita juvenila cu debut sistemic, glezna si picior

M08.28 Artrita juvenila cu debut sistemic, alta localizare

M08.29 Artrita juvenila cu debut sistemic, localizare nespecificata

M08.3	Poliartrita juvenila (sero-negativa)
M08.40	Artrita juvenila pauciarticulara, localizari multiple
M08.41	Artrita juvenila pauciarticulara, regiunea gumerala
M08.42	Artrita juvenila pauciarticulara, brat
M08.43	Artrita juvenila pauciarticulara, antebrat
M08.44	Artrita juvenila pauciarticulara, mana
M08.45	Artrita juvenila pauciarticulara, regiune pelviana si coapsa
M08.46	Artrita juvenila pauciarticulara, picior parte inferioara
M08.47	Artrita juvenila pauciarticulara, glezna si picior
M08.48	Artrita juvenila pauciarticulara, alta localizare
M08.49	Artrita juvenila pauciarticulara, localizare nespecificata
M08.80	Alta artrita juvenila, localizari multiple
M08.81	Alta artrita juvenila, regiune humerala
M08.82	Alta artrita juvenila, brat
M08.83	Alta artrita juvenila, antebrat
M08.84	Alta artrita juvenila, mana
M08.85	Alta artrita juvenila, regiune pelviana si coapsa
M08.86	Alta artrita juvenila, picior parte inferioara
M08.87	Alta artrita juvenila, glezna si picior
M08.88	Alta artrita juvenila, alta localizare
M08.89	Alta artrita juvenila, localizare nespecificata
M08.90	Artrita juvenila, nespecificata, localizari multiple
M08.91	Artrita juvenila, nespecificata, regiune humerala
M08.92	Artrita juvenila, nespecificata, brat
M08.93	Artrita juvenila, nespecificata, antebrat
M08.94	Artrita juvenila, nespecificata, mana
M08.95	Artrita juvenila, nespecificata, regiune pelviana si coapsa
M08.96	Artrita juvenila, nespecificata, picior parte inferioara
M08.97	Artrita juvenila, nespecificata, glezna si picior
M08.98	Artrita juvenila, nespecificata, alta localizare
M08.99	Artrita juvenila, nespecificata, localizare nespecificata
M09.80	Artrita juvenila in alte boli clasificate altundeva, localizari multiple
M09.81	Artrita juvenila in alte boli clasificate altundeva, regiune humerala
M09.82	Artrita juvenila in alte boli clasificate altundeva, brat
M09.83	Artrita juvenila in alte boli clasificate altundeva, antebrat
M09.84	Artrita juvenila in alte boli clasificate altundeva, mana
M09.85	Artrita juvenila in alte boli clasificate altundeva, regiune pelviana si coapsa
M09.86	Artrita juvenila in alte boli clasificate altundeva, picior parte inferioara
M09.87	Artrita juvenila in alte boli clasificate altundeva, glezna si picior
M09.88	Artrita juvenila in alte boli clasificate altundeva, alta localizare
M09.89	Artrita juvenila in alte boli clasificate altundeva, localizare nespecificata
M12.00	Artropatia cronica post-reumatismala [Jaccond], localizari multiple
M12.01	Artropatia cronica post-reumatismala [Jaccond], regiune humerala
M12.02	Artropatia cronica post-reumatismala [Jaccond], brat
M12.03	Artropatia cronica post-reumatismala [Jaccond], antebrat
M12.04	Artropatia cronica post-reumatismala [Jaccond], mana
M12.05	Artropatia cronica post-reumatismala [Jaccond], regiune pelviana si coapsa
M12.06	Artropatia cronica post-reumatismala [Jaccond], picior parte inferioara
M12.07	Artropatia cronica post-reumatismala [Jaccond], glezna si picior
M12.08	Artropatia cronica post-reumatismala [Jaccond], alta localizare
M12.09	Artropatia cronica post-reumatismala [Jaccond], localizare nespecificata
M46.20	Osteomielita vertebrala, localizare multipla

M46.21	Osteomielita vertebrala, regiune occipito-atlanto-axilara
M46.22	Osteomielita vertebrala, regiune cervicala
M46.23	Osteomielita vertebrala, regiune toracocervicala
M46.24	Osteomielita vertebrala, regiune toracica
M46.25	Osteomielita vertebrala, regiune toraco-lombara
M46.26	Osteomielita vertebrala, regiune lombara
M46.27	Osteomielita vertebrala, regiune lombo-sacrala
M46.28	Osteomielita vertebrala, regiune sacrala si sacro-coccigiana
M46.29	Osteomielita vertebrala, localizare nespecificata
M73.00	Bursita gonococica, localizare multipla (A54.4+)
M73.01	Bursita gonococica, regiunea umarului (A54.4+)
M73.02	Bursita gonococica, brat (A54.4+)
M73.03	Bursita gonococica, antebrat (A54.4+)
M73.04	Bursita gonococica, mana (A54.4+)
M73.05	Bursita gonococica, regiune pelviana si coapsa (A54.4+)
M73.06	Bursita gonococica, picior parte inferioara (A54.4+)
M73.07	Bursita gonococica, glezna si picior (A54.4+)
M73.08	Bursita gonococica, altele (A54.4+)
M73.09	Bursita gonococica, localizare nespecificata (A54.4+)
M86.00	Osteomielita hematogena acuta, localizare multipla
M86.01	Osteomielita hematogena acuta, regiunea umarului
M86.02	Osteomielita hematogena acuta, brat
M86.03	Osteomielita hematogena acuta, antebrat
M86.04	Osteomielita hematogena acuta, mana
M86.05	Osteomielita hematogena acuta, regiune pelviana si coapsa
M86.06	Osteomielita hematogena acuta, picior parte inferioara
M86.07	Osteomielita hematogena acuta, glezna si picior
M86.08	Osteomielita hematogena acuta, altele
M86.09	Osteomielita hematogena acuta, localizare nespecificata
M86.10	Alte osteomielite acute, localizare multipla
M86.11	Alte osteomielite acute, regiunea umarului
M86.12	Alte osteomielite acute, brat
M86.13	Alte osteomielite acute, antebrat
M86.14	Alte osteomielite acute, mana
M86.15	Alte osteomielite acute, regiune pelviana si coapsa
M86.16	Alte osteomielite acute, picior parte inferioara
M86.17	Alte osteomielite acute, glezna si picior
M86.18	Alte osteomielite acute, altele
M86.19	Alte osteomielite acute, localizare nespecificata
M86.20	Osteomielita aubacuta, localizare multipla
M86.21	Osteomielita aubacuta, regiunea umarului
M86.22	Osteomielita aubacuta, brat
M86.23	Osteomielita aubacuta, antebrat
M86.24	Osteomielita aubacuta, mana
M86.25	Osteomielita aubacuta, regiune pelviana si coapsa
M86.26	Osteomielita aubacuta, picior parte inferioara
M86.27	Osteomielita aubacuta, glezna si picior
M86.28	Osteomielita aubacuta, altele
M86.29	Osteomielita aubacuta, localizare nespecificata
M86.30	Osteomielita multifocala cronica, localizare multipla
M86.31	Osteomielita multifocala cronica, regiunea umarului
M86.32	Osteomielita multifocala cronica, brat
M86.33	Osteomielita multifocala cronica, antebrat
M86.34	Osteomielita multifocala cronica, mana
M86.35	Osteomielita multifocala cronica, regiune pelviana si coapsa
M86.36	Osteomielita multifocala cronica, picior parte inferioara
M86.37	Osteomielita multifocala cronica, glezna si picior
M86.38	Osteomielita multifocala cronica, altele

M86.39 Osteomielita multifocala cronica, localizare nespecificata

M86.40 Osteomielita cronica cu fistula de drenaj, localizare multipla

M86.41 Osteomielita cronica cu fistula de drenaj, regiunea umarului

M86.42 Osteomielita cronica cu fistula de drenaj, brat

M86.43 Osteomielita cronica cu fistula de drenaj, antebrat

M86.44 Osteomielita cronica cu fistula de drenaj, mana

M86.45 Osteomielita cronica cu fistula de drenaj, regiune pelviana si coapsa

M86.46 Osteomielita cronica cu fistula de drenaj, picior parte inferioara

M86.47 Osteomielita cronica cu fistula de drenaj, glezna si picior

M86.48 Osteomielita cronica cu fistula de drenaj, altele

M86.49 Osteomielita cronica cu fistula de drenaj, localizare nespecificata

M86.50 Alte osteomielite hematogene cronice, localizare multipla

M86.51 Alte osteomielite hematogene cronice, regiunea umarului

M86.52 Alte osteomielite hematogene cronice, brat

M86.53 Alte osteomielite hematogene cronice, antebrat

M86.54 Alte osteomielite hematogene cronice, mana

M86.55 Alte osteomielite hematogene cronice, regiune pelviana si coapsa

M86.56 Alte osteomielite hematogene cronice, picior parte inferioara

M86.57 Alte osteomielite hematogene cronice, glezna si picior

M86.58 Alte osteomielite hematogene cronice, altele

M86.59 Alte osteomielite hematogene cronice, localizare nespecificata

M86.60 Alte osteomielite cronice, localizare multipla

M86.61 Alte osteomielite cronice, regiunea umarului

M86.62 Alte osteomielite cronice, brat

M86.63 Alte osteomielite cronice, antebrat

M86.64 Alte osteomielite cronice, mana

M86.65 Alte osteomielite cronice, regiune pelviana si coapsa

M86.66 Alte osteomielite cronice, picior parte inferioara

M86.67 Alte osteomielite cronice, glezna si picior

M86.68 Alte osteomielite cronice, altele

M86.69 Alte osteomielite cronice, localizare nespecificata

M86.80 Alte osteomielite, localizare multipla

M86.81 Alte osteomielite, regiunea umarului

M86.82 Alte osteomielite, brat

M86.83 Alte osteomielite, antebrat

M86.84 Alte osteomielite, mana

M86.85 Alte osteomielite, regiune pelviana si coapsa

M86.86 Alte osteomielite, picior parte inferioara

M86.87 Alte osteomielite, glezna si picior

M86.88 Alte osteomielite, altele

M86.89 Alte osteomielite, localizare nespecificata

M86.90 Osteomielita, nespecificata, localizare multipla

M86.91 Osteomielita, nespecificata, regiunea umarului

M86.92 Osteomielita, nespecificata, brat

M86.93 Osteomielita, nespecificata, antebrat

M86.94 Osteomielita, nespecificata, mana

M86.95 Osteomielita, nespecificata, regiune pelviana si coapsa

M86.96 Osteomielita, nespecificata, picior parte inferioara

M86.97 Osteomielita, nespecificata, glezna si picior

M86.98 Osteomielita, nespecificata, altele

M86.99 Osteomielita, nespecificata, localizare nespecificata

M87.10 Osteonecroza datorita unor medicamente, localizare multipla

M87.11 Osteonecroza datorita unor medicamente, regiunea umarului

M87.12 Osteonecroza datorita unor medicamente, brat

M87.13 Osteonecroza datorita unor medicamente, antebrat

M87.14 Osteonecroza datorita unor medicamente, mana

M87.15 Osteonecroza datorita unor medicamente, regiune pelviana si coapsa

M87.16 Osteonecroza datorita unor medicamente, picior parte inferioara

M87.17 Osteonecroza datorita unor medicamente, glezna si picior

M87.18 Osteonecroza datorita unor medicamente, altele

M87.19 Osteonecroza datorita unor medicamente, localizare nespecificata

M87.20 Osteonecroza datorita unui traumatism anterior, localizare multipla

M87.21 Osteonecroza datorita unui traumatism anterior, regiunea umarului

M87.22 Osteonecroza datorita unui traumatism anterior, brat

M87.23 Osteonecroza datorita unui traumatism anterior, antebrat

M87.24 Osteonecroza datorita unui traumatism anterior, mana

M87.25 Osteonecroza datorita unui traumatism anterior, regiune pelviana si coapsa

M87.26 Osteonecroza datorita unui traumatism anterior, picior parte inferioara

M87.27 Osteonecroza datorita unui traumatism anterior, glezna si picior

M87.28 Osteonecroza datorita unui traumatism anterior, altele

M87.29 Osteonecroza datorita unui traumatism anterior, localizare nespecificata

M87.30 Alte osteonecroze secundare, localizare multipla

M87.31 Alte osteonecroze secundare, regiunea umarului

M87.32 Alte osteonecroze secundare, brat

M87.33 Alte osteonecroze secundare, antebrat

M87.34 Alte osteonecroze secundare, mana

M87.35 Alte osteonecroze secundare, regiune pelviana si coapsa

M87.36 Alte osteonecroze secundare, picior parte inferioara

M87.37 Alte osteonecroze secundare, glezna si picior

M87.38 Alte osteonecroze secundare, altele

M87.39 Alte osteonecroze secundare, localizare nespecificata

M87.80 Alte osteonecroze, localizare multipla

M87.81 Alte osteonecroze, regiunea umarului

M87.82 Alte osteonecroze, brat

M87.83 Alte osteonecroze, antebrat

M87.84 Alte osteonecroze, mana

M87.85 Alte osteonecroze, regiune pelviana si coapsa

M87.86 Alte osteonecroze, picior parte inferioara

M87.87 Alte osteonecroze, glezna si picior

M87.88 Alte osteonecroze, altele

M87.89 Alte osteonecroze, localizare nespecificata

M87.90 Osteonecroza, nespecificata, localizare multipla

M87.91 Osteonecroza, nespecificata, regiunea umarului

M87.92 Osteonecroza, nespecificata, brat

M87.93 Osteonecroza, nespecificata, antebrat

M87.94 Osteonecroza, nespecificata, mana

M87.95 Osteonecroza, nespecificata, regiune pelviana si coapsa

M87.96 Osteonecroza, nespecificata, picior parte inferioara

M87.97 Osteonecroza, nespecificata, glezna si picior

M87.98 Osteonecroza, nespecificata, altele

M87.99 Osteonecroza, nespecificata, localizare nespecificata

M89.60 Osteopatia dupa poliomielita, localizare multipla

M89.61 Osteopatia dupa poliomielita, regiunea umarului

M89.62 Osteopatia dupa poliomielita, brat

M89.63 Osteopatia dupa poliomielita, antebrat

M89.64 Osteopatia dupa poliomielita, mana

M89.65 Osteopatia dupa poliomielita, regiune pelviana si coapsa

M89.66 Osteopatia dupa poliomielita, picior parte inferioara

M89.67 Osteopatia dupa poliomielita, glezna si picior

M89.68 Osteopatia dupa poliomielita, altele

M89.69 Osteopatia dupa poliomielita, localizare nespecificata

M90.00 Tuberculoza osoasa, localizare multipla (A18.0+)

M90.01	Tuberculoza osoasa, regiunea umarului (A18.0+)
M90.02	Tuberculoza osoasa, brat (A18.0+)
M90.03	Tuberculoza osoasa, antebrat (A18.0+)
M90.04	Tuberculoza osoasa, mana (A18.0+)
M90.05	Tuberculoza osoasa, regiune pelviana si coapsa (A18.0+)
M90.06	Tuberculoza osoasa, picior parte inferioara (A18.0+)
M90.07	Tuberculoza osoasa, glezna si picior (A18.0+)
M90.08	Tuberculoza osoasa, altele (A18.0+)
M90.09	Tuberculoza osoasa, localizare nespecificata (A18.0+)
M90.10	Periostita in alte boli infectioase clasificate altundeva, localizare multipla
M90.11	Periostita in alte boli infectioase clasificate altundeva, regiunea umarului
M90.12	Periostita in alte boli infectioase clasificate altundeva, brat
M90.13	Periostita in alte boli infectioase clasificate altundeva, antebrat
M90.14	Periostita in alte boli infectioase clasificate altundeva, mana
M90.15	Periostita in alte boli infectioase clasificate altundeva, regiune pelviana si coapsa
M90.16	Periostita in alte boli infectioase clasificate altundeva, picior parte inferioara
M90.17	Periostita in alte boli infectioase clasificate altundeva, glezna si picior
M90.18	Periostita in alte boli infectioase clasificate altundeva, altele
M90.19	Periostita in alte boli infectioase clasificate altundeva, localizare nespecificata
M90.20	Osteopatia in alte boli infectioase clasificate altundeva, localizare multipla
M90.21	Osteopatia in alte boli infectioase clasificate altundeva, regiunea umarului
M90.22	Osteopatia in alte boli infectioase clasificate altundeva, brat
M90.23	Osteopatia in alte boli infectioase clasificate altundeva, antebrat
M90.24	Osteopatia in alte boli infectioase clasificate altundeva, mana
M90.25	Osteopatia in alte boli infectioase clasificate altundeva, regiune pelviana si coapsa
M90.26	Osteopatia in alte boli infectioase clasificate altundeva, picior parte inferioara
M90.27	Osteopatia in alte boli infectioase clasificate altundeva, glezna si picior
M90.28	Osteopatia in alte boli infectioase clasificate altundeva, altele
M90.29	Osteopatia in alte boli infectioase clasificate altundeva, localizare nespecificata
M96.6	Fractura osoasa dupa insertia unui implant ortopedic, a unei prosteze articulare sau a unei placi osoase
M96.8	Alte tulburari postprocedurale ale sistemului musculo-scheletal
M96.9	Afectiune postprocedurala a sistemului musculo-scheletal, nespecificata
T84.5	Infectie si reactie inflamatorie datorita unei prosteze articulare interne
T84.6	Infectie si reactie inflamatorie datorita unui dispozitiv de fixare interna [orice localizare]
T84.7	Infectie si reactie inflamatorie datorita altor dispozitive prostetice, implanturi si grefe ortopedice interne
T84.8	Alte complicatii ale dispozitivelor prostetice, implanturilor si grefelor ortopedice interne
T84.9	Complicatie nespecificata a unui dispozitiv prostetic, implant si grefa ortopedica interna

Proceduri (TAB-I12-2)

30023-00	Debridarea excizionala a partilor moi
30023-01	Debridarea excizionala a partilor moi implicand os sau cartilaj
30052-01	Reparatia plagilor palpebrale
30058-00	Controlul hemostazei, post interventie chirurgicala, neclasificata in alta parte
30068-00	Indepartarea de corp strain din muschi, tendon sau tesuturi profunde
30075-00	Biopsia de ganglion limfatic

30075-01 Biopsia de parti moi

30075-02 Biopsia glandelor paratiroide

30075-20 Biopsia unui vas sangvin

30093-00 Biopsia (cu ac) de vertebra

30094-00 Biopsia (cu ac) percutana de parti moi

30096-00 Biopsia de ganglion limfatic scalen

30103-00 Excizia sinusului implicand muschiul si tesutul profund

30107-00 Excizia chistului sinovial, neclasificata in alta parte

30107-01 Excizia bursei mici

30111-00 Bursectomia

30114-00 Excizia chistului Baker

30223-03 Incizia si drenajul abcesului profund de parti moi

30224-00 Drenajul percutanat al abcesului profund de parti moi

30224-01 Drenajul percutanat al abcesului, hematomului sau chistului intraabdominal

30224-02 Drenajul percutanat al abcesului retroperitoneal

30225-00 Reinsertia tubului de drenaj pentru abcesul profund al partilor moi

30226-00 Fasciotomia, neclasificata in alta parte

30229-00 Excizia muschiului, neclasificata in alta parte

30235-00 Repararea rupturii musculare, neclasificata in alta parte

30238-00 Repararea fasciei, neclasificata in alta parte

30241-00 Excizia leziunii benigne osoase, neclasificata in alta parte

30244-00 Indepartarea excrescentei stiloide al osului temporal

30329-00 Excizia de ganglion limfatic inghinal

30329-01 Excizia regionala de ganglioni limfatici inghinali

30330-00 Excizia radicala de ganglioni limfatici inghinali

30332-00 Excizia de ganglion limfatic axilar

30335-00 Excizia regionala de ganglioni limfatici axilari

30336-00 Excizia radicala de ganglioni limfatici axilari

30411-00 Biopsia hepatica intraoperatorie

30596-00 Splenectomia partiala

30597-00 Splenectomia

30641-01 Orhidectomia bilaterala

30641-03 Orhidectomia bilaterala cu insertie de prosteza testiculara

30672-00 Excizia coccis-ului

31000-00 Excizii seriate controlate microscopic pentru tumori tegumentare

31245-03 Excizia extensiva a tegumentelor si tesutului subcutanat pentru sicozis de la fata sau gat

31340-00 Excizia de muschi, os sau cartilaj pentru leziuni profunde ale tegumentului

31350-00 Excizia leziunii de tesut moale, neclasificata in alta parte

31423-00 Excizia de ganglion limfatic cervical

31423-01 Excizia regionala de ganglioni limfatici cervicali

31470-00 Splenectomia laparoscopica

32200-00 Devascularizarea muschiului distal

34133-00 Scalenotomia

34136-00 Costectomia partiala a primei coaste pentru decompresia aperturii toracice

34139-00 Costectomia totala de coasta cervicala pentru decompresia aperturii toracice

34527-01 Implantarea unui infuzomat automat

34528-01 Insertia percutanata a pompei de perfuzie vasculare implantabile

34530-02 Reinterventia la nivelul unui infuziomat implantabil

35000-00 Simpatectomia chirurgicala lombara

35003-00 Simpatectomia cervicala chirurgicala

35003-01 Simpatectomia toracica chirurgicala

35006-00 Simpatectomia cervicala chirurgicala, reinterventie

35006-01 Simpatectomia chirurgicala toracica, reinterventie

35009-00 Simpatectomia chirurgicala lombara, reinterventie

35009-01 Simpatectomia chirurgicala sacrata, reinterventie

35012-00 Simpatectomia chirurgicala sacrata

35551-00 Limfadenectomia radicala pelvina laparoscopica, pentru neoplasm ginecologic

35551-01 Limfadenectomia radicala pelvina pentru neoplasm ginecologic

35723-00 Prelevare laparoscopica de ganglion limfatic pelvin sau abdominal pentru stadializarea neoplasmelor ginecologice

35723-01 Prelevare de ganglion limfatic pelvin sau abdominal pentru stadializarea neoplasmelor ginecologice

35723-02 Prelevare laparoscopica de ganglion limfatic para-aortic pentru stadializarea neoplasmelor ginecologice

35723-03 Prelevare de ganglion limfatic para-aortic pentru stadializarea neoplasmelor ginecologice

35759-00 Hemostaza postoperatorie, dupa o interventie chirurgicala ginecologica neclasificata in alta parte

36537-01 Explorarea renala

36540-00 Nefrolitotomia cu extragerea a cel mult 2 calculi

36543-00 Nefrolitotomia cu extragerea a cel putin 3 calculi

37607-00 Limfadenectomia retroperitoneala radicala

37610-00 Limfadenectomia retroperitoneala radicala, subsecventa

38418-01 Biopsia pleurei

38418-02 Biopsia plamanului

38456-03 Alte proceduri la nivelul peretelui toracic, mediastinului sau diafragmului prin abord intratoracic

38457-00 Repararea pectus-ului carinatum

38457-01 Repararea pectus-ului excavatum

38458-00 Proceduri reparatorii ale pectus excavatum cu implantarea unei prosteze subcutanate

38460-00 Ablatia de cerclaj sternal

38464-00 Debridarea plagii de sternotomie

38647-00 Pericardioliza

38656-01 Redeschiderea plagii posttoracotomie sau poststernotomie

39015-02 Insertia aparatului de monitorizare a presiunii intracraniene, cu monitorizare

39115-00 Neurotomia percutanata a ramului primar posterior al nervului spinal

39127-00 Insertia de dispozitiv implantabil pentru perfuzia spinala

39128-00 Implantarea pompei de perfuzie spinala

39312-00 Neuroliza deschisa de trunchi nervos interfascicular periferic

39321-00 Transpozitia de nerv

39323-00 Alta neurotomie percutanata prin radiofrecventa

39323-01 Alta neurotomie percutanata cu stilet de racire

39324-00 Neurectomia de nerv periferic superficial

39324-01 Neurotomia deschisa de nerv periferic superficial

39324-02 Indepartarea tumorii din nerv periferic superficial

39327-00 Neurectomia de nerv periferic profund

39327-01 Neurotomia deschisa de nerv periferic profund

39327-02 Indepartarea tumorii de nerv periferic profund

39330-00 Neuroliza deschisa de nerv periferic, neclasificata in alta parte

39330-01 Decompresia tunelului tarsian

39331-00 Decompresia endoscopica a tunelului carpian

39331-01 Decompresia tunelului carpian

39333-00 Explorarea plexului brahial

39606-00 Redresarea unei fracturi craniene inchise 1

39606-01 Redresarea unei fracturi craniene inchise 2

39609-00 Debridarea eschilelor din fractura craniana multipla deschisa

39609-01 Eschilectomia fracturii craniene multiple

39609-02 Reducere de fractura craniana deschisa (cominutiva)

39612-00 Eschilectomia fracturii craniene cominutive cu repararea durei si tesutului cerebral

39612-01 Reducere de fractura craniana cominutiva cu repararea durei si tesutului cerebral

39640-00 Ablatia unei tumori de etaj anterior al bazei craniului

39642-00 Ablatia unei tumori de etaj anterior al bazei craniului cu indepartarea extensiei sinusului paranazal

39646-00 Ablatia unei tumori de etaj anterior al bazei craniului cu indepartarea extensiilor sinusului paranazal si a fosei orbitare

39650-00 Ablatia unei tumori de fosa cerebrala medie si/sau infratemporala

39653-00 Ablatia unei tumori clivale si petro-clivale

39658-00 Ablatia unei tumori de clivus, abord transoral

39658-01 Ablatia unei tumori de clivus, abord transmaxilar

39660-00 Ablatia unei tumori de sinus cavernos

39660-01 Ablatia unei tumori de sinus cavernos cu evidentierea arterei carotide intracraniene

39660-02 Ablatia unei leziuni vasculare a sinusului cavernos

39660-03 Ablatia unei leziuni vasculare a sinusului cavernos, cu evidentierea arterei carotide intracraniene

39662-00 Ablatia unei tumori de foramen magnum prin abord transcondilian

39662-01 Ablatia unei tumori de foramen magnum prin abord suboccipital lateral

39662-02 Ablatia unei leziuni vasculare situate la nivelul foramen magnum prin abord transcondilian

39662-03 Ablatia unei leziuni vasculare situate la nivelul foramen magnum prin abord suboccipital lateral

39700-00 Ablatie de tumora a craniului

39906-00 Craniectomia pentru infectia craniului

40009-01 Revizia shuntului cisternal

40115-00 Procedee pentru craniostenozis, o sutura

40118-00 Procedee pentru craniostenozis, >=2 suturi

40316-00 Fixarea cu surub a procesului odontoid

40339-00 Blocarea obex-ului

40600-00 Cranioplastia cu insertia de placa craniana

40600-01 Cranioplastia cu grefa osoasa

40600-02 Cranioplastia cu lambou cranian

40600-03 Alta cranioplastie

41581-00 Ablatia unei tumori implicand fosa infratemporala

41584-00 Rezectia partiala a osului temporal cu mastoidectomie

41584-01 Rezectia partiala a osului temporal cu mastoidectomie si decompresie de nerv facial

41587-00 Rezectia totala a osului temporal

41671-01 Inchiderea perforatiei de sept nazal

41671-02 Septoplastia

41672-00 Reconstructia septului nazal

41716-03 Extragere intranazala de polip din antrum-ul maxilar

41716-06 Excizia de leziune a antrum-ului maxilar

42521-02 Repararea soclului anoftalmic cu grefa dermograsoasa

42524-00 Grefa de piele pe orbita anoftalmica, procedeu secundar

42527-00 Revizia soclului anoftalmic

42530-02 Repararea plagilor orbitei

42533-00 Orbitotomia exploratorie

42533-01 Orbitotomia exploratorie cu biopsie

42536-00 Exenteratia orbitei

42536-01 Exenteratia orbitei cu grefa tegumentara

42536-02 Exenteratia orbitei cu transplant de muschi temporal

42536-03 Exenteratia orbitei cu grefa tegumentara si transplant de muschi temporal

42536-04 Exenteratia orbitei cu indepartarea structurilor adiacente

42572-00 Drenajul abcesului orbitar

42572-01 Drenajul chistului orbitar

42854-00 Repararea rupturii de muschi extraocular

42860-00 Grefa pe pleoapa superioara, cu retragerea retractorilor pleoapei, un ochi

42860-01 Grefa pe pleoapa superioara, cu retragerea retractorilor pleoapei, ambii ochi

42860-02 Grefa pleoapei inferioare, cu retragerea retractorilor pleoapei, un ochi

42860-03 Grefa pe pleoapa inferioara, cu retragerea retractorilor pleoapei, ambii ochi

43876-00 Excizia teratomului sacrococcigian, abordul posterior

43879-00 Excizia teratomului sacrococcigian, abordul posterior si abdominal

43942-00 Excizia ramasitelor epiteliale de la nivelul ombilicului

43948-00 Excizia granulomului ombilical

43987-00 Rezectia neuroblastomului intratoracic

43987-02 Excizia neuroblastomului, neclasificata in alta parte

44338-00 Amputatia de deget al piciorului

44358-00 Amputatia de deget al piciorului incluzand osul metatarsian

44376-00 Reamputatia bontului de amputatie

45003-00 Lambou miocutanat local mic si simplu

45006-00 Lambou miocutanat larg

45009-00 Lambou muscular local mic si simplu

45012-00 Lambou muscular mare

45015-00 Intarzierea lamboului muscular

45015-01 Intarzierea lamboului miocutan

45018-00 Grefa dermica

45018-01 Grefa dermograsoasa

45018-02 Grefa de grasime

45018-03 Grefa de fascie

45033-04 Excizia unei anomalii vasculare la nivelul muschiului sau nervului facial

45033-06 Excizia unei anomalii vasculare la alt nivel in profunzime

45035-00 Excizia unei anomalii vasculare la alt nivel in profunzime si de dimensiuni mari

45036-00 Excizia unei anomalii vasculare la nivelul gatului

45051-00 Reconstructia conturului facial cu implant

45051-01 Alte metode de reconstructie si reconturare cu implant

45200-00 Lambou tegumentar local mic si simplu in alte zone

45203-00 Lambou tegumentar local mare sau complicat in orice zona

45206-01 Lambou tegumentar local, mic si simplu la nas

45206-04 Lambou tegumentar local, mic si simplu la gat

45206-05 Lambou tegumentar local, mic si simplu la mana

45206-06 Lambou tegumentar local, mic si simplu la police

45206-07 Lambou tegumentar local, mic si simplu al degetului

45206-08 Lambou tegumentar local, mic si simplu la organele genital

45206-09 Lambou tegumentar local, mic si simplu in alte zone ale fetei

45206-10 Lambou tegumentar local, mic si simplu la picior

45206-11 Lambou tegumentar local, mic si simplu la haluce

45209-00 Lambou tegumentar direct si mare la distanta, prima etapa

45212-00 Lambou tegumentar direct si mare la distanta, a 2-a etapa

45215-00 Lambou tegumentar direct la distanta coxa vara, prima etapa

45218-00 Lambou tegumentar direct la distanta coxa vara, etapa a 2-a

45221-00 Lambou tegumentar mic, direct la distanta, prima etapa

45224-00 Lambou tegumentar direct mic la distanta, etapa a 2-a

45227-00 Lambou tegumentar indirect la distanta, formarea de pedicul tubular

45230-00 Intarzierea lambourilor tegumentare la distanta directe

45230-01 Intarzierea lambourilor tegumentare indirecte la distanta

45233-00 Lambou tegumentar la distanta indirect, preparare, transfer si aplicare pe zona intermediara

45233-01 Lambou tegumentar la distanta indirect, preparare, transfer si aplicare pe locul final

45236-00 Lambou tegumentar indirect la distanta cuprins in lamboul tubular

45239-00 Revizia lamboului tegumentar local

45239-01 Revizia lambourilor tegumentare directe la distanta

45239-02 Revizia lambourilor tegumentare indirecte la distanta

45400-00 Grefa de piele despicata pe zone mici granulare

45400-01 Grefa de piele despicata pe zone mici de arsura granulate, <3% suprafata corporala grefata

45403-00 Grefa de piele despicata pe zone granulare extensive

45403-01 Grefa de piele despicata pe zone extinse granulate de arsura >=3% din suprafata corporeala grefata

45406-00 Grefa de piele despicata pe arsuri in alte zone implicand < 3% suprafata corporala grefata

45409-00 Grefa de piele despicata pe arsuri in alte zone implicand >= 3% si < 6% suprafata corporala grefata

45412-00 Grefa de piele despicata pe arsuri in alte teritorii implicand >= 6% si < 9% suprafata corporala grefata

45415-00 Grefa de piele despicata pe arsuri in alte teritorii implicand >= 9% si < 12% suprafata corporala grefata

45418-00 Grefa de piele despicata pe arsuri in alte teritorii implicand >= 12% si < 15% suprafata corporala grefata

45439-00 Grefa mica de piele despicata pe alte zone

45442-00 Grefa de piele despicata extensiva pe orice zona

45445-00 Grefa de piele despicata ca grefa interpusa

45448-01 Grefa mica de piele despicata pe nas

45448-04 Grefa mica de piele despicata pe gat

45448-05 Grefa mica de piele despicata la mana

45448-06 Grefa mica de piele despicata la police

45448-07 Grefa mica de piele despicata la deget

45448-09 Grefa mica de piele despicata in alte zone ale fetei

45448-10 Grefa mica de piele despicata la picior

45448-11 Grefa mica de piele despicata pe haluce

45451-01 Grefa de piele pe toata grosimea pe nas

45451-04 Grefa de piele pe toata grosimea pe gat

45451-05 Grefa de piele pe toata grosimea pe mana

45451-06 Grefa de piele pe toata grosimea pe police

45451-07 Grefa de piele pe toata grosimea pe deget

45451-09 Grefa de piele pe toata grosimea in alte zone

45451-14 Grefa de piele pe toata grosimea pe arsurile gatului

45451-15 Grefa de piele pe toata grosimea pe arsurile mainii

45451-16 Grefa de piele pe toata grosimea pe arsurile policelui

45451-17 Grefa de piele pe toata grosimea pe arsurile degetelor

45451-19 Grefa de piele pe toata grosimea pe arsuri in alte zone

45451-20 Grefa de piele pe toata grosimea pe arsuri in alte zone ale fetei

45451-21 Grefa de piele pe toata grosimea pe arsuri ale intregii fete

45451-22 Grefa de piele pe toata grosimea pe arsurile piciorului

45451-23 Grefa de piele pe toata grosimea pe arsurile halucelui

45451-24 Grefa de piele pe toata grosimea pe alte zone ale fetei

45451-25 Grefa de piele pe toata grosimea pe intreaga fata

45451-26 Grefa de piele pe toata grosimea la picior

45451-27 Grefa pe toata grosimea la haluce

45460-00 Grefa de piele despicata la arsuri din alte zone implicand >=15% si <20% din suprafata corporala grefata

45464-00 Grefa de piele despicata la arsuri din alte zone implicand >=20% si <30% din suprafata corporala grefata

45468-00 Grefa de piele despicata pe arsuri in alte zone implicand >= 30% si < 40% suprafata corporala grefata

45471-00 Grefa de piele despicata pe arsuri in alte zone implicand >= 40% si < 50% suprafata corporala grefata

45474-00 Grefa de piele despicata pe arsuri in alte teritorii implicand >= 50% si < 60% suprafata corporala grefata

45477-00 Grefa de piele despicata pe arsuri in alte teritorii implicand >= 60% si < 70% suprafata corporala grefata

45480-00 Grefa de piele despicata pe arsuri in alte teritorii implicand >= 70% si < 80% suprafata corporala grefata

45483-00 Grefa de piele despicata pe arsuri in alte teritorii implicand >= 80% suprafata corporala grefata

45485-04 Grefa de piele despicata pe arsurile mainii

45486-00 Grefa de piele despicata pe arsurile gatului

45486-02 Grefa de piele despicata pe arsuri in alte zone ale fetei

45486-03 Grefa de piele despicata pe arsurile piciorului

45487-00 Grefa de piele despicata pe arsurile halucelui

45488-00 Grefa de piele despicata in arsurile degetului

45488-01 Grefa de piele despicata in arsuri ale policelui

45494-00 Grefa de piele despicata in arsuri ale intregii fete

45496-00 Revizia deschisa a lamboului tisular liber

45497-00 Revizia completa a lamboului tisular liber prin liposuctie

45498-00 Revizia lamboului tisular liber prin liposuctie, prima etapa

45499-00 Revizia lamboului tisular liber prin liposuctie, etapa a 2-a

45563-00 Lambou insular cu pedicul vascular

45563-01 Lambou insular cu pedicul neurovascular

45566-00 Insertia expander-ului tisular

45572-00 Insertia intraoperatorie a unui expander tisular

45575-00 Grefa fasciala pentru paralizia de nerv facial

45578-00 Transfer muscular pentru paralizia de nerv facial

45581-00 Excizia tesutului pentru paralizia de nerv facial

45581-01 Excizia tesutului pentru paralizia de nerv facial cu suspensie

45590-00 Reconstructia cavitatii orbitare

45590-01 Reconstructia cavitatii orbitare cu implant

45593-00 Reconstructia cavitatii orbitare cu grefa cartilaginoasa

45593-01 Reconstructia cavitatii orbitare cu implant si grefa cartilaginoasa

45593-02 Reconstructia cavitatii orbitare cu grefa osoasa

45593-03 Reconstructia cavitatii orbitare cu implant si grefa osoasa

45596-00 Rezectia totala a unui maxilar

45597-00 Rezectia totala a ambelor maxilare

45599-00 Rezectia totala a ambelor parti ale mandibulei

45602-00 Rezectia subtotala a mandibulei

45602-01 Rezectia subtotala a maxilarului

45605-00 Rezectia partiala a mandibulei

45605-01 Rezectia partiala a maxilarului

45608-00 Reconstructia condilului mandibular

45608-01 Reconstructia partiala a mandibulei

45608-02 Reconstructie subtotala a mandibulei

45608-03 Reconstructia totala a mandibuei

45608-04 Reconstructia mandibulara prin distractie osoasa

45611-00 Condilectomia mandibulara

45632-00 Rinoplastie implicand corectia cartilajului

45635-00 Rinoplastia implicand corectarea conturului osos

45638-00 Rinoplastie totala

45641-00 Rinoplastie folosind grefa cartilaginoasa septala sau nazala

45641-01 Rinoplastie folosind grefa de os nazal

45641-02 Rinoplastie cu grefa de os nazal si cartilaj septal/nazal

45644-00 Rinoplastie folosind grefa de cartiaj de la zona donatoare de la distanta

45644-01 Rinoplastia folosind grefa osoasa din zona donatoare de la distanta

45644-02 Rinoplastia folosind os si cartilaj ca grefa de la zona donatoare de la distanta

45647-00 Restaurarea conturului facial folosind grefa osoasa

45647-01 Restaurarea conturului facial folosind grefa cartilaginoasa

45647-02 Restaurarea conturului facial folosind grefa de os si cartilaj

45650-00 Revizia rinoplastiei

45656-00 Grefa compozita la nas

45656-02 Grefa compozita la pleoapa

45656-03 Grefa compozita in alte zone

45671-01 Reconstructia pleoapei folosind lambou, unic sau prima etapa

45674-01 Reconstructia pleoapei folosind lambou, a 2-a etapa

45720-00 Osteotomia mandibulei, unilateral

45720-01 Osteotomia maxilarului, unilateral

45720-02 Ostectomia mandibulei, unilateral

45720-03 Ostectomia maxilarului, unilateral

45723-00 Osteotomia mandibulei cu fixare interna, unilateral

45723-01 Osteotomia maxilarului cu fixare interna, unilateral

45723-02 Ostectomia mandibulei cu fixare interna, unilateral

45723-03 Ostectomia maxilarului cu fixare interna, unilateral

45726-00 Osteotomia mandibulei, bilateral

45726-01 Osteotomia maxilarului, bilateral

45726-02 Ostectomia mandibulei, bilateral

45726-03 Ostectomia maxilarului, bilateral

45729-00 Osteotomia mandibulei cu fixare interna, bilateral

45729-01 Osteotomia maxilarului cu fixare interna, bilateral

45729-02 Ostectomia mandibulei cu fixare interna, bilateral

45729-03 Ostectomie a maxilei cu fixare interna bilateral

45731-00 Osteotomia sau Ostectomia mandibulei, >=3 proceduri

45731-01 Osteotomia sau Ostectomia maxilarului , >=3 proceduri

45732-00 Osteotomia sau Ostectomia mandibulei >=3 proceduri, cu fixare interna

45732-01 Osteotomia sau Ostectomia maxilarului, >=3 proceduri, cu fixare interna

45735-00 Osteotomia sau Ostectomia mandibulei si maxilarului, 4 proceduri

45738-00 Osteotomia sau Ostectomia mandibulei si maxilarului, 4 proceduri, cu fixare interna

45741-00 Osteotomia sau Ostectomia mandibulei si maxilarului, 5 proceduri

45744-00 Osteotomia sau Ostectomia mandibulei si maxilarului, 5 proceduri, cu fixare interna

45747-00 Osteotomia sau Ostectomia mandibulei si maxilarului, >=6 proceduri

45752-00 Osteotomia sau Ostectomia mandibulei sau maxilarului, >=6 proceduri, cu fixare interna

45753-00 Osteotomii mediofaciale

45754-00 Osteotomii mediofaciale cu fixare interna

45755-00 Meniscectomia temporo-mandibulara

45758-00 Artroplastia articulatiei temporo-mandibulare

45761-00 Genioplastie de reductie

45761-01 Genioplastie de ridicare

45767-00 Corectia intracraniala a hipertelorismului

45767-01 Corectia intracraniala a hipertelorismului cu osteotomie Le Fort III

45770-00 Corectia subcraniala a hipertelorismului

45773-00 Corectia periorbitala a sindromului Treacher Collins

45776-00 Corectia intracraniala a distopiei orbitale

45779-00 Corectia subcraniala a distopiei orbitale

45782-00 Avansare frontala unilaterala

45782-01 Avansare frontala cu avansare orbitala partiala, unilaterala

45782-02 Avansare frontala cu avansare orbitala totala, unilaterala

45785-00 Avansare frontala bilaterala

45785-01 Avansare frontala cu avansare orbitala partiala, bilaterala

45785-02 Avansare frontala cu avansare orbitala totala, bilaterala

45785-03 Reconstructie totala a conturului cranial

45788-00 Reconstructia fosei glenoidale, arcului zigomatic si a osului temporal

45791-00 Costructia unui condil absent si a remului ascendent al mandibulei

45794-00 Procedeu de osteo-integrare, implantare de fixator de titaniu pentru atasarea aparatului auditiv ancorat

45794-01 Procedeu de osteo-integrare, implantare de fixator de titaniu pentru atasarea protezei de ureche

45794-02 Procedee de osteo-integrare, implantare de fixator de titaniu pentru atasare protezei orbitara

45794-03 Procedeu de osteo-integrare, implantare de fixator de titaniu pentru atasarea unei proteze nazale ,partial

45794-04 Procedeu de osteo-integrare, implantare de fixator de titaniu pentru atasarea unei proteze nazale totale

45794-05 Procedeu de osteo-integrare, implantare de fixator de titaniu pentru atasarea unui membru protezat

45794-06 Procedeu de osteo-integrare, implantare de fixator de titaniu pentru atasarea protezei digitale

45794-07 Procedeu de osteo-integrare, implantare de fixator de titaniu pentru inlocuirea articulatiilor degetelor

45797-00 Procedeu de osteo-integrare, fixare a marginii transcutanate pentru atasarea aparatului auditiv ancorat osos

45797-01 Procedeu de osteo-integrare, fixarea atasamentelor transcutanate pentru aplicarea protezei auriculare

45797-02 Procedeu de osteo-integrare, fixare a atasamentului transcutanat pentru implantarea protezei orbitale

45797-03 Procedeu de osteo-integrare, fixare a atasamentului transcutanat pentru implantarea de proteza nazala partiala

45797-04 Procedeu de osteo-integrare, fixare a atasamentului transcutanat pentru implantarea de proteza nazala totala

45797-05 Procedeu de osteo-integrare, fixare a atasamentului transcutanat pentru aplicarea protezei unui membru

45797-06 Procedeu de osteo-integrare, fixare a atasamentului transcutanat pentru adaugarea unei proteze digitale

46300-00 Artrodeza articulatiei interfalangiene a mainii

46300-01 Artrodeza articulatiei metacarpofalangiene

46303-00 Artrodeza articulatiei carpometacarpiene

46306-00 Artroplastia interpozitionala a articulatiei interfalangiene

46306-01 Artroplastia interpozitionala a articulatiei metacarpofalangiene

46307-00 Artroplastia cu placa volara a articulatiei interfalangiene a mainii

46307-01 Artroplastia cu placa volara a articulatiei metacarpofalangiene

46309-00 Artroplastia articulatiei interfalangiene a mainii, o articulatie

46309-01 Artroplastia articulatiei metacarpofalangiene, o articulatie

46312-00 Artroplastia articulatiei interfalangiene a mainii, 2 articulatii

46312-01 Artroplastia articulatiei metacarpofalangiene, 2 articulatii

46315-00 Artroplastia articulatiei interfalangiene a mainii, 3 articulatii

46315-01 Artroplastia articulatiei metacarpofalangiene, 3 articulatii

46318-00 Artroplastia articulatiei interfalangiene a mainii, 4 articulatii

46318-01 Artroplastia articulatiei metacarpofalangiene, 4 articulatii

46321-00 Artroplastia articulatiei interfalangiene a mainii, 5 sau mai multe articulatii

46321-01 Artroplastia articulatiei metacarpofalangiene, 5 sau mai multe articulatii

46324-00 Artroplastia osului carpian

46327-00 Artrotomia articulatiei interfalangiene a mainii

46327-01 Artrotomia articulatiei metacarpofalangiene

46330-00 Repararea de ligament sau capsula a articulatiei interfalangiene

46330-01 Repararea de ligament sau capsula a articulatiei metacarpofalangiene

46333-00 Repararea de ligament sau capsula a articulatiei interfalangiene cu grefa de tesut liber sau implant

46333-01 Repararea de ligament sau capsula a articulatiei metacarpofalangiene cu grefa de tesut liber sau implant

46336-00 Sinovectomia articulatiei interfalangiene a mainii

46336-01 Sinovectomia articulatiei metacarpiene

46336-02 Capsulectomia articulatiei interfalangiene a mainii

46336-03 Capsulectomia articulatiei metacarpofalangiene

46336-04 Debridarea articulatiei interfalangiene a mainii

46336-05 Debridarea articulatiei metacarpofalangiene

46339-00 Sinovectomia tendonului flexor sau extensor al mainii

46342-00 Sinovectomia articulatiei radio-ulnare distale

46342-01 Sinovectomia articulatiei carpo-metacarpiene

46345-00 Reconstructia articulatiei radio-ulnare distale

46348-00 Sinovectomia tendonului flexor, 1 deget

46351-00 Sinovectomia tendoanelor flexoare, 2 degete

46354-00 Sinovectomia tendoanelor flexoare, 3 degete

46357-00 Sinovectomia tendoanelor flexoare, 4 degete

46360-00 Sinovectomia tendoanelor flexoare, 5 sau mai multe degete

46363-00 Eliberarea de teaca tendinoasa a mainii

46366-00 Fasciotomia subcutanata pentru maladia Dupuytren

46369-00 Fasciectomia palmara pentru contractura Dupuytren

46372-00 Fasciectomia palmara pentru contractura Dupuytren implicand 1 deget (raza)

46375-00 Fasciectomia palmara pentru contractura Dupuytren implicand 2 degete (raze)

46378-00 Fasciectomia palmara pentru contractura Dupuytren implicand cel putin 3 degete (raze)

46381-00 Eliberarea de capsula articulara interfalangiana pentru maladia Dupuytren

46384-00 Repararea cu lambou tegumentar local pentru contractura Dupuytren

46387-00 Revizia fasciectomiei palmare pentru maladia Dupuytren implicand 1 deget (raza)

46390-00 Revizia fasciectomiei palmare pentru maladia Dupuytren implicand 2 degete (raze)

46393-00 Revizia fasciectomiei palmare pentru maladia Dupuytren implicand 3 sau mai multe degete (raze)

46396-00 Osteotomia de deget

46396-01 Osteotomia de os metacarpian

46396-02 Ostectomia de deget

46396-03 Ostectomia osului metacarpian

46399-00 Osteotomia de deget cu fixare interna

46399-01 Osteotomia de os metacarpian cu fixare interna

46399-02 Osteotomia degetului cu fixare interna

46402-00 Grefa osoasa la osul metacarpian

46402-01 Grefa osoasa la falanga mainii

46405-00 Grefa osoasa la osul metacarpian cu fixare interna

46405-01 Grefa osoasa la falanga mainii cu fixare interna

46408-00 Reconstructia tendonului mainii cu grefa de tendon

46411-00 Reconstructia tendonului flexor trohlear al mainii cu grefa de tendon

46414-00 Insertia protezei de tendon artificial al mainii

46417-00 Transferul de tendon al mainii

46420-00 Repararea primara a tendonului extensor al mainii

46423-00 Repararea secundara a tendonului extensor al mainii

46426-00 Repararea primara a tendonului flexor a mainii, proximal de trohleea A1

46429-00 Repararea secundara a tendonului flexor a mainii, proximal de trohleea A1

46432-00 Repararea primara a tendonului flexor a mainii, distal de trohleea A1

46435-00 Repararea secundara a tendonului flexor a mainii, distal de trohleea A1

46438-00 Fixarea inchisa a degetului "in ciocan"

46441-00 Repararea deschisa a degetului "in ciocan"

46442-00 Reducerea deschisa de fracturii intra-articulare a degetului "in ciocan"

46444-00 Reconstructia deformarii in butoniera

46447-00 Reconstructia deformarii in butoniera cu eliberarea contracturii articulare

46450-00 Tenoliza de tendon extensor al mainii

46453-00 Tenoliza tendonului flexor al mainii

46456-00 Tenotomia percutana a degetului

46464-00 Amputatia degetului supranumerar al mainii complet

46465-00 Amputatia degetului

46480-00 Amputatia degetului incluzand osul metacarpian

46483-00 Revizia bontului de amputatie a mainii sau degetului

46486-00 Reparatia primara a unghiei sau patului unghial

46489-00 Reparatia secundara a unghiei sau a patului unghial

46492-00 Corectia contracturii de deget al mainii

46494-00 Excizia nodulului mainii

46495-00 Excizia chistului mucos al degetului mainii

46495-01 Excizia nodulului degetului distal al mainii

46498-00 Excizia nodulului tecii tendonului flexor a mainii

46500-00 Excizia nodulului articulatiei dorsale a mainii

46501-00 Excizia nodulului articulatiei volare a mainii

46502-00 Excizia nodulului recurent al articulatiei dorsale a mainii

46503-00 Excizia nodulului recurent al articulatiei volare a mainii

46504-00 Lambou insular neurovascular la mana pentru inervarea pulpei degetului

46507-00 Transpozitia de deget (raza) al mainii cu pedicul vascular

46510-00 Reducerea macrodactiliei

46522-00 Incizia si drenajul tecii tendonului flexor al degetului

46525-00 Incizia si drenajul paronichiei mainii

47006-00 Reducerea deschisa a luxatiei de clavicula

47012-00 Reducerea deschisa a luxatiei de umar

47012-01 Reducerea deschisa a luxatiei de umar cu fixare interna

47021-00 Reducerea deschisa a luxatiei de cot

47021-01 Reducerea deschisa a luxatiei de cot cu fixare interna

47027-00 Reducerea deschisa a luxatiei de articulatie radio-ulnara proximala

47027-01 Reducerea deschisa a luxatiei de articulatie radio-ulnara proximala cu fixare interna

47027-02 Reducerea deschisa a luxatiei de articulatie radio-ulnara distala

47027-03 Reducerea deschisa a luxatiei de articulatie radio-ulnara distala cu fixare interna

47033-00 Reducerea deschisa a luxatiei carpului

47033-01 Reducerea deschisa a luxatiei de articulatie carpometacarpiana

47039-00 Reducerea deschisa a luxatiei de articulatie interfalangiana

47045-00 Reducerea deschisa a luxatiei de articulatie metacarpofalangiana

47060-00 Reducerea deschisa a luxatiei de rotula

47066-00 Reducerea deschisa a luxatiei de glezna

47066-01 Reducerea deschisa a luxatiei de glezna cu fixare interna

47072-00 Reducerea deschisa a luxatiei de deget al piciorului

47072-01 Reducerea deschisa a luxatiei de deget al piciorului cu fixare interna

47300-01 Reducerea inchisa a fracturii de falanga distala a mainii cu fixare interna

47303-01 Reducerea inchisa a fracturii intra-articulare de falanga distala a mainii cu fixare interna

47306-00 Reducerea deschisa a fracturii de falanga distala a mainii

47306-01 Reducerea deschisa a fracturii de falanga distala a mainii cu fixare interna

47309-00 Reducerea deschisa a fracturii intra-articulare de falanga distala a mainii

47309-01 Reducerea deschisa a fracturii intra-articulare de falanga distala a mainii cu fixare interna

47312-01 Reducerea inchisa a fracturii de falanga medie a mainii cu fixare interna

47315-01 Reducerea inchisa a fracturii intra-articulare de falanga medie a mainii cu fixare interna

47318-00 Reducerea deschisa a fracturii de falanga medie a mainii

47318-01 Reducerea deschisa a fracturii de falanga medie a mainii cu fixare interna

47321-00 Reducerea deschisa a fracturii intra-articulare de falanga medie a mainii

47321-01 Reducerea deschisa a fracturii intra-articulare de falanga medie a mainii cu fixare interna

47324-01 Reducerea inchisa a fracturii de falanga proximala a mainii cu fixare interna

47327-01 Reducerea inchisa a fracturii intra-articulare de falanga proximala a mainii cu fixare interna

47330-00 Reducerea deschisa a fracturii de falanga proximala a mainii

47330-01 Reducerea deschisa a fracturii de falanga proximala a mainii cu fixare interna

47333-00 Reducerea deschisa a fracturii intra-articulare de falanga proximala a mainii

47333-01 Reducerea deschisa a fracturii intra-articulare de falanga proximala a mainii cu fixare interna

47336-01 Reducerea inchisa a fracturii de metacarp cu fixare interna

47339-01 Reducerea inchisa a fracturii intra-articulare de metacarp cu fixare interna

47342-00 Reducerea deschisa a fracturii de metacarp

47342-01 Reducerea deschisa a fracturii de metacarp cu fixare interna

47345-00 Reducerea deschisa a fracturii intra-articulare de metacarp

47345-01 Reducerea deschisa a fracturii intra-articulare de metacarp cu fixare interna

47348-01 Reducerea inchisa a fracturii carpului cu fixare interna

47351-00 Reducerea deschisa a fracturii la nivelul carpului

47351-01 Reducerea deschisa a fracturii de carp cu fixare interna

47354-01 Reducerea inchisa a fracturii de scafoid cu fixare interna

47357-00 Reducerea deschisa a fracturii de scafoid

47357-01 Reducerea deschisa a fracturii de scafoid cu fixare interna

47363-02 Reducerea inchisa a fracturii de epifiza distala de radius cu fixare interna

47363-03 Reducerea inchisa a fracturii de epifiza distala ulnara cu fixare interna

47366-00 Reducerea deschisa a fracturii de epifiza distala de radius

47366-01 Reducerea deschisa a fracturii de epifiza distala ulnara

47366-02 Reducerea deschisa a fracturii de epifiza distala de radius cu fixare interna

47366-03 Reducerea deschisa a fracturii de epifiza distala ulnara cu fixare interna

47381-02 Reducerea inchisa a fracturii de diafiza de radius cu fixare interna

47381-03 Reducerea inchisa a fracturii de diafiza ulnara cu fixare interna

47384-00 Reducerea deschisa a fracturii de diafiza de radius

47384-01 Reducerea deschisa a fracturii de diafiza ulnara

47384-02 Reducerea deschisa a fracturii de diafiza de radius cu fixare interna

47384-03 Reducerea deschisa a fracturii de diafiza ulnara cu fixare interna

47385-02 Reducerea inchisa a fracturii de diafiza de radius cu luxatie si fixare interna

47385-03 Reducerea inchisa a fracturii de diafiza ulnara cu luxatie si fixare interna

47386-00 Reducerea deschisa a fracturii de diafiza de radius cu luxatie

47386-01 Reducerea deschisa a fracturii de diafiza de radius cu luxatie si fixare interna

47386-02 Reducerea deschisa a fracturii de diafiza ulnara cu luxatie

47386-03 Reducerea deschisa a fracturii de diafiza ulnara cu luxatie si fixare interna

47390-01 Reducerea inchisa a fracturii de diafiza de radius si ulnara cu fixare interna

47393-00 Reducerea deschisa a fracturii de diafiza de radius si ulnara

47393-01 Reducerea deschisa a fracturii de diafiza de radius si ulnara cu fixare interna

47396-01 Reducerea inchisa a fracturii de olecran cu fixare interna

47399-00 Reducerea deschisa a fracturii de olecran

47399-01 Reducerea deschisa a fracturii de olecran cu fixare interna

47402-00 Reducerea deschisa a fracturii de olecran cu ostectomie partiala a fragmentului de olecran

47402-01 Reducerea deschisa a fracturii de olecran cu ostectomie partiala a fragmentului de olecran si fixare interna

47405-01 Reducerea inchisa a fracturii de cap sau colet al radiusului cu fixare interna

47408-00 Reducerea deschisa a fracturii de cap sau colet al radiusului

47408-01 Reducerea deschisa a fracturii de cap sau colet al radiusului cu fixare interna

47426-01 Reducerea inchisa a fracturii de humerus proximal cu fixare interna

47429-00 Reducerea deschisa a fracturii de humerus proximal

47429-01 Reducerea deschisa a fracturii de humerus proximal cu fixare interna

47432-00 Reducerea deschisa a fracturii intraarticulare de humerus proximal

47432-01 Reducerea deschisa a fracturii intraarticulare de humerus proximal cu fixare interna

47450-00 Reducerea deschisa a fracturii de diafiza humerala

47450-01 Reducerea deschisa a fracturii de diafiza humerala cu fixare interna

47451-00 Reducerea inchisa a fracturii de diafiza humerala cu fixare interna

47456-01 Reducerea inchisa a fracturii de humerus distal cu fixare interna

47459-00 Reducerea deschisa a fracturii de humerus distal

47459-01 Reducerea deschisa a fracturii de humerus distal cu fixare interna

47462-01 Reducerea inchisa a fracturii de clavicula cu fixare interna

47465-00 Reducerea deschisa a fracturii de clavicula

47465-01 Reducerea deschisa a fracturii de clavicula cu fixare interna

47467-00 Reducerea deschisa a fracturii sternale

47468-00 Reducerea deschisa a fracturii de scapula

47468-01 Reducerea deschisa a fracturii de scapula cu fixare interna

47546-01 Reducerea inchisa a fracturii de platou tibial medial sau lateral cu fixare interna

47549-00 Reducerea deschisa a fracturii de platou tibial medial sau lateral

47549-01 Reducerea deschisa a fracturii de platou tibial medial sau lateral cu fixare interna

47555-01 Reducerea inchisa a fracturii de platou tibial medial si lateral cu fixare interna

47558-00 Reducerea deschisa a fracturii de platou tibial medial si lateral

47558-01 Reducerea deschisa a fracturii de platou tibial medial si lateral cu fixare interna

47566-00 Reducerea inchisa a fracturii de diafiza tibiala cu fixare interna

47566-01 Reducerea deschisa a fracturii de diafiza tibiala cu fixare interna

47566-02 Reducerea inchisa a fracturii intra-articulare de diafiza tibiala cu fixare interna

47566-03 Reducerea deschisa a fracturii intra-articulare de diafiza tibiala cu fixare interna

47570-00 Reducerea deschisa a fracturii de diafiza tibiala

47573-00 Reducerea deschisa a fracturii intra-articulare de diafiza tibiala

47582-00 Patelectomia cu reatasarea tendonului

47585-00 Fixarea interna a fracturii de rotula

47588-01 Fixarea interna a fracturii intra-articulare de suprafata articulara tibiala a genunchiului cu repararea sau reconstructia ligamentelor

47600-00 Reducerea inchisa a fracturii de glezna cu fixare interna a diastazei, peroneului sau maleolei

47600-01 Reducerea deschisa a fracturii de glezna cu fixare interna a diastazei, peroneului sau maleolei

47603-00 Reducerea inchisa a fracturii de glezna cu fixare interna, 2 a diastazei, peroneului sau maleolei

47603-01 Reducerea deschisa a fracturii de glezna cu fixare interna, 2 a diastazei, peroneului sau maleolei

47609-01 Reducerea inchisa a fracturii de calcaneu cu fixare interna

47609-03 Reducerea inchisa a fracturii de astragal cu fixare interna

47612-01 Reducerea inchisa a fracturii intra-articulare de calcaneu cu fixare interna

47612-03 Reducerea inchisa a fracturii de calcaneu cu luxatie si fixare interna

47612-05 Reducerea inchisa a fracturii de astragal cu luxatie si fixare interna

47612-07 Reducerea inchisa a fracturii intra-articulare de astragal cu fixare interna

47615-00 Reducerea deschisa a fracturii de calcaneu

47615-01 Reducerea deschisa a fracturii de calcaneu cu fixare interna

47615-02 Reducerea deschisa a fracturii de astragal

47615-03 Reducerea deschisa a fracturii de astragal cu fixare interna

47615-04 Reducerea deschisa a luxatiei de calcaneu

47615-05 Reducerea deschisa a luxatiei de calcaneu cu fixare interna

47615-06 Reducerea deschisa a luxatiei de astragal

47615-07 Reducerea deschisa a luxatiei de astragal cu fixare interna

47618-00 Reducerea deschisa a fracturii intra-articulare de calcaneu

47618-01 Reducerea deschisa a fracturii intra-articulare de calcaneu cu fixare interna

47618-02 Reducerea deschisa a fracturii intra-articulare de astragal

47618-03 Reducerea deschisa a fracturii intra-articulare de astragal cu fixare interna

47618-04 Reducerea deschisa a fracturii de calcaneu cu luxatie

47618-05 Reducerea deschisa a fracturii de calcaneu cu luxatie si fixare interna

47618-06 Reducerea deschisa a fracturii de astragal cu luxatie

47618-07 Reducerea deschisa a fracturii de astragal cu luxatie si fixare interna

47621-01 Reducerea inchisa a fracturii de articulatie tarsometatarsiana cu fixare interna

47624-00 Reducerea deschisa a fracturii articulatiei tarsometatarsiene

47624-01 Reducerea deschisa a fracturii articulatiei tarsometatarsiene cu fixare interna

47630-00 Reducerea deschisa a fracturii de tars

47630-01 Reducerea deschisa a fracturii de tars cu fixare interna

47636-01 Reducerea inchisa a fracturii de metatars cu fixare interna

47639-00 Reducerea deschisa a fracturii de metatars

47639-01 Reducerea deschisa a fracturii de metatars cu fixare interna

47663-01 Reducerea inchisa a fracturii de falanga a halucelui cu fixare interna

47666-00 Reducerea deschisa a fracturii de falanga a halucelui

47666-01 Reducerea deschisa a fracturii de falanga a halucelui cu fixare interna

47672-00 Reducerea inchisa a fracturii de falanga a degetului piciorului, altul decat halucele

47672-01 Reducerea inchisa a fracturii de falanga a degetului piciorului, altul decat halucele, cu fixare interna

47672-02 Reducerea deschisa a fracturii de falanga a degetului piciorului, altul decat halucele

47672-03 Reducerea deschisa a fracturii de falanga a degetului piciorului, altul decat halucele, cu fixare interna

47726-00 Prelevarea de os pentru grefa prin incizie separata

47732-00 Prelevarea de pedicul de vascularizare al osului pentru grefa

47741-00 Reducerea deschisa a fracturii de piramida nazala

47762-00 Reducerea deschisa a fracturii de os zigomatic

47765-00 Reducerea deschisa a fracturii de os zigomatic cu fixare externa, 1 sediu

47765-01 Reducerea deschisa a fracturii de os zigomatic cu fixare interna, 1 sediu

47768-00 Reducerea deschisa a fracturii de os zigomatic cu fixare externa, 2 sedii

47768-01 Reducerea deschisa a fracturii de os zigomatic cu fixare interna, 2 sedii

47771-00 Reducerea deschisa a fracturii de os zigomatic cu fixare externa, 3 sedii

47771-01 Reducerea deschisa a fracturii de os zigomatic cu fixare interna, 3 sedii

47774-00 Reducerea deschisa a fracturii de maxilar

47777-00 Reducerea deschisa a fracturii de mandibula

47786-00 Reducerea deschisa a fracturii de maxilar cu fixare interna

47789-00 Reducerea deschisa a fracturii de mandibula cu fixare interna

47900-00 Aspiratia chistului osos

47900-01 Injectarea in chistul osos

47920-00 Insertia stimulatorului de crestere osoasa

47921-00 Insertia dispozitivului de fixare interna, neclasificata in alta parte

47927-00 Indepartarea de brosa, surub sau fir metalic, neclasificata in alta parte

47927-01 Indepartarea de brosa, surub sau fir metalic din femur

47930-00 Indepartarea de placa, tija sau cui, neclasificata in alta parte

47930-01 Indepartarea de placa, tija sau cui din femur

47933-00 Excizia exostozei osului mainii

47933-01 Excizia exostozei osului piciorului

47933-02 Excizia exostozei osului de dimensiuni mici, neclasificata in alta parte

47936-00 Excizia exostozei osului de dimensiuni mari

47954-00 Repararea tendonului, neclasificata in alta parte

47957-00 Alungirea de tendon, neclasificata in alta parte

47960-00 Tenotomia subcutanata, neclasificata in alta parte

47963-00 Tenotomia deschisa, neclasificata in alta parte

47963-01 Tenoplastia, neclasificata in alta parte

47963-02 Repararea de tendon al mainii, neclasificata altundeva

47966-00 Transferul de tendon sau ligament, neclasificata in alta parte

47966-01 Transfer muscular, neclasificat in alta parte

47969-00 Tenosinovectomia, neclasificata in alta parte

47972-00 Procedura deschisa asupra tecii tendinoase, neclasificata in alta parte

47975-00 Fasciotomia de decompresie a antebratului pentru sindromul de compartiment acut

47975-01 Fasciotomia decompresiva a gambei pentru sindromul de compartiment acut

47978-00 Fasciotomia de decompresie a antebratului pentru sindromul de compartiment cronic

47978-01 Fasciotomia decompresiva a gambei pentru sindromul de compartiment cronic

47981-00 Fasciotomia de decompresie a antebratului

47981-01 Fasciotomia decompresiva a gambei

47981-02 Fasciotomia de decompresie a mainii

47982-00 Forajul de col si/sau cap femural

48206-00 Grefa osoasa la tibie

48209-00 Grefa osoasa la tibie cu fixare interna

48212-00 Grefa osoasa la humerus

48215-00 Grefa osoasa la humerus cu fixare interna

48218-00 Grefa osoasa la radius si ulna

48221-00 Grefa osoasa la radius si ulna cu fixare interna

48224-00 Grefa osoasa la radius sau ulna

48227-00 Grefa osoasa la radius sau ulna cu fixare interna

48230-00 Grefa osoasa la scafoid

48233-00 Grefa osoasa la scafoid cu fixare interna

48236-00 Grefa osoasa la scafoid cu fixare interna si osteotomie

48239-00 Grefa osoasa, neclasificata in alta parte

48242-00 Grefa osoasa cu fixare interna, neclasificata in alta parte

48400-00 Osteotomia osului accesor

48400-01 Ostectomia osului accesor

48400-02 Osteotomia osului metatarsian

48400-03 Osteotomia de deget al piciorului

48400-04 Ostectomia de os metatarsian

48400-05 Ostectomia de deget al piciorului

48403-00 Osteotomia de os metatarsian cu fixare interna

48403-01 Osteotomia de deget al piciorului cu fixare interna

48403-02 Ostectomia de os metatarsian cu fixare interna

48403-03 Ostectomia de deget al piciorului cu fixare interna

48406-00 Osteotomia peroneului

48406-01 Ostectomia peroneului

48406-02 Osteotomia de radius

48406-03 Ostectomia de radius

48406-04 Osteotomia ulnara

48406-05 Ostectomia ulnara

48406-06 Osteotomia claviculei

48406-07 Osteotomia scapulei

48406-08 Ostectomia claviculei

48406-09 Ostectomia scapulei

48406-10 Costotomia

48406-11 Costectomia partiala

48406-12 Costectomia totala

48406-13 Osteotomia de os carpian

48406-14 Ostectomia de os carpian

48406-15 Osteotomia de os tarsian

48406-16 Ostectomia de os tarsian

48409-00 Osteotomia peroneului cu fixare interna

48409-01 Ostectomia peroneului cu fixare interna

48409-02 Osteotomia de radius cu fixare interna

48409-03 Ostectomia de radius cu fixare interna

48409-04 Osteotomia ulnara cu fixare interna

48409-05 Ostectomia ulnara cu fixare interna

48409-06 Osteotomia claviculei cu fixare interna

48409-07 Osteotomia scapulei cu fixare interna

48409-08 Ostectomia claviculei cu fixare interna

48409-09 Ostectomia scapulei cu fixare interna

48409-10 Costotomia cu fixare interna

48409-11 Costectomia partiala cu fixare interna

48409-12 Costectomia totala cu fixare interna

48409-13 Osteotomia de os carpian cu fixare interna

48409-14 Ostectomia de os carpian cu fixare interna

48409-15 Osteotomia os tarsian cu fixare interna

48409-16 Ostectomia de os tarsian cu fixare interna

48412-00 Osteotomia humerusului

48412-01 Ostectomia humerusului

48415-00 Osteotomia humerusului cu fixare interna

48415-01 Ostectomia humerusului cu fixare interna

48418-00 Osteotomia tibiei

48418-01 Ostectomia tibiei

48421-00 Osteotomia tibiei cu fixare interna

48421-01 Ostectomia tibiei cu fixare interna

48503-00 Epifiziodeza tibiei si peroneului

48509-00 Epifiziodeza, neclasificata in alta parte

48512-00 Epifizioliza

48900-00 Excizia ligamentului coraco-acromial

48900-01 Excizia depozitului de calciu din coama rotatorilor

48903-00 Decompresia spatiului subacromial

48906-00 Repararea coamei rotatorilor

48909-00 Repararea coamei rotatorilor cu decompresia spatiului subacromial

48912-00 Artrotomia umarului

48927-00 Indepartarea protezei de umar

48930-00 Stabilizarea umarului pentru luxatia recurenta

48933-00 Stabilizarea umarului pentru instabilitatea multidirectionala

48936-00 Sinovectomia umarului

48939-00 Artrodeza umarului

48942-00 Artrodeza umarului cu indepartarea protezei

48945-00 Artroscopia umarului

48948-00 Debridarea artroscopica a umarului

48948-01 Inlaturarea artroscopica de corp strain intraarticular al umarului

48948-02 Condroplastia artroscopica a umarului

48951-00 Decompresia artroscopica a spatiului subacromial

48954-00 Sinovectomia artroscopica a umarului

48957-00 Stabilizarea artroscopica a umarului

48960-00 Reconstructia artroscopica a umarului

49100-00 Artrotomia cotului

49100-01 Indepartarea de corp strain intraarticular, cot

49100-02 Artroliza de cot

49103-00 Stabilizarea cotului

49106-00 Artrodeza cotului

49109-00 Sinovectomia artroscopica a cotului

49109-01 Sinovectomia cotului

49118-00 Artroscopia cotului

49121-00 Forajul artroscopic al defectului cotului

49121-01 Indepartarea artroscopica de corp strain intraarticular, cot

49121-02 Condroplastia artroscopica a cotului

49121-03 Osteoplastia artroscopica a cotului

49121-04 Eliberarea artroscopica a contracturii cotului

49200-00 Artrodeza articulatiei radiocarpiene

49203-00 Artrodeza articulatiei intercarpiene

49206-00 Artroplastia excizionala a incheieturii mainii

49212-00 Artrotomia articulatiei mainii

49215-00 Reconstructia articulatiei mainii

49218-00 Artroscopia articulatiei mainii

49221-00 Forajul artroscopic al defectului carpian

49221-01 Excizia artroscopica de corp strain intraarticular al pumnului

49221-02 Eliberarea artroscopica a aderentelor incheieturii mainii

49224-00 Debridarea artroscopica a incheieturii mainii

49224-01 Sinovectomia artroscopica a articulatiei mainii

49224-02 Osteoplastia artroscopica a incheieturii mainii

49227-00 Fixarea artroscopica a fragmentului osteocondral al carpului cu brosa

49303-01 Lavajul soldului

49360-00 Artroscopia soldului

49366-01 Lavajul artroscopic al soldului

49500-01 Artrotomia genunchiului

49500-02 Indepartarea partii irecuperabile intraarticular genunchiului

49500-03 Lavajul genunchiului

49500-04 Relaxarea capsulei genunchiului

49503-00 Meniscectomia genunchiului

49503-01 Stabilizarea patelofemurala

49503-02 Condroplastia genunchiului

49503-03 Transfer de tendon/ligament de genunchi, neclasificata in alta parte

49503-04 Patelectomia

49503-05 Osteoplastia genunchiului

49509-00 Sinovectomia genunchiului

49515-00 Ablatia protezei de genunchi

49539-00 Reconstructia artroscopica a genunchiului

49539-01 Reconstructia genunchiului

49542-00 Reconstructia artroscopica a ligamentului incrucisat al genunchiului cu repararea meniscului

49542-01 Reconstructia ligamentului incrucisat al genunchiului cu repararea meniscului

49548-00 Revizia stabilizarii patelofemurale a genunchiului

49551-00 Revizia operatiei reconstructive a genunchiului

49557-00 Artroscopia genunchiului

49557-02 Excizia artroscopica a marginii meniscale sau a plicii genunchiului

49558-00 Debridarea artroscopica a genunchiului

49558-01 Condroplastia artroscopica a genunchiului

49558-02 Osteoplastia artroscopica a genunchiului

49559-00 Condroplastia artroscopica a genunchiului cu foraj multiplu sau implant

49560-00 Indepartarea artroscopica a corpului irecuperabil intraarticular genunchiului

49560-01 Ajustarea artroscopica a ligamentului de genunchi

49560-02 Relaxarea laterala artroscopica a genunchiului

49560-03 Meniscectomie artroscopica a genunchiului

49561-00 Relaxarea laterala artroscopica a genunchiului cu debridare, osteoplastie sau condroplastie

49561-01 Meniscectomia artroscopica a genunchiului cu debridare, osteoplastie sau condroplastie

49561-02 Indepartarea artroscopica a corpului irecuperabil intraarticular genunchiului cu debridare, osteoplastie sau condroplastie

49562-00 Relaxarea laterala artroscopica a genunchiului cu condroplastie, foraj multiplu sau implant

49562-01 Meniscectomia artroscopica a genunchiului cu condroplastie si foraj multiplu sau implant

49562-02 Indepartarea artroscopica a corpului irecuperabil intraarticular genunchiului cu condroplastie si foraj multiplu sau implant

49563-00 Repararea artroscopica a meniscului genunchiului

49566-00 Sinovectomia artroscopica a genunchiului

49569-00 Cvadricepsoplastia genunchiului

49700-00 Artroscopia gleznei

49703-00 Lavajul artroscopic al gleznei

49703-01 Ajustarea artroscopica a osteofitului gleznei

49703-02 Indepartarea artroscopica de corp strain intraarticular al gleznei

49703-03 Repararea artroscopica a fracturii osteocondrale a gleznei

49703-04 Sinovectomia artroscopica a gleznei

49703-05 Condroplastia artroscopica a gleznei

49706-00 Artrotomia gleznei

49706-01 Lavajul articulatiei gleznei

49706-02 Indepartarea de corp strain intraarticular al gleznei

49706-03 Sectionarea contracturilor gleznei

49709-00 Stabilizarea gleznei

49712-00 Artrodeza gleznei

49718-00 Alte interventii reparatorii ale tendonului articulatiei gleznei

49718-01 Repararea tendonului achillian

49724-00 Repararea secundara (intarziata) a tendonului achillian

49724-01 Reconstructia tendonului achillian

49727-00 Alungirea tendonului achillian

49800-00 Repararea primara a tendonului flexor sau extensor al piciorului

49803-00 Repararea secundara a tendonului flexor sau extensor al piciorului

49806-00 Tenotomia subcutanata a piciorului

49809-00 Tenotomia deschisa a piciorului

49809-01 Tenotomia deschisa a piciorului cu tenoplastie

49812-00 Transferul de tendon sau ligament al piciorului

49815-00 Tripla artrodeza a piciorului

49818-00 Excizia pintenului calcaneal

49821-00 Corectia de halux valgus sau rigidus prin artroplastie, unilateral

49824-00 Corectia de halux valgus sau rigidus prin artroplastie, bilateral

49827-00 Corectia de halux valgus prin transferul tendonului aductor al halucelui, unilateral

49830-00 Corectia de halux valgus prin transferul tendonului aductor al halucelui, bilateral

49833-00 Corectia de halux valgus prin osteotomia primului metatarsian, unilateral

49836-00 Corectia de halux valgus prin osteotomia primului metatarsian, bilateral

49837-00 Corectia de halux valgus prin osteotomia primului metatarsian si transferul tendonului aductor al halucelui, unilateral

49838-00 Corectia de halux valgus prin osteotomia primului metatarsian si transferul tendonului aductor al halucelui, bilateral

49839-00 Corectia de halux valgus sau rigidus prin artroplastie cu insertie de proteza, unilateral

49842-00 Corectia de halux valgus sau rigidus prin artroplastie cu insertie de proteza, bilateral

49845-00 Artrodeza primei articulatii metatarsofalangiene

49848-00 Corectia degetului "in ciocan"

49848-01 Corectia degetului "in gheara"

49851-00 Corectia degetului "in ciocan" cu fixare interna

49851-01 Corectia degetului "in gheara" cu fixare interna

49854-00 Fasciotomia plantara

49854-01 Fasciectomia plantara

49857-00 Inlocuirea articulatiei metatarsofalangiene

49860-00 Sinovectomia articulatiei metatarsofalangiene

49866-00 Neurectomia piciorului

50100-00 Artroscopia de articulatie, neclasificata in alta parte

50102-00 Procedura artroscopica neclasificata in alta parte

50103-00 Artrotomia de articulatie, neclasificata in alta parte

50104-00 Sinovectomia articulatiei, neclasificata in alta parte

50106-00 Stabilizarea articulara, neclasificata in alta parte

50109-00 Artrodeza articulatiei, neclasificata in alta parte

50112-00 Sectionarea contracturii articulare, neclasificata in alta parte

50118-00 Artrodeza articulatiei subastragaliene

50121-00 Transplantarea tendonului iliopsoasului la trohanterul mare

50127-00 Artroplastia articulatiei, neclasificata in alta parte

50130-00 Aplicarea dispozitivului de fixare externa neclasificata altundeva

50200-00 Biopsia de os, neclasificata in alta parte

50203-00 Excizia marginala a tumorii maligne de os

50206-00 Excizia marginala a tumorii maligne de os cu crioterapie al nivelul defectului

50206-01 Excizia marginala a tumorii maligne de os cu autografa defectului

50206-02 Excizia marginala a tumorii maligne de os cu alografa defectului

50206-03 Excizia marginala a tumorii maligne de os cu cimentarea defectului

50212-00 Rezectia in bloc a tumorii maligne de parti moi cu afectarea oaselor lungi ale membrului superior

50212-01 Rezectia in bloc a tumorii maligne de parti moi cu afectarea oaselor lungi ale membrului inferior

50215-00 Rezectia in bloc a tumorii maligne de parti moi afectand oasele lungi ale membrului superior, cu reconstructie intercalata folosind proteza

50215-01 Rezectia in bloc a tumorii maligne de parti moi afectand oasele lungi ale membrului superior, cu reconstructie intercalata folosind alografa

50215-02 Rezectia in bloc a tumorii maligne de parti moi afectand oasele lungi ale membrului superior, cu reconstructie intercalata folosind autografa

50215-03 Rezectia in bloc a tumorii maligne de parti moi afectand oasele lungi ale membrului inferior, cu reconstructie intercalata folosind proteza

50215-04 Rezectia in bloc a tumorii maligne de parti moi afectand oasele lungi ale membrului inferior, cu reconstructie intercalata folosind alografa

50215-05 Rezectia in bloc a tumorii maligne de parti moi afectand oasele lungi ale membrului inferior, cu reconstructie intercalata folosind autografa

50218-00 Rezectia in bloc a tumorii maligne de os lung al membrului superior cu artrodeza articulatiei adiacente

50218-01 Rezectia in bloc a tumorii maligne de os lung al membrului superior cu inlocuirea articulatiei adiacente

50221-00 Rezectia in bloc a tumorii de parti moi profunde cu interesarea pelvisului

50221-01 Rezectia in bloc a tumorii de parti moi profunde cu interesarea sacrului

50221-02 Rezectia in bloc a tumorii de parti moi profunde cu interesarea coloanei vertebrale

50221-03 Rezectia in bloc a tumorii de parti moi profunde implicand scapula

50224-00 Rezectia in bloc a tumorii de parti moi profunde cu interesarea sacrului cu reconstructie folosind proteza

50224-01 Rezectia in bloc a tumorii de parti moi profunde cu interesarea sacrului cu reconstructie folosind alografa

50224-02 Rezectia in bloc a tumorii de parti moi profunde cu interesarea sacrului cu reconstructie folosind autografa

50224-03 Rezectia in bloc a tumorii de parti moi profunde cu interesarea coloanei vertebrale cu reconstructie folosind proteza

50224-04 Rezectia in bloc a tumorii de parti moi profunde cu interesarea coloanei vertebrale cu reconstructie folosind alografa

50224-05 Rezectia in bloc a tumorii de parti moi profunde cu interesarea coloanei vertebrale cu reconstructie folosind autografa

50224-06 Rezectia in bloc a tumorii de parti moi profunde implicand scapula cu reconstructie folosind proteza

50224-07 Rezectia in bloc a tumorii de parti moi profunde implicand scapula cu reconstructie folosind alografa

50224-08 Rezectia in bloc a tumorii de parti moi profunde implicand scapula cu reconstructie folosind autografa

50224-09 Rezectia in bloc a tumorii de parti moi profunde cu interesarea pelvisului cu reconstructie folosind proteza

50224-10 Rezectia in bloc a tumorii de parti moi profunde cu interesarea pelvisului cu reconstructie folosind alografa

50224-11 Rezectia in bloc a tumorii de parti moi profunde cu interesarea pelvisului cu reconstructie folosind autografa

50227-00 Rezectia in bloc a tumorii maligne de os cu alografa anatomic specifica

50227-01 Rezectia in bloc a tumorii maligne de os cu autografa anatomic specifica

50230-00 Rezectia tumorii benigne de os cu alografa anatomic specifica

50300-00 Fixarea transarticulara

50309-00 Ajustarea de fixator cu cercuri sau aparat similar

50312-00 Sinovectomia gleznei

50321-00 Corectia piciorului equinovarus, unilateral

50324-00 Revizia corectiei de picior equinovarus, unilateral

50324-01 Revizia corectiei de picior equinovarus, bilateral

50327-00 Corectia piciorului equinovarus, bilateral

50333-00 Excizia coalescentei tarsiene

50336-00 Reconstructia de astragal vertical congenital

50339-00 Transferul lateral al tendonului muschiului tibial anterior

50342-00 Transferul tendonului muschiului tibial posterior prin membrana interosoasa pe fata anterioara sau posterioara a piciorului

50345-00 Corectarea deformarii in hiperextensie a degetului piciorului

50354-00 Rezectia si fixarea interna a tibiei pentru pseudoartroza congenitala

50357-00 Transfer de tendon muschi drept femural

50357-01 Transfer de tendon muschi ischiogambier medial

50357-02 Transfer de tendon muschi ischiogambier lateral

50360-00 Transfer combinat de tendon muschi ischiogambier lateral si medial

50363-00 Relaxarea posterioara a contracturii de genunchi, unilateral

50366-00 Relaxarea posterioara a contracturii de genunchi, bilateral

50369-00 Relaxarea posterioara a contracturii de genunchi cu artroliza, unilateral

50372-00 Relaxarea posterioara a contracturii de genunchi cu artroliza, bilateral

50375-00 Relaxare mediala pentru contractura de sold, unilateral

50378-00 Relaxare mediala pentru contractura de sold, bilateral

50381-00 Relaxare anterioara pentru contractura de sold, unilateral

50384-00 Relaxare anterioara pentru contractura de sold, bilateral

50387-00 Transferul tendonului iliopsoasului la trohanterul mare

50387-01 Transferul musculaturii abdominale la trohanterul mare

50387-02 Transferul aductorilor la ischion

50394-00 Osteotomii peri-acetabulare multiple

50396-00 Transsectie falanga

50396-01 Amputatia de falanga a mainii cu reconstructia de ligament sau articulatie

50399-00 Reaxarea antebratului in aplazia sau displazia de radius

50402-00 Eliberarea muschiului sternocleidomastoidian

50405-00 Flexor-plastie la nivelul cotului

50417-00 Reconstructia genunchiului implicand transferul peroneului sau tibiei si repararea mecanismului cvadricepsului

50423-00 Transfer de peroneu la nivelul tibiei cu fixare interna

52096-00 Insertia de brosa sau sarma la nivelul maxilarului, mandibulei sau osului zigomatic

52102-00 Ablatie de brosa, surub sau sarma din maxilar, mandibula sau osul zigomatic

52120-00 Rezectia partiala a mandibulei cu condilectomie

52122-00 Reconstructia partiala a maxilarului

52122-01 Reconstructia subtotala a maxilarului

52122-02 Reconstructia totala a unui maxilar

52122-03 Reconstructia totala a ambelor maxilare

52337-00 Repararea defectului alveolar

52600-00 Excizia exostozei palatine

52600-01 Excizia exostozei maxilare sau mandibulare

52603-00 Excizia marginii mandibulare de insertie a muschiului milohioidian

52606-00 Excizia tuberozitatii maxilare

52624-00 Marirea marginii alveolare cu grefa osoasa sau alogrefa

52626-00 Marirea marginii alveolare prin insertia de extensor tisular

53019-00 Grefa osoasa la nivel sinusului maxilar

53203-00 Reducerea deschisa a luxatiei articulatiei temporomandibulare

53215-00 Artroscopia articulatiei temporomandibulare

53218-00 Artroscopia articulatiei temporomandibulare cu excizia de corp strain intraarticular

53218-01 Debridarea artroscopica a articulatiei temporomandibulare

53218-02 Sectionarea artroscopica a aderentelor articulatiei temporomandibulare

53221-00 Explorarea articulatiei temporomandibulare

53224-00 Explorarea articulatiei temporomandibulare cu condilectomie sau condilotomie

53226-00 Sinovectomia articulatiei temporomandibulare

53227-00 Explorarea articulatiei temporomandibulare cu interventie chirurgicala asupra meniscului sau capsulei

53230-00 Explorarea articulatiei temporomandibulare cu interventie chirurgicala asupra meniscului, capsulei si condilului

53233-00 Explorarea articulatiei temporomandibulare cu interventie chirurgicala asupra meniscului, capsulei si condilului folosind lambouri tisulare, grefa cartilaginoasa sau alogrefa

53236-00 Stabilizarea articulatiei temporomandibulare

53239-00 Artrodeza articulatiei temporomandibulare

53424-00 Reducerea deschisa a fracturii complicate de maxilar

53425-00 Reducerea deschisa a fracturii complicate de mandibula

53427-00 Reducerea deschisa a fracturii complicate de os maxilar cu fixare interna

53429-00 Reducerea deschisa a fracturii complicate de mandibula cu fixare interna

90007-01 Alte proceduri asupra craniului

90007-02	Alte proceduri asupra creierului sau meningelor cerebrale
90012-00	Implantarea neurostimulatorului periferic
90012-01	Indepartarea neurostimulatorului periferic
90013-00	Biopsia de nerv
90014-00	Alta simpatectomie chirurgicala
90015-00	Alta simpatectomie chirurgicala, reinterventie
90016-00	Alte proceduri diagnostice asupra nervilor
90017-00	Excizia unei leziuni craniene
90041-00	Alte proceduri la nivelul glandei tiroide
90060-00	Alte corectii ale globului ocular
90082-00	Alte reparatii ale orbitei
90083-00	Alte proceduri pe orbita
90132-00	Alte interventii reparatorii asupra nasului
90169-00	Rezectia pulmonara sub forma de pana endoscopica
90175-00	Alte proceduri la nivelul peretelui toracic
90175-01	Alte proceduri la nivelul mediastinului
90175-02	Alte proceduri la nivelul diafragmului
90177-00	Repararea duplicatiei toracoabdominale
90282-00	Excizia de ganglion limfatic in alte zone
90282-01	Limfadenectomia regionala in alte zone
90282-02	Limfadenectomia radicala in alte zone
90283-00	Alte proceduri asupra structurilor limfatice
90530-01	Reducerea deschisa a fracturii arcadelor dentare mandibulare sau maxilare
90530-03	Reducerea deschisa a fracturii de os facial, neclasificata in alta parte
90533-00	Alta interventie reparatorie la nivelul umarului
90536-00	Alta interventie reparatorie asupra cotului
90539-00	Implantarea de dispozitiv protetic pentru brat
90540-00	Tenoliza tendonului flexor sau extensor al antebratului sau incheieturii mainii
90541-00	Reducerea inchisa a decolarii epifizare de radius sau ulna
90541-01	Reducerea deschisa a decolarii epifizare de radius sau ulna
90542-00	Alta interventie reparatorie asupra incheieturii mainii
90544-00	Sectionarea aderentelor mainii
90545-00	Incizia de parti moi ale mainii
90547-00	Repararea de muschi sau fascie a mainii, neclasificata in alta parte
90548-00	Alte proceduri plastice asupra mainii
90551-00	Implantarea dispozitivului protetic al gambei
90555-00	Osteotomia rotulei
90556-00	Tenoliza tendonului achilian extensor sau flexor al piciorului
90557-00	Dezarticulartia de deget al piciorului
90558-00	Reducerea deschisa a fracturii de glezna
90559-00	Artrodeza degetului piciorului
90561-00	Insertia sau inlocuirea stimulatorului de muschi scheletic
90566-00	Indepartarea stimulatorului de muschi scheletic
90567-00	Fasciotomia pentru ischemia membrului superior
90567-01	Fasciotomia pentru ischemia membrului inferior
90568-00	Incizia muschiului, neclasificata in alta parte
90568-01	Incizie bursei, neclasificata in alta parte
90568-02	Incizia partilor moi, neclasificata in alta parte
90569-00	Osteotomia, neclasificata in alta parte
90570-00	Sectionarea capsulei articulare, ligamentului sau cartilajului, neclasificata in alta parte
90571-00	Sectionarea aderentelor muschiului, tendonului, fasciei sau bursei
90572-00	Ostectomie, neclasificata in alta parte
90573-00	Sechestrectomia altor zone musculoscheletice nespecificate
90574-00	Excizia leziunii de articulatie, neclasificata in alta parte
90574-01	Excizia articulatiei, neclasificata in alta parte
90575-00	Excizia de parti moi, neclasificata in alta parte
90577-00	Prelevarea de muschi sau fascie pentru grefa
90578-00	Prelevarea de tendon pentru grefa
90579-00	Fasciectomia, neclasificata in alta parte

90580-00 Debridarea zonei fracturii deschise

90581-00 Reducerea decolarii epifizare, neclasificata in alta parte

90582-00 Sutura de ligament, neclasificata in alta parte

90582-01 Sutura de tendon, neclasificata in alta parte

90582-02 Sutura de muschi sau fascie, neclasificata in alta parte

90583-00 Grefa de tendon, neclasificata in alta parte

90583-01 Grefa musculara , neclasificata in alta parte

90584-00 Transpozitia de tendon, neclasificata in alta parte

90584-01 Reatasare de tendon, neclasificata in alta parte

90585-00 Reatasarea muschiului, neclasificata in alta parte

90586-00 Alte proceduri plastice asupra muschilor, neclasificate in alta parte

90588-00 Osteoclazia

90589-00 Repararea osului, neclasificata in alta parte

90589-01 Repararea de ligament, neclasificata in alta parte

90590-00 Reconstructia de tendon cu scripete, neclasificata in alta parte

90592-00 Separarea siamezilor echimorfici

90592-01 Separarea siamezilor inechimorfici

90593-00 Alte proceduri diagnostice pe muschi, tendon, fascie sau bursa, neclasificate in alta parte

90593-01 Alte proceduri pe muschi, tendon, fascie sau bursa, neclasificate in alta parte

90594-00 Alte proceduri diagnostice asupra unui os sau articulatie, neclasificata in alta parte

90595-00 Alte proceduri asupra aparatului musculoscheletic, neclasificate in alta parte

90596-00 Cerclajul sternal

90597-00 Proteza de silastic a ulnei distale

90598-00 Alta reparare a genunchiului

90599-00 Alta interventie reparatorie asupra gleznei

90600-00 Eliberarea artroscopica a aderentelor sau contracturii umarului

90600-01 Eliberarea aderentelor sau contracturii umarului

90601-00 Lavajul artroscopic al articulatiei, neclasificat in alta parte

90601-01 Lavajul articulatiei, neclasificat in alta parte

90602-00 Biopsia de disc intervertebral

90603-00 Sechestrectomia maxilarului

90603-01 Sechestrectomia mandibulei

90603-02 Sechestrectomia sternala

90603-03 Sechestrectomia costala

90603-04 Sechestrectomia vertebrala

90603-05 Sechestrectomia vertebrala cu interesarea maduvei spinarii

90603-06 Sechestrectomia claviculei

90603-07 Sechestrectomia scapulei

90603-08 Sechestrectomia humerusului

90603-09 Sechestrectomia de radius

90603-10 Sechestrectomie ulnara

90603-11 Sechestrectomia carpului

90603-12 Sechestrectomia metacarpului

90603-13 Sechestrectomia falangei mainii

90603-14 Sechestrectomia oaselor pelvisului

90603-15 Sechestrectomia femurala

90603-16 Sechestrectomia tibiei

90603-17 Sechestrectomia peroneului

90603-18 Sechestrectomia tarsiana

90603-19 Sechestrectomia metatarsiana

90603-20 Sechestrectomia falangei piciorului

90665-00 Debridarea excizionala a tegumentului si tesutului subcutanat

90670-00 Alografa

90670-01 Alografele in arsuri

90671-00 Xenografa

90671-01 Xenografa in arsuri

90672-00 Grefa tegumentara sintetica

90672-01 Grefa tegumentara sintetica in arsuri

90673-00 Corectarea sindactiliei

90675-00 Alte reparatii ale tegumentului si tesutului subcutanat

90678-00	Rezectia partiala a altui os facial, neclasificata in alta parte
90678-01	Rezectia subtotala a altui os facial, neclasificata in alta parte
90678-02	Rezectia totala a altui os facial, neclasificata in alta parte
90679-00	Osteotomia zigomatica unilaterala
90679-01	Osteotomia zigomatica bilaterala
90679-02	Ostectomie zigomatica unilaterala
90679-03	Osteoectomia zigomatica bilaterala
90680-00	Osteotomia zigomatica cu fixare interna unilaterala
90680-01	Osteotomia zigomatica cu fixare interna bilaterala
90680-02	Osteoectomia zigomatica cu fixare interna unilaterala
90680-03	Osteoectomia zigomatica cu fixare interna bilaterala
90681-00	Alte reparatii ale osului facial
90683-00	Reconstructie zigomatica
90684-00	Alte reconstructii ale osului facial

ADRG I13 Proceduri ale humerusului, tibiei, fibulei si gleznei

Proceduri in tabelul TAB-I13-1

DRG I13A Proceduri ale humerusului, tibiei, fibulei si gleznei cu CC catastrofale sau severe

PCCL >2

DRG I13B Proceduri ale humerusului, tibiei, fibulei si gleznei varsta >59 ani fara CC catastrofale sau severe

Varsta >59 ani

DRG I13C Proceduri ale humerusului, tibiei, fibulei si gleznei varsta <60 ani fara CC catastrofale sau severe

Proceduri (TAB-I13-1)

47066-00	Reducerea deschisa a luxatiei de glezna
47066-01	Reducerea deschisa a luxatiei de glezna cu fixare interna
47426-01	Reducerea inchisa a fracturii de humerus proximal cu fixare interna
47429-00	Reducerea deschisa a fracturii de humerus proximal
47429-01	Reducerea deschisa a fracturii de humerus proximal cu fixare interna
47432-00	Reducerea deschisa a fracturii intraarticulare de humerus proximal
47432-01	Reducerea deschisa a fracturii intraarticulare de humerus proximal cu fixare interna
47450-00	Reducerea deschisa a fracturii de diafiza humerala
47450-01	Reducerea deschisa a fracturii de diafiza humerala cu fixare interna
47451-00	Reducerea inchisa a fracturii de diafiza humerala cu fixare interna
47456-01	Reducerea inchisa a fracturii de humerus distal cu fixare interna
47459-00	Reducerea deschisa a fracturii de humerus distal
47459-01	Reducerea deschisa a fracturii de humerus distal cu fixare interna
47546-01	Reducerea inchisa a fracturii de platou tibial medial sau lateral cu fixare interna
47549-00	Reducerea deschisa a fracturii de platou tibial medial sau lateral
47549-01	Reducerea deschisa a fracturii de platou tibial medial sau lateral cu fixare interna
47555-01	Reducerea inchisa a fracturii de platou tibial medial si lateral cu fixare interna
47558-00	Reducerea deschisa a fracturii de platou tibial medial si lateral

47558-01 Reducerea deschisa a fracturii de platou tibial medial si lateral cu fixare interna

47566-00 Reducerea inchisa a fracturii de diafiza tibiala cu fixare interna

47566-01 Reducerea deschisa a fracturii de diafiza tibiala cu fixare interna

47566-02 Reducerea inchisa a fracturii intra-articulare de diafiza tibiala cu fixare interna

47566-03 Reducerea deschisa a fracturii intra-articulare de diafiza tibiala cu fixare interna

47570-00 Reducerea deschisa a fracturii de diafiza tibiala

47573-00 Reducerea deschisa a fracturii intra-articulare de diafiza tibiala

47588-01 Fixarea interna a fracturii intra-articulare de suprafata articulara tibiala a genunchiului cu repararea sau reconstructia ligamentelor

47600-00 Reducerea inchisa a fracturii de glezna cu fixare interna a diastazei, peroneului sau maleolei

47600-01 Reducerea deschisa a fracturii de glezna cu fixare interna a diastazei, peroneului sau maleolei

47603-00 Reducerea inchisa a fracturii de glezna cu fixare interna, 2 a diastazei, peroneului sau maleolei

47603-01 Reducerea deschisa a fracturii de glezna cu fixare interna, 2 a diastazei, peroneului sau maleolei

48206-00 Grefa osoasa la tibie

48209-00 Grefa osoasa la tibie cu fixare interna

48212-00 Grefa osoasa la humerus

48215-00 Grefa osoasa la humerus cu fixare interna

48406-00 Osteotomia peroneului

48406-01 Ostectomia peroneului

48409-00 Osteotomia peroneului cu fixare interna

48409-01 Ostectomia peroneului cu fixare interna

48412-00 Osteotomia humerusului

48412-01 Ostectomia humerusului

48415-00 Osteotomia humerusului cu fixare interna

48415-01 Ostectomia humerusului cu fixare interna

48418-00 Osteotomia tibiei

48418-01 Ostectomia tibiei

48421-00 Osteotomia tibiei cu fixare interna

48421-01 Ostectomia tibiei cu fixare interna

48503-00 Epifiziodeza tibiei si peroneului

49703-02 Indepartarea artroscopica de corp strain intraarticular al gleznei

49703-03 Repararea artroscopica a fracturii osteocondrale a gleznei

49703-04 Sinovectomia artroscopica a gleznei

49703-05 Condroplastia artroscopica a gleznei

49706-00 Artrotomia gleznei

49706-01 Lavajul articulatiei gleznei

49706-02 Indepartarea de corp strain intraarticular al gleznei

49706-03 Sectionarea contracturilor gleznei

49709-00 Stabilizarea gleznei

49712-00 Artrodeza gleznei

49815-00 Tripla artrodeza a piciorului

50218-00 Rezectia in bloc a tumorii maligne de os lung al membrului superior cu artrodeza articulatiei adiacente

50218-01 Rezectia in bloc a tumorii maligne de os lung al membrului superior cu inlocuirea articulatiei adiacente

50312-00 Sinovectomia gleznei

50354-00 Rezectia si fixarea interna a tibiei pentru pseudoartroza congenitala

50423-00 Transfer de peroneu la nivelul tibiei cu fixare interna

90551-00 Implantarea dispozitivului protetic al gambei

90558-00 Reducerea deschisa a fracturii de glezna

90581-00 Reducerea decolarii epifizare, neclasificata in alta parte

90599-00 Alta interventie reparatorie asupra gleznei

ADRG I14 Revizie a bontului de amputatie

Proceduri in tabelul TAB-I14-1

DRG I14Z Revizie a bontului de amputatie

Proceduri (TAB-I14-1)

44376-00	Reamputatia bontului de amputatie
46483-00	Revizia bontului de amputatie a mainii sau degetului

ADRG I15 Chirurgie cranio-faciala

Proceduri in tabelul TAB-I15-1

DRG I15Z Chirurgie cranio-faciala

Proceduri (TAB-I15-1)

30244-00	Indepartarea excrescentei stiloide al osului temporal
39015-02	Insertia aparatului de monitorizare a presiunii intracraniene, cu monitorizare
39606-00	Redresarea unei fracturi craniene inchise 1
39606-01	Redresarea unei fracturi craniene inchise 2
39609-00	Debridarea eschilelor din fractura craniana multipla deschisa
39609-01	Eschilectomia fracturii craniene multiple
39609-02	Reducere de fractura craniana deschisa (cominutiva)
39612-00	Eschilectomia fracturii craniene cominutive cu repararea durei si tesutului cerebral
39612-01	Reducere de fractura craniana cominutiva cu repararea durei si tesutului cerebral
39640-00	Ablatia unei tumori de etaj anterior al bazei craniului
39642-00	Ablatia unei tumori de etaj anterior al bazei craniului cu indepartarea extensiei sinusului paranazal
39646-00	Ablatia unei tumori de etaj anterior al bazei craniului cu indepartarea extensiilor sinusului paranazal si a fosei orbitare
39650-00	Ablatia unei tumori de fosa cerebrala medie si/sau infratemporala
39653-00	Ablatia unei tumori clivale si petro-clivale
39658-00	Ablatia unei tumori de clivus, abord transoral
39658-01	Ablatia unei tumori de clivus, abord transmaxilar
39660-00	Ablatia unei tumori de sinus cavernos
39660-01	Ablatia unei tumori de sinus cavernos cu evidentierea arterei carotide intracraniene
39660-02	Ablatia unei leziuni vasculare a sinusului cavernos
39660-03	Ablatia unei leziuni vasculare a sinusului cavernos, cu evidentierea arterei carotide intracraniene
39662-00	Ablatia unei tumori de foramen magnum prin abord transcondilian
39662-01	Ablatia unei tumori de foramen magnum prin abord suboccipital lateral
39662-02	Ablatia unei leziuni vasculare situate la nivelul foramen magnum prin abord transcondilian
39662-03	Ablatia unei leziuni vasculare situate la nivelul foramen magnum prin abord suboccipital lateral
39906-00	Craniectomia pentru infectia craniului
40009-01	Revizia shuntului cisternal
40115-00	Procedee pentru craniostenozis, o sutura
40118-00	Procedee pentru craniostenozis, >=2 suturi
40339-00	Blocarea obex-ului
40600-00	Cranioplastia cu insertia de placa craniana

40600-01	Cranioplastia cu grefa osoasa
40600-02	Cranioplastia cu lambou cranian
40600-03	Alta cranioplastie
41581-00	Ablatia unei tumori implicand fosa infratemporala
41584-00	Rezectia partiala a osului temporal cu mastoidectomie
41584-01	Rezectia partiala a osului temporal cu mastoidectomie si decompresie de nerv facial
41587-00	Rezectia totala a osului temporal
45785-03	Reconstructie totala a conturului cranial
45788-00	Reconstructia fosei glenoidale, arcului zigomatic si a osului temporal
45794-00	Procedeu de osteo-integrare, implantare de fixator de titaniu pentru atasarea aparatului auditiv ancorat
45794-01	Procedeu de osteo-integrare, implantare de fixator de titaniu pentru atasarea protezei de ureche
45794-02	Procedee de osteo-integrare, implantare de fixator de titaniu pentru atasare protezei orbitara
45794-03	Procedeu de osteo-integrare, implantare de fixator de titaniu pentru atasarea unei proteze nazale ,partial
45794-04	Procedeu de osteo-integrare, implantare de fixator de titaniu pentru atasarea unei proteze nazale totale
45794-05	Procedeu de osteo-integrare, implantare de fixator de titaniu pentru atasarea unui membru protezat
45794-06	Procedeu de osteo-integrare, implantare de fixator de titaniu pentru atasarea protezei digitale
45794-07	Procedeu de osteo-integrare, implantare de fixator de titaniu pentru inlocuirea articulatiilor degetelor
45797-00	Procedeu de osteo-integrare, fixare a marginii transcutanate pentru atasarea aparatului auditiv ancorat osos
45797-01	Procedeu de osteo-integrare, fixarea atasamentelor transcutanate pentru aplicarea protezei auriculare
45797-02	Procedeu de osteo-integrare, fixare a atasamentului transcutanat pentru implantarea protezei orbitale
45797-03	Procedeu de osteo-integrare, fixare a atasamentului transcutanat pentru implantarea de proteza nazala partiala
45797-04	Procedeu de osteo-integrare, fixare a atasamentului transcutanat pentru implantarea de proteza nazala totala
45797-05	Procedeu de osteo-integrare, fixare a atasamentului transcutanat pentru aplicarea protezei unui membru
45797-06	Procedeu de osteo-integrare, fixare a atasamentului transcutanat pentru adaugarea unei proteze digitale
90007-01	Alte proceduri asupra craniului
90007-02	Alte proceduri asupra creierului sau meningelor cerebrale

ADRG I16 Alte proceduri la nivelul umarului

Proceduri in tabelul TAB-I16-1

DRG I16Z Alte proceduri la nivelul umarului

Proceduri (TAB-I16-1)

47012-00	Reducerea deschisa a luxatiei de umar
47012-01	Reducerea deschisa a luxatiei de umar cu fixare interna
48900-00	Excizia ligamentului coraco-acromial
48900-01	Excizia depozitului de calciu din coama rotatorilor
48903-00	Decompresia spatiului subacromial
48906-00	Repararea coamei rotatorilor
48909-00	Repararea coamei rotatorilor cu decompresia spatiului subacromial
48912-00	Artrotomia umarului

48930-00	Stabilizarea umarului pentru luxatia recurenta
48933-00	Stabilizarea umarului pentru instabilitatea multidirectionala
48936-00	Sinovectomia umarului
48939-00	Artrodeza umarului
48942-00	Artrodeza umarului cu indepartarea protezei
48948-00	Debridarea artroscopica a umarului
48948-01	Inlaturarea artroscopica de corp strain intraarticular al umarului
48948-02	Condroplastia artroscopica a umarului
48951-00	Decompresia artroscopica a spatiului subacromial
48954-00	Sinovectomia artroscopica a umarului
48957-00	Stabilizarea artroscopica a umarului
48960-00	Reconstructia artroscopica a umarului
90533-00	Alta interventie reparatorie la nivelul umarului
90539-00	Implantarea de dispozitiv protetic pentru brat
90600-00	Eliberarea artroscopica a aderentelor sau contracturii umarului
90600-01	Eliberarea aderentelor sau contracturii umarului

ADRG I17 Chirurgie maxilo-faciala

Proceduri in tabelul TAB-I17-1

DRG I17Z Chirurgie maxilo-faciala

Proceduri (TAB-I17-1)

30052-01	Reparatia plagilor palpebrale
42521-02	Repararea soclului anoftalmic cu grefa dermograsoasa
42524-00	Grefa de piele pe orbita anoftalmica, procedeu secundar
42527-00	Revizia soclului anoftalmic
42530-02	Repararea plagilor orbitei
42533-00	Orbitotomia exploratorie
42533-01	Orbitotomia exploratorie cu biopsie
42536-00	Exenteratia orbitei
42536-01	Exenteratia orbitei cu grefa tegumentara
42536-02	Exenteratia orbitei cu transplant de muschi temporal
42536-03	Exenteratia orbitei cu grefa tegumentara si transplant de muschi temporal
42536-04	Exenteratia orbitei cu indepartarea structurilor adiacente
42572-00	Drenajul abcesului orbitar
42572-01	Drenajul chistului orbitar
42854-00	Repararea rupturii de muschi extraocular
42860-00	Grefa pe pleoapa superioara, cu retragerea retractorilor pleoapei, un ochi
42860-01	Grefa pe pleoapa superioara, cu retragerea retractorilor pleoapei, ambii ochi
42860-02	Grefa pleoapei inferioare, cu retragerea retractorilor pleoapei, un ochi
42860-03	Grefa pe pleoapa inferioara, cu retragerea retractorilor pleoapei, ambii ochi
45051-00	Reconstructia conturului facial cu implant
45590-00	Reconstructia cavitatii orbitare
45590-01	Reconstructia cavitatii orbitare cu implant
45593-00	Reconstructia cavitatii orbitare cu grefa cartilaginoasa
45593-01	Reconstructia cavitatii orbitare cu implant si grefa cartilaginoasa
45593-02	Reconstructia cavitatii orbitare cu grefa osoasa
45593-03	Reconstructia cavitatii orbitare cu implant si grefa osoasa
45596-00	Rezectia totala a unui maxilar
45597-00	Rezectia totala a ambelor maxilare
45599-00	Rezectia totala a ambelor parti ale mandibulei

45602-00	Rezectia subtotala a mandibulei
45602-01	Rezectia subtotala a maxilarului
45605-00	Rezectia partiala a mandibulei
45605-01	Rezectia partiala a maxilarului
45608-00	Reconstructia condilului mandibular
45608-01	Reconstructia partiala a mandibulei
45608-02	Reconstructie subtotala a mandibulei
45608-03	Reconstructia totala a mandibuei
45608-04	Reconstructia mandibulara prin distractie osoasa
45611-00	Condilectomia mandibulara
45647-00	Restaurarea conturului facial folosind grefa osoasa
45647-01	Restaurarea conturului facial folosind grefa cartilaginoasa
45647-02	Restaurarea conturului facial folosind grefa de os si cartilaj
45656-02	Grefa compozita la pleoapa
45671-01	Reconstructia pleoapei folosind lambou, unic sau prima etapa
45674-01	Reconstructia pleoapei folosind lambou, a 2-a etapa
45720-00	Osteotomia mandibulei, unilateral
45720-01	Osteotomia maxilarului, unilateral
45720-02	Ostectomia mandibulei, unilateral
45720-03	Ostectomia maxilarului, unilateral
45723-00	Osteotomia mandibulei cu fixare interna, unilateral
45723-01	Osteotomia maxilarului cu fixare interna, unilateral
45723-02	Ostectomia mandibulei cu fixare interna, unilateral
45723-03	Ostectomia maxilarului cu fixare interna, unilateral
45726-00	Osteotomia mandibulei, bilateral
45726-01	Osteotomia maxilarului, bilateral
45726-02	Ostectomia mandibulei, bilateral
45726-03	Ostectomia maxilarului, bilateral
45729-00	Osteotomia mandibulei cu fixare interna, bilateral
45729-01	Osteotomia maxilarului cu fixare interna, bilateral
45729-02	Ostectomia mandibulei cu fixare interna, bilateral
45729-03	Ostectomie a maxilei cu fixare interna bilateral
45731-00	Osteotomia sau Ostectomia mandibulei, >=3 proceduri
45731-01	Osteotomia sau Ostectomia maxilarului , >=3 proceduri
45732-00	Osteotomia sau Ostectomia mandibulei >=3 proceduri, cu fixare interna
45732-01	Osteotomia sau Ostectomia maxilarului, >=3 proceduri, cu fixare interna
45735-00	Osteotomia sau Ostectomia mandibulei si maxilarului, 4 proceduri
45738-00	Osteotomia sau Ostectomia mandibulei si maxilarului, 4 proceduri, cu fixare interna
45741-00	Osteotomia sau Ostectomia mandibulei si maxilarului, 5 proceduri
45744-00	Osteotomia sau Ostectomia mandibulei si maxilarului, 5 proceduri, cu fixare interna
45747-00	Osteotomia sau Ostectomia mandibulei si maxilarului, >=6 proceduri
45752-00	Osteotomia sau Ostectomia mandibulei sau maxilarului, >=6 proceduri, cu fixare interna
45753-00	Osteotomii mediofaciale
45754-00	Osteotomii mediofaciale cu fixare interna
45755-00	Meniscectomia temporo-mandibulara
45758-00	Artroplastia articulatiei temporo-mandibulare
45761-00	Genioplastie de reductie
45761-01	Genioplastie de ridicare
45767-00	Corectia intracraniala a hipertelorismului
45767-01	Corectia intracraniala a hipertelorismului cu osteotomie Le Fort III
45770-00	Corectia subcraniala a hipertelorismului
45773-00	Corectia periorbitala a sindromului Treacher Collins
45776-00	Corectia intracraniala a distopiei orbitale
45779-00	Corectia subcraniala a distopiei orbitale
45782-00	Avansare frontala unilaterala

45782-01	Avansare frontala cu avansare orbitala partiala, unilaterala
45782-02	Avansare frontala cu avansare orbitala totala, unilaterala
45785-00	Avansare frontala bilaterala
45785-01	Avansare frontala cu avansare orbitala partiala, bilaterala
45785-02	Avansare frontala cu avansare orbitala totala, bilaterala
45791-00	Costructia unui condil absent si a remului ascendent al mandibulei
47741-00	Reducerea deschisa a fracturii de piramida nazala
47762-00	Reducerea deschisa a fracturii de os zigomatic
47765-00	Reducerea deschisa a fracturii de os zigomatic cu fixare externa, 1 sediu
47765-01	Reducerea deschisa a fracturii de os zigomatic cu fixare interna, 1 sediu
47768-00	Reducerea deschisa a fracturii de os zigomatic cu fixare externa, 2 sedii
47768-01	Reducerea deschisa a fracturii de os zigomatic cu fixare interna, 2 sedii
47771-00	Reducerea deschisa a fracturii de os zigomatic cu fixare externa, 3 sedii
47771-01	Reducerea deschisa a fracturii de os zigomatic cu fixare interna, 3 sedii
47774-00	Reducerea deschisa a fracturii de maxilar
47777-00	Reducerea deschisa a fracturii de mandibula
47786-00	Reducerea deschisa a fracturii de maxilar cu fixare interna
47789-00	Reducerea deschisa a fracturii de mandibula cu fixare interna
52096-00	Insertia de brosa sau sarma la nivelul maxilarului, mandibulei sau osului zigomatic
52120-00	Rezectia partiala a mandibulei cu condilectomie
52122-00	Reconstructia partiala a maxilarului
52122-01	Reconstructia subtotala a maxilarului
52122-02	Reconstructia totala a unui maxilar
52122-03	Reconstructia totala a ambelor maxilare
52337-00	Repararea defectului alveolar
52600-00	Excizia exostozei palatine
52600-01	Excizia exostozei maxilare sau mandibulare
52603-00	Excizia marginii mandibulare de insertie a muschiului milohioidian
52606-00	Excizia tuberozitatii maxilare
52624-00	Marirea marginii alveolare cu grefa osoasa sau alogrefa
53019-00	Grefa osoasa la nivel sinusului maxilar
53203-00	Reducerea deschisa a luxatiei articulatiei temporomandibulare
53218-00	Artroscopia articulatiei temporomandibulare cu excizia de corp strain intraarticular
53218-01	Debridarea artroscopica a articulatiei temporomandibulare
53218-02	Sectionarea artroscopica a aderentelor articulatiei temporomandibulare
53221-00	Explorarea articulatiei temporomandibulare
53224-00	Explorarea articulatiei temporomandibulare cu condilectomie sau condilotomie
53227-00	Explorarea articulatiei temporomandibulare cu interventie chirurgicala asupra meniscului sau capsulei
53230-00	Explorarea articulatiei temporomandibulare cu interventie chirurgicala asupra meniscului, capsulei si condilului
53233-00	Explorarea articulatiei temporomandibulare cu interventie chirurgicala asupra meniscului, capsulei si condilului folosind lambouri tisulare, grefa cartilaginoasa sau alogrefa
53424-00	Reducerea deschisa a fracturii complicate de maxilar
53425-00	Reducerea deschisa a fracturii complicate de mandibula
53427-00	Reducerea deschisa a fracturii complicate de os maxilar cu fixare interna
53429-00	Reducerea deschisa a fracturii complicate de mandibula cu fixare interna
90060-00	Alte corectii ale globului ocular
90082-00	Alte reparatii ale orbitei
90083-00	Alte proceduri pe orbita
90530-01	Reducerea deschisa a fracturii arcadelor dentare mandibulare sau maxilare
90530-03	Reducerea deschisa a fracturii de os facial, neclasificata in alta parte

90678-00	Rezectia partiala a altui os facial, neclasificata in alta parte
90678-01	Rezectia subtotala a altui os facial, neclasificata in alta parte
90678-02	Rezectia totala a altui os facial, neclasificata in alta parte
90679-00	Osteotomia zigomatica unilaterala
90679-01	Osteotomia zigomatica bilaterala
90679-02	Ostectomie zigomatica unilaterala
90679-03	Osteoectomia zigomatica bilaterala
90680-00	Osteotomia zigomatica cu fixare interna unilaterala
90680-01	Osteotomia zigomatica cu fixare interna bilaterala
90680-02	Osteoectomia zigomatica cu fixare interna unilaterala
90680-03	Osteoectomia zigomatica cu fixare interna bilaterala
90683-00	Reconstructie zigomatica
90684-00	Alte reconstructii ale osului facial

ADRG I18 Alte proceduri la nivelul genunchiului

Proceduri in tabelul TAB-I18-1

DRG I18Z Alte proceduri la nivelul genunchiului

Proceduri (TAB-I18-1)

47060-00	Reducerea deschisa a luxatiei de rotula
47582-00	Patelectomia cu reatasarea tendonului
47585-00	Fixarea interna a fracturii de rotula
49303-01	Lavajul soldului
49500-01	Artrotomia genunchiului
49500-02	Indepartarea partii irecuperabile intraarticular genunchiului
49500-03	Lavajul genunchiului
49500-04	Relaxarea capsulei genunchiului
49503-00	Meniscectomia genunchiului
49503-01	Stabilizarea patelofemurala
49503-02	Condroplastia genunchiului
49503-04	Patelectomia
49503-05	Osteoplastia genunchiului
49509-00	Sinovectomia genunchiului
49548-00	Revizia stabilizarii patelofemurale a genunchiului
49557-02	Excizia artroscopica a marginii meniscale sau a plicii genunchiului
49558-00	Debridarea artroscopica a genunchiului
49558-01	Condroplastia artroscopica a genunchiului
49558-02	Osteoplastia artroscopica a genunchiului
49559-00	Condroplastia artroscopica a genunchiului cu foraj multiplu sau implant
49560-00	Indepartarea artroscopica a corpului irecuperabil intraarticular genunchiului
49560-01	Ajustarea artroscopica a ligamentului de genunchi
49560-02	Relaxarea laterala artroscopica a genunchiului
49560-03	Meniscectomie artroscopica a genunchiului
49561-00	Relaxarea laterala artroscopica a genunchiului cu debridare, osteoplastie sau condroplastie
49561-01	Meniscectomia artroscopica a genunchiului cu debridare, osteoplastie sau condroplastie
49561-02	Indepartarea artroscopica a corpului irecuperabil intraarticular genunchiului cu debridare, osteoplastie sau condroplastie
49562-00	Relaxarea laterala artroscopica a genunchiului cu condroplastie, foraj multiplu sau implant
49562-01	Meniscectomia artroscopica a genunchiului cu condroplastie si foraj multiplu sau implant
49562-02	Indepartarea artroscopica a corpului irecuperabil intraarticular genunchiului cu condroplastie si foraj multiplu sau implant

49563-00	Repararea artroscopica a meniscului genunchiului
49566-00	Sinovectomia artroscopica a genunchiului
50363-00	Relaxarea posterioara a contracturii de genunchi, unilateral
50366-00	Relaxarea posterioara a contracturii de genunchi, bilateral
50369-00	Relaxarea posterioara a contracturii de genunchi cu artroliza, unilateral
50372-00	Relaxarea posterioara a contracturii de genunchi cu artroliza, bilateral
90555-00	Osteotomia rotulei
90598-00	Alta reparare a genunchiului

ADRG I19 Alte proceduri la nivelul cotului si antebratului

Proceduri in tabelul TAB-I19-1

DRG I19Z Alte proceduri la nivelul cotului si antebratului

Proceduri (TAB-I19-1)

47021-00	Reducerea deschisa a luxatiei de cot
47021-01	Reducerea deschisa a luxatiei de cot cu fixare interna
47027-00	Reducerea deschisa a luxatiei de articulatie radio-ulnara proximala
47027-01	Reducerea deschisa a luxatiei de articulatie radio-ulnara proximala cu fixare interna
47363-02	Reducerea inchisa a fracturii de epifiza distala de radius cu fixare interna
47363-03	Reducerea inchisa a fracturii de epifiza distala ulnara cu fixare interna
47366-00	Reducerea deschisa a fracturii de epifiza distala de radius
47366-01	Reducerea deschisa a fracturii de epifiza distala ulnara
47366-02	Reducerea deschisa a fracturii de epifiza distala de radius cu fixare interna
47366-03	Reducerea deschisa a fracturii de epifiza distala ulnara cu fixare interna
47381-02	Reducerea inchisa a fracturii de diafiza de radius cu fixare interna
47381-03	Reducerea inchisa a fracturii de diafiza ulnara cu fixare interna
47384-00	Reducerea deschisa a fracturii de diafiza de radius
47384-01	Reducerea deschisa a fracturii de diafiza ulnara
47384-02	Reducerea deschisa a fracturii de diafiza de radius cu fixare interna
47384-03	Reducerea deschisa a fracturii de diafiza ulnara cu fixare interna
47385-02	Reducerea inchisa a fracturii de diafiza de radius cu luxatie si fixare interna
47385-03	Reducerea inchisa a fracturii de diafiza ulnara cu luxatie si fixare interna
47386-00	Reducerea deschisa a fracturii de diafiza de radius cu luxatie
47386-01	Reducerea deschisa a fracturii de diafiza de radius cu luxatie si fixare interna
47386-02	Reducerea deschisa a fracturii de diafiza ulnara cu luxatie
47386-03	Reducerea deschisa a fracturii de diafiza ulnara cu luxatie si fixare interna
47390-01	Reducerea inchisa a fracturii de diafiza de radius si ulnara cu fixare interna
47393-00	Reducerea deschisa a fracturii de diafiza de radius si ulnara
47393-01	Reducerea deschisa a fracturii de diafiza de radius si ulnara cu fixare interna
47396-01	Reducerea inchisa a fracturii de olecran cu fixare interna
47399-00	Reducerea deschisa a fracturii de olecran
47399-01	Reducerea deschisa a fracturii de olecran cu fixare interna
47402-00	Reducerea deschisa a fracturii de olecran cu ostectomie partiala a fragmentului de olecran
47402-01	Reducerea deschisa a fracturii de olecran cu ostectomie partiala a fragmentului de olecran si fixare interna

47405-01	Reducerea inchisa a fracturii de cap sau colet al radiusului cu fixare interna
47408-00	Reducerea deschisa a fracturii de cap sau colet al radiusului
47408-01	Reducerea deschisa a fracturii de cap sau colet al radiusului cu fixare interna
48218-00	Grefa osoasa la radius si ulna
48221-00	Grefa osoasa la radius si ulna cu fixare interna
48224-00	Grefa osoasa la radius sau ulna
48227-00	Grefa osoasa la radius sau ulna cu fixare interna
48406-02	Osteotomia de radius
48406-03	Ostectomia de radius
48406-04	Osteotomia ulnara
48406-05	Ostectomia ulnara
48409-02	Osteotomia de radius cu fixare interna
48409-03	Ostectomia de radius cu fixare interna
48409-04	Osteotomia ulnara cu fixare interna
48409-05	Ostectomia ulnara cu fixare interna
49100-00	Artrotomia cotului
49100-01	Indepartarea de corp strain intraarticular, cot
49100-02	Artroliza de cot
49103-00	Stabilizarea cotului
49106-00	Artrodeza cotului
49109-00	Sinovectomia artroscopica a cotului
49109-01	Sinovectomia cotului
49121-00	Forajul artroscopic al defectului cotului
49121-01	Indepartarea artroscopica de corp strain intraarticular, cot
49121-02	Condroplastia artroscopica a cotului
49121-03	Osteoplastia artroscopica a cotului
49121-04	Eliberarea artroscopica a contracturii cotului
50399-00	Reaxarea antebratului in aplazia sau displazia de radius
50405-00	Flexor-plastie la nivelul cotului
90536-00	Alta interventie reparatorie asupra cotului
90541-00	Reducerea inchisa a decolarii epifizare de radius sau ulna
90541-01	Reducerea deschisa a decolarii epifizare de radius sau ulna
90597-00	Proteza de silastic a ulnei distale

ADRG I20 Alte proceduri la nivelul cotului si antebratului

Proceduri in tabelul TAB-I20-2 sau [(orice diagnostic principal din CMD 08 tabel TAB-M08-0 cu exceptia TAB-I20-1) si proceduri in tabelul TAB-I20-3]

DRG I20Z Alte proceduri la nivelul cotului si antebratului

Diagnostice pricnipale (TAB-I20-1)

C40.1	Tumora maligna oasele scurte ale membrelor superioare
C47.1	Tumora maligna nervii periferici ai membrelor superioare, inclusiv umarul
C49.1	Tumora maligna tesutul conjunctiv si alte tesuturi moi ale membrelor superioare, inclusiv umarul
D16.1	Tumora benigna oase scurte ale membrului superior
D21.1	Tumora benigna tesut conjunctiv si ale altor tesuturi moi ale membrului superior, inclusiv umarul
M00.04	Artrita si poliartrita stafilococica, mana
M00.14	Artrita si poliartrita pneumococica, mana
M00.24	Alte artrite si poliartrite streptococice, mana
M00.84	Artrita si poliartrita datorita altor agenti bacterieni specificati, mana
M00.94	Artrita piogenica nespecificata, mana
M01.04	Artrita meningococica, mana (A39.8+)
M01.14	Artrita tuberculoasa, mana (A18.0+)
M01.24	Artrita in cursul bolii Lyme, mana (A69.2+)

M01.34 Atrita in alte boli bacteriene clasificate altundeva, mana

M01.44 Artrita in rubeola, mana (B06.8+)

M01.54 Artrita in allte boli virale clasificate altundeva, mana

M01.64 Artrita in micoze, mana (B35-B49+)

M01.84 Artrita in alte boli infectioase si parazitare clasificate altundeva, mana

M02.04 Artropatia dupa derivatia intestinala, mana

M02.14 Artropatia postdizenterica, mana

M02.24 Artropatia dupa vaccin, mana

M02.34 Boala Reiter, mana

M02.84 Alte artropatii de reactie, mana

M02.94 Artropatia de reactie, nespecificata, mana

M03.24 Alte artropatii postinfectioase in boli clasificate altundeva, mana

M03.64 Artropatia de reactie in alte boli clasificate altundeva, mana

M05.04 Sindrom Felty, mana

M05.24 Vasculita reumatoida, mana

M05.34 Artrita reumatoida cu implicarea altor organe sau aparate, mana

M05.84 Alte artrite reumatoide seropozitive, mana

M05.94 Artrite reumatoide seropozitive, nespecificate, mana

M06.04 Artrita reumatoida seronegativa, mana

M06.14 Boala Still cu debut la adulti, mana

M06.24 Bursita reumatoida, mana

M06.34 Nodul reumatoid, mana

M06.44 Poliatropatia inflamatorie, mana

M06.84 Alte artrite reumatoide specificate, mana

M06.94 Artrita reumatoida, nespecificata, mana

M07.04 Artropatia psoriazica interfalangiana distala (L40.5+), mana

M07.14 Artrita mutilanta, mana (L40.5+)

M07.34 Alte artropatii psoriazice, mana (L40.5+)

M07.44 Artropatia in boala Crohn [enterita regionala], mana (K50.-+)

M07.54 Atropatia in colita ulceroasa, mana (K51.-+)

M07.64 Alte artropatii enteropatice, mana

M08.04 Artrita reumatoida juvenila, mana

M08.14 Spondilita anchilozanta juvenila, mana

M08.24 Artrita juvenila cu debut sistemic, mana

M08.44 Artrita juvenila pauciarticulara, mana

M08.84 Alta artrita juvenila, mana

M08.94 Artrita juvenila, nespecificata, mana

M09.04 Artrita juvenila in psoriazis, mana (L40.5+)

M09.14 Artrita juvenila in boala Crohn [enterita regionala], mana (K50.-+)

M09.24 Artrita juvenila in colita ulceroasa, mana (K51.+)

M09.84 Artrita juvenila in alte boli clasificate altundeva, mana

M10.04 Guta idiopatica, mana

M10.44 Alte gute secundare, mana

M10.94 Guta, nespecificata, mana

M11.04 Boala prin depozitarea hidroxiapatitei, mana

M11.14 Condrocalcinoza familiala, mana

M11.24 Alte condrocalcinoze, mana

M11.84 Alte artropatii datorite microcristalelor specificate, mana

M11.94 Artropatia datorita microcristalelor, nespecificata, mana

M12.04 Artropatia cronica post-reumatismala [Jaccond], mana

M12.14 Boala Kaschin-Beck, mana

M12.24 Sinovita villonodulara (pigmentara), mana

M12.34 Reumatism palindromic, mana

M12.44 Hidartroza intermitenta, mana

M12.54 Artropatia traumatica, mana

M12.84 Alte artropatii specifice, neclasificate altundeva, mana

M13.14 Monoartrita, neclasificata altundeva, mana

M13.84 Alte artrite specificate, mana

M13.94 Artrita, nespecificata, mana

M18.0	Artroza primara a primei articulatii carpo-metacarpiene, bilaterala
M18.1	Alte artroze primare ale primei articulatii carpo-metacarpiene
M18.2	Artroza post-traumatica a primelor articulatii carpo-metacarpiene, bilaterala
M18.3	Alte artroze post-traumatice ale primei articulatii carpo-metacarpiene
M18.4	Alte artroze secundare ale primelor articulatii carpo-metacarpiene, bilaterale
M18.5	Alte artroze secundare ale primei articulatii carpo-metacarpiene
M18.9	Artroza primei articulatii carpo-metacarpiene, nespecificata
M20.0	Deformatia deget(e) de la mana
M21.24	Deformatia in flexiune, mana
M21.74	Inegalitatea privind lungimea membrelor inferioare (dobandita), mana
M21.84	Alte deformatii dobandite specificate ale membrelor inferioare, mana
M21.94	Deformatii dobandite ale membrelor inferioare, nespecificate, mana
M24.04	Corp liber in articulatie, mana
M24.14	Alte tulburari ale cartilajului articular, mana
M24.24	Afectiune a ligamentului, mana
M24.34	Luxatia si subluxatia patologica a unei articulatii, neclasificata altundeva, mana
M24.44	Luxatia si subluxatia articulara recurenta, mana
M24.54	Contractura articulatiei, mana
M24.64	Anchiloza articulatiei, mana
M24.84	Alte afectiuni articulare specifice, neclasificate altundeva, mana
M24.94	Afectiune a articulatiei, nespecificata, mana
M25.04	Hemartroza, mana
M25.14	Fistula articulatiei, mana
M25.24	Hiperlaxitate articulara, mana
M25.34	Alte instabilitati ale articulatiei, mana
M25.44	Epansament articular, mana
M25.54	Durere in articulatie, mana
M25.64	Rigiditate articulara, neclasificata altundeva, mana
M25.74	Osteofit, mana
M25.84	Alte afectiuni articulare specificate, mana
M25.94	Afectiune articulara, nespecificata, mana
M60.04	Miozita infectioasa, mana
M60.14	Miozita interstitiala, mana
M60.24	Granulom aparut datorita prezentei unui corp strain in tesutul conjunctiv, neclasificat altundeva, mana
M60.84	Alte miozite, mana
M60.94	Miozita, nespecificata, mana
M61.04	Miozita osificanta traumatica, mana
M61.14	Miozita osificanta progresiva, mana
M61.24	Calcificare si osificare paralitica a unui muschi, mana
M61.34	Calcificare si osificare a muschilor asociata cu arsuri, mana
M61.44	Alte calcificari ale muschilor, mana
M61.54	Alte osificari ale unui muschi, mana
M61.94	Calcificari si osificari ale unui muschi, nespecificat, mana
M62.04	Diastaza musculara, mana
M62.14	Alte rupturi musculare (netraumatice), mana
M62.24	Infarctul ischemic muscular, mana
M62.34	Sindromul de imobilitate (paraplegica), mana
M62.44	Contractura musculara, mana
M62.54	Atrofia si reducerea musculara, neclasificata altundeva, mana
M62.64	Intinderea musculara, mana
M62.84	Alte afectiuni specificate ale muschiului, mana
M62.94	Afectiune a muschiului, nespecificata, mana
M63.04	Miozita in boli bacteriene clasificate altundeva, mana
M63.14	Miozita in infectii parazitare si cu protozoare clasificate altundeva, mana
M63.24	Miozita in alte boli infectioase clasificate altundeva, mana

M63.34	Miozita in sarcoidoza, mana (D86.8+)
M63.84	Alte afectiuni ale muschilor in boli clasificate altundeva, mana
M65.04	Abcesul tecii tendonului, mana
M65.14	Alte (teno)sinovite infectioase, mana
M65.24	tendinita calcificanta, mana
M65.84	Alte sinovite si tenosinovite, mana
M65.94	Sinovita si tenosinovita, nespecificate, mana
M66.14	Ruptura sinoviei, mana
M66.24	Ruptura spontana a tendoanelor extensoare, mana
M66.30	Ruptura spontana a tendoanelor flexoare, localizare multipla
M66.34	Ruptura spontana a tendoanelor flexoare, mana
M66.44	Ruptura spontana a altor tendoane, mana
M66.54	Ruptura spontana a unui tendon nespecificat, mana
M67.14	Alte contracturi ale tendonului (teaca), mana
M67.24	Hipertrofia sinoviala, neclasificata altundeva, mana
M67.34	Sinovita tranzitorie, mana
M67.44	Ganglion, mana
M67.84	Alte afectiuni specificate ale sinoviei si tendonului, mana
M67.94	Afectiune a sinoviei si tendonului, nespecificata, mana
M68.04	Sinovita si tenosinovita in boli bacteriene clasificate altundeva, mana
M68.84	Alte afectiuni ale sinoviei si tendonului in boli clasificate altundeva, mana
M70.0	Sinovita crepitanta cronica a mainii si pumnului
M70.1	Bursita mainii
M71.04	Abcesul bursei, mana
M71.14	Alte bursite infectioase, mana
M71.44	Depozit de calciu in bursa, mana
M71.54	Alte bursite, neclasificate altundeva, mana
M71.84	Alta bursopatie specificata, mana
M71.93	Bursopatia, nespecificata, antebrat
M71.94	Bursopatia, nespecificata, mana
M72.0	Fibromatoza fasciala palmara [Dupuytren]
M72.44	Fibromatoza pseudosarcomatoasa, mana
M72.64	Fasciita necrozanta, mana
M72.84	Alte afectiuni fibroblastice, mana
M72.94	Afectiuni fibroblastice, nespecificate, mana
M73.04	Bursita gonococica, mana (A54.4+)
M73.14	Bursita sifilitica, mana (A52.7+)
M73.84	Alte afectiuni ale tesuturilor moi in boli clasificate altundeva, mana
M79.04	Reumatism, nespecificat, mana
M79.14	Mialgia, mana
M79.54	Corp strain rezidual in tesutul moale, mana
M79.64	Durere la nivelul unui membru, mana
M79.84	Alte afectiuni specificate ale tesuturilor moi, mana
M79.94	Afectiune a tesuturilor moi, nespecificata, mana
M80.04	Osteoporoza postmenopauza cu fractura patologica, mana
M80.14	Osteoporoza postovarectomie cu fractura patologica, mana
M80.34	Osteoporoza consecutiva unei malabsorbtii postprocedurale cu fractura patologica, mana
M80.44	Osteoporoza datorita unor medicamente cu fractura patologica, mana
M80.54	Osteoporoza idiopatica cu fractura patologica, mana
M80.84	Alte osteoporoze cu fractura patologica, mana
M80.94	Osteoporoza nespecificata cu fractura patologica, mana
M81.04	Osteoporoza postmenopauza, mana
M81.14	Osteoporoza dupa ovarectomie, mana
M81.24	Osteoporoza de inactivitate, mana
M81.34	Osteoporoza datorita malabsorbtiei postprocedurale, mana
M81.44	Osteoporoza datorita unor medicamente, mana
M81.54	Osteoporoza idiopatica, mana
M81.64	Osteoporoza localizata [Lequesue], mana

M81.84	Alte osteoporoze, mana
M81.94	Osteoporoza, nespecificata, mana
M82.04	Osteoporoza in mielomatoza multipla, mana (C90.0+)
M82.14	Osteoporoza in bolile endocrine, mana (E00-E34+)
M82.84	Osteoporoza in alte boli clasificate altundeva, mana
M83.04	Osteomalacia puerperala, mana
M83.14	Osteomalacia senila, mana
M83.24	Osteomalacia adultului datorita unei malabsorbtii, mana
M83.34	Osteomalacia adultului datorita malnutritiei, mana
M83.44	Boala osoasa datorita aluminiului, mana
M83.54	Alte osteomalacii ale adultului datorita uneo medicamente, mana
M83.84	Alte osteomalacii ale adultului, mana
M83.94	Osteomalacia adultului, nespecificata, mana
M84.04	Fractura rau consolidata, mana
M84.14	Fractura neconsolodata [pseudartroza], mana
M84.24	Intarziere in consolidarea unei fracturi, mana
M84.34	Fractura prin solicitare excesiva, neclasificata altundeva, mana
M84.44	Fractura patologica, neclasificata altundeva, mana
M84.84	Alte afectiuni ale continuitatii osoase, mana
M84.94	Afectiuni ale continuitatii osoase, nespecificate, mana
M85.04	Displazia fibroasa (localizata), mana
M85.14	Fluoroza scheletala, mana
M85.34	Osteita condensata, mana
M85.44	Chist osos solitar, mana
M85.54	Chist anevrismal al osului, mana
M85.64	Alte chisturi osoase, mana
M85.84	Alte afectiuni specificate ale densitatii si structurii osoase, mana
M85.94	Afectiuni ale densitatii si structurii osoase, nespecificate, mana
M86.04	Osteomielita hematogena acuta, mana
M86.14	Alte osteomielite acute, mana
M86.24	Osteomielita aubacuta, mana
M86.34	Osteomielita multifocala cronica, mana
M86.44	Osteomielita cronica cu fistula de drenaj, mana
M86.54	Alte osteomielite hematogene cronice, mana
M86.64	Alte osteomielite cronice, mana
M86.84	Alte osteomielite, mana
M86.94	Osteomielita, nespecificata, mana
M87.04	Necroza aseptica idiopatica a osului, mana
M87.14	Osteonecroza datorita unor medicamente, mana
M87.24	Osteonecroza datorita unui traumatism anterior, mana
M87.34	Alte osteonecroze secundare, mana
M87.84	Alte osteonecroze, mana
M87.94	Osteonecroza, nespecificata, mana
M88.84	Boala Paget a altor oase, mana
M89.14	Oprire epifizara, mana
M89.24	Alte tulburari de crestere si dezvoltare a oaselor, mana
M89.34	Hipertrofia oaselor, mana
M89.44	Alte osteoartropatii hipertrofiante, mana
M89.54	Osteoliza, mana
M89.64	Osteopatia dupa poliomielita, mana
M89.84	Alte boli specificate ale oaselor, mana
M89.94	Boala a oaselor, nespecificata, mana
M90.04	Tuberculoza osoasa, mana (A18.0+)
M90.14	Periostita in alte boli infectioase clasificate altundeva, mana
M90.24	Osteopatia in alte boli infectioase clasificate altundeva, mana
M90.34	Osteonecroza in boala de cheson, mana (T70.3+)
M90.44	Osteonecroza datorita hemoglobinopatiilor, mana (D50-D64+)
M90.54	Osteonecroza in alte boli clasificate altundeva, mana

M90.64	Osteita deformanta in bolile neoplazice, mana
M90.74	Fractura osoasa in bolile neoplazicee, mana
M90.84	Osteopatia in alte boli clasificate altundeva, mana
M92.2	Osteocondroza juvenila a mainii
M92.7	Osteocondroza juvenila a metatarsului
M94.24	Condromalacia, mana
M94.34	Condroliza, mana
M94.84	Alte afectiuni specificate ale cartilagiilor, mana
M94.94	Afectiunea cartilagiului, nespecificata, mana
Q68.1	Deformatii congenitale ale mainii
Q69.0	Deget(e) supranumerar(e)
Q69.1	Police supranumerar
Q70.0	Degete fuzionate
Q70.1	Degete lipite
Q71.0	Absenta completa congenitala a membrului(lor) superior(e)
Q71.1	Absenta congenitala a bratului si antebratului cu prezenta mainii
Q71.31	Absenta congenitala a degetului(lor) cu mana ramasa intacta
Q71.32	Absenta congenitala a degetului mare cu toate celelalte degete intacte
Q71.33	Absenta congenitala a mainii si degetului(lor)
Q71.6	Mana in forma de cleste de rac
S56.0	Leziune a muschiului si tendonului flexor al policelui la nivelul antebratului
S56.1	Leziune a muschiului si tendonului flexor al altui deget (altor degete) la nivelul antebratului
S56.3	Leziune a muschilor si tendoanelor extensoare si abductoare ale policelui la nivelul antebratului
S56.4	Leziune a muschiului si tendonului extensor al altor degete la nivelul antebratului
S62.0	Fractura a osului navicular [scafoid] al mainii
S62.20	Fractura a primului metacarpian, parte nespecificata
S62.21	Fractura a bazei primului metacarpian
S62.22	Fractura a diafizei primului metacarpian
S62.23	Fractura a colului primului metacarpian
S62.24	Fractura a capului primului metacarpian
S62.30	Fractura a altui os (oase) metacarpian(e), parte nespecificata
S62.31	Fractura a bazei altui os (oase) metacarpian(e)
S62.32	Fractura a diafizei altui os (oase) metacarpian(e)
S62.33	Fractura a colului altui os (oase) metacarpian(e)
S62.34	Fractura a capului altui os (oase) metacarpian(e)
S62.4	Fracturi multiple ale metacarpienelor
S62.50	Fractura a policelui, parte nespecificata
S62.51	Fractura a falangei proximale a policelui
S62.52	Fractura a falangei distale a policelui
S62.60	Fractura a falangei, parte nespecificata
S62.61	Fractura a falangei proximale
S62.62	Fractura a falangei medii
S62.63	Fractura a falangei distale
S62.7	Fracturi multiple ale degetelor
S62.8	Fractura a altor parti si nespecificate ale pumnului si mainii
S63.10	Luxatie a degetului, parte nespecificata
S63.11	Luxatie a articulatiei metacarpo-falangiene
S63.12	Luxatie a articulatiei interfalangiene, mana
S63.2	Luxatii multiple ale degetelor
S63.4	Ruptura traumatica a ligamentului degetului, la articulatiile metacarpo-falangiene si interfalangiene
S63.51	Entorsa si intindere a articulatiei carpiene
S63.53	Entorsa si intindere a articulatiei carpo-metacarpiene
S63.60	Entorsa si intindere a degetului (degetelor), parte nespecificata
S63.61	Entorsa si intindere a articulatiei metacarpo-falangiene
S63.62	Entorsa si intindere a articulatiei interfalangiene, mana
S63.68	Entorsa si intindere a altor parti ale degetului
S63.7	Entorsa si intindere a altor parti si nespecificate ale pumnului si mainii

S66.0	Leziune a muschiului si tendonului flexor al policelui la nivelul pumnului si mainii
S66.1	Leziune a muschiului si tendonului flexor al altui deget la nivelul pumnului si mainii
S66.2	Leziune a muschiului si tendonului extensor al policelui la nivelul pumnului si mainii
S66.3	Leziune a muschiului si tendonului extensor al altui deget la nivelul pumnului si mainii
S66.4	Leziune a muschiului si tendonului intrinsec al policelui la nivelul pumnului si mainii
S66.5	Leziune a muschiului si tendonului intrinsec al altui deget la nivelul pumnului si mainii
S66.6	Leziuni multiple ale muschilor flexori si tendoanelor la nivelul pumnului si mainii
S66.7	Leziune a multiplilor muschi si tendoane extensoare la nivelul pumnului si mainii
S66.8	Leziune a altor muschi si tendoane la nivelul pumnului si mainii
S66.9	Leziune a unui muschi si tendon nespecificat la nivelul pumnului si mainii
T87.0	Complicatii ale extremitatii superioare reatasate (parte din)
T92.2	Sechele ale fracturii la nivelul pumnului si mainii

Proceduri (TAB-I20-2)

39330-01	Decompresia tunelului tarsian
44338-00	Amputatia de deget al piciorului
44358-00	Amputatia de deget al piciorului incluzand osul metatarsian
47072-00	Reducerea deschisa a luxatiei de deget al piciorului
47072-01	Reducerea deschisa a luxatiei de deget al piciorului cu fixare interna
47609-01	Reducerea inchisa a fracturii de calcaneu cu fixare interna
47609-03	Reducerea inchisa a fracturii de astragal cu fixare interna
47612-01	Reducerea inchisa a fracturii intra-articulare de calcaneu cu fixare interna
47612-03	Reducerea inchisa a fracturii de calcaneu cu luxatie si fixare interna
47612-05	Reducerea inchisa a fracturii de astragal cu luxatie si fixare interna
47612-07	Reducerea inchisa a fracturii intra-articulare de astragal cu fixare interna
47615-00	Reducerea deschisa a fracturii de calcaneu
47615-01	Reducerea deschisa a fracturii de calcaneu cu fixare interna
47615-02	Reducerea deschisa a fracturii de astragal
47615-03	Reducerea deschisa a fracturii de astragal cu fixare interna
47615-04	Reducerea deschisa a luxatiei de calcaneu
47615-05	Reducerea deschisa a luxatiei de calcaneu cu fixare interna
47615-06	Reducerea deschisa a luxatiei de astragal
47615-07	Reducerea deschisa a luxatiei de astragal cu fixare interna
47618-00	Reducerea deschisa a fracturii intra-articulare de calcaneu
47618-01	Reducerea deschisa a fracturii intra-articulare de calcaneu cu fixare interna
47618-02	Reducerea deschisa a fracturii intra-articulare de astragal
47618-03	Reducerea deschisa a fracturii intra-articulare de astragal cu fixare interna
47618-04	Reducerea deschisa a fracturii de calcaneu cu luxatie
47618-05	Reducerea deschisa a fracturii de calcaneu cu luxatie si fixare interna
47618-06	Reducerea deschisa a fracturii de astragal cu luxatie
47618-07	Reducerea deschisa a fracturii de astragal cu luxatie si fixare interna
47621-01	Reducerea inchisa a fracturii de articulatie tarsometatarsiana cu fixare interna
47624-00	Reducerea deschisa a fracturii articulatiei tarsometatarsiene
47624-01	Reducerea deschisa a fracturii articulatiei tarsometatarsiene cu fixare interna
47630-00	Reducerea deschisa a fracturii de tars
47630-01	Reducerea deschisa a fracturii de tars cu fixare interna
47636-01	Reducerea inchisa a fracturii de metatars cu fixare interna

47639-00	Reducerea deschisa a fracturii de metatars
47639-01	Reducerea deschisa a fracturii de metatars cu fixare interna
47663-01	Reducerea inchisa a fracturii de falanga a halucelui cu fixare interna
47666-00	Reducerea deschisa a fracturii de falanga a halucelui
47666-01	Reducerea deschisa a fracturii de falanga a halucelui cu fixare interna
47672-01	Reducerea inchisa a fracturii de falanga a degetului piciorului, altul decat halucele, cu fixare interna
47672-02	Reducerea deschisa a fracturii de falanga a degetului piciorului, altul decat halucele
47672-03	Reducerea deschisa a fracturii de falanga a degetului piciorului, altul decat halucele, cu fixare interna
47933-01	Excizia exostozei osului piciorului
48400-02	Osteotomia osului metatarsian
48400-03	Osteotomia de deget al piciorului
48400-04	Ostectomia de os metatarsian
48400-05	Ostectomia de deget al piciorului
48403-00	Osteotomia de os metatarsian cu fixare interna
48403-01	Osteotomia de deget al piciorului cu fixare interna
48403-02	Ostectomia de os metatarsian cu fixare interna
48403-03	Ostectomia de deget al piciorului cu fixare interna
48406-15	Osteotomia de os tarsian
48406-16	Ostectomia de os tarsian
48409-15	Osteotomia os tarsian cu fixare interna
48409-16	Ostectomia de os tarsian cu fixare interna
49703-01	Ajustarea artroscopica a osteofitului gleznei
49718-01	Repararea tendonului achillian
49818-00	Excizia pintenului calcaneal
49821-00	Corectia de halux valgus sau rigidus prin artroplastie, unilateral
49824-00	Corectia de halux valgus sau rigidus prin artroplastie, bilateral
49827-00	Corectia de halux valgus prin transferul tendonului aductor al halucelui, unilateral
49830-00	Corectia de halux valgus prin transferul tendonului aductor al halucelui, bilateral
49833-00	Corectia de halux valgus prin osteotomia primului metatarsian, unilateral
49836-00	Corectia de halux valgus prin osteotomia primului metatarsian, bilateral
49837-00	Corectia de halux valgus prin osteotomia primului metatarsian si transferul tendonului aductor al halucelui, unilateral
49838-00	Corectia de halux valgus prin osteotomia primului metatarsian si transferul tendonului aductor al halucelui, bilateral
49839-00	Corectia de halux valgus sau rigidus prin artroplastie cu insertie de proteza, unilateral
49842-00	Corectia de halux valgus sau rigidus prin artroplastie cu insertie de proteza, bilateral
49845-00	Artrodeza primei articulatii metatarsofalangiene
49848-00	Corectia degetului "in ciocan"
49848-01	Corectia degetului "in gheara"
49851-00	Corectia degetului "in ciocan" cu fixare interna
49851-01	Corectia degetului "in gheara" cu fixare interna
49857-00	Inlocuirea articulatiei metatarsofalangiene
49860-00	Sinovectomia articulatiei metatarsofalangiene
49866-00	Neurectomia piciorului
50118-00	Artrodeza articulatiei subastragaliene
50321-00	Corectia piciorului equinovarus, unilateral
50324-00	Revizia corectiei de picior equinovarus, unilateral
50324-01	Revizia corectiei de picior equinovarus, bilateral
50327-00	Corectia piciorului equinovarus, bilateral
50333-00	Excizia coalescentei tarsiene
50336-00	Reconstructia de astragal vertical congenital
90597-00	Proteza de silastic a ulnei distale
90599-00	Alta interventie reparatorie asupra gleznei
90603-18	Sechestrectomia tarsiana
90603-19	Sechestrectomia metatarsiana

Proceduri (TAB-I20-3)

46510-00	Reducerea macrodactiliei
90673-00	Corectarea sindactiliei

ADRG I21 Excizie locala si indepartare a dispozitivelor interne de fixare a soldului si femurului

Proceduri in tabelul TAB-I21-1

DRG I21Z Excizie locala si indepartare a dispozitivelor interne de fixare a soldului si femurului

Proceduri (TAB-I21-1)

47927-01	Indepartarea de brosa, surub sau fir metalic din femur
47930-01	Indepartarea de placa, tija sau cui din femur
47982-00	Forajul de col si/sau cap femural
90603-15	Sechestrectomia femurala

ADRG I23 Excizie locala si indepartare a dispozitivelor interne de fixare exclusiv sold si femur

Proceduri in tabelul TAB-I23-1

DRG I23Z Excizie locala si indepartare a dispozitivelor interne de fixare exclusiv sold si femur

Proceduri (TAB-I23-1)

30241-00	Excizia leziunii benigne osoase, neclasificata in alta parte
38456-03	Alte proceduri la nivelul peretelui toracic, mediastinului sau diafragmului prin abord intratoracic
38460-00	Ablatia de cerclaj sternal
38647-00	Pericardioliza
39700-00	Ablatie de tumora a craniului
43876-00	Excizia teratomului sacrococcigian, abordul posterior
43879-00	Excizia teratomului sacrococcigian, abordul posterior si abdominal
43987-00	Rezectia neuroblastomului intratoracic
47726-00	Prelevarea de os pentru grefa prin incizie separata
47732-00	Prelevarea de pedicul de vascularizare al osului pentru grefa
47900-00	Aspiratia chistului osos
47900-01	Injectarea in chistul osos
47927-00	Indepartarea de brosa, surub sau fir metalic, neclasificata in alta parte
47930-00	Indepartarea de placa, tija sau cui, neclasificata in alta parte
47933-02	Excizia exostozei osului de dimensiuni mici, neclasificata in alta parte
47936-00	Excizia exostozei osului de dimensiuni mari
48927-00	Indepartarea protezei de umar
49515-00	Ablatia protezei de genunchi
50203-00	Excizia marginala a tumorii maligne de os
50206-00	Excizia marginala a tumorii maligne de os cu crioterapie al nivelul defectului
50206-01	Excizia marginala a tumorii maligne de os cu autografa defectului
50206-02	Excizia marginala a tumorii maligne de os cu alografa defectului
50206-03	Excizia marginala a tumorii maligne de os cu cimentarea defectului
50230-00	Rezectia tumorii benigne de os cu alografa anatomic specifica
52102-00	Ablatie de brosa, surub sau sarma din maxilar, mandibula sau osul zigomatic
90017-00	Excizia unei leziuni craniene

90574-00	Excizia leziunii de articulatie, neclasificata in alta parte
90603-00	Sechestrectomia maxilarului
90603-01	Sechestrectomia mandibulei
90603-02	Sechestrectomia sternala
90603-03	Sechestrectomia costala
90603-04	Sechestrectomia vertebrala
90603-05	Sechestrectomia vertebrala cu interesarea maduvei spinarii
90603-06	Sechestrectomia claviculei
90603-07	Sechestrectomia scapulei
90603-08	Sechestrectomia humerusului
90603-09	Sechestrectomia de radius
90603-10	Sechestrectomie ulnara
90603-13	Sechestrectomia falangei mainii
90603-14	Sechestrectomia oaselor pelvisului
90603-16	Sechestrectomia tibiei
90603-17	Sechestrectomia peroneului
90603-20	Sechestrectomia falangei piciorului

ADRG I24 Artroscopie

Proceduri in tabelul TAB-I24-1

DRG I24Z Artroscopie

Proceduri (TAB-I24-1)

48945-00	Artroscopia umarului
49118-00	Artroscopia cotului
49218-00	Artroscopia articulatiei mainii
49360-00	Artroscopia soldului
49366-01	Lavajul artroscopic al soldului
49557-00	Artroscopia genunchiului
49700-00	Artroscopia gleznei
49703-00	Lavajul artroscopic al gleznei
50100-00	Artroscopia de articulatie, neclasificata in alta parte
53215-00	Artroscopia articulatiei temporomandibulare

ADRG I25 Proceduri diagnostic ale oaselor si incheieturilor, incluzand biopsia

Proceduri in tabelul TAB-I25-1

DRG I25Z Proceduri diagnostic ale oaselor si incheieturilor, incluzand biopsia

Proceduri (TAB-I25-1)

30093-00	Biopsia (cu ac) de vertebra
50200-00	Biopsia de os, neclasificata in alta parte
90594-00	Alte proceduri diagnostice asupra unui os sau articulatie, neclasificata in alta parte
90602-00	Biopsia de disc intervertebral

ADRG I27 **Proceduri la nivelul tesuturilor moi**

Proceduri in tabelul TAB-I27-1

DRG I27A **Proceduri la nivelul tesuturilor moi cu CC catastrofale sau severe**

PCCL >2

DRG I27B **Proceduri la nivelul tesuturilor moi fara CC catastrofale sau severe**

Proceduri (TAB-I27-1)

30023-00	Debridarea excizionala a partilor moi
30023-01	Debridarea excizionala a partilor moi implicand os sau cartilaj
30068-00	Indepartarea de corp strain din muschi, tendon sau tesuturi profunde
30075-01	Biopsia de parti moi
30094-00	Biopsia (cu ac) percutana de parti moi
30103-00	Excizia sinusului implicand muschiul si tesutul profund
30107-00	Excizia chistului sinovial, neclasificata in alta parte
30107-01	Excizia bursei mici
30111-00	Bursectomia
30114-00	Excizia chistului Baker
30223-03	Incizia si drenajul abcesului profund de parti moi
30224-00	Drenajul percutanat al abcesului profund de parti moi
30224-01	Drenajul percutanat al abcesului, hematomului sau chistului intraabdominal
30224-02	Drenajul percutanat al abcesului retroperitoneal
30225-00	Reinsertia tubului de drenaj pentru abcesul profund al partilor moi
30226-00	Fasciotomia, neclasificata in alta parte
30229-00	Excizia muschiului, neclasificata in alta parte
30235-00	Repararea rupturii musculare, neclasificata in alta parte
30238-00	Repararea fasciei, neclasificata in alta parte
31000-00	Excizii seriate controlate microscopic pentru tumori tegumentare
31245-03	Excizia extensiva a tegumentelor si tesutului subcutanat pentru sicozis de la fata sau gat
31340-00	Excizia de muschi, os sau cartilaj pentru leziuni profunde ale tegumentului
31350-00	Excizia leziunii de tesut moale, neclasificata in alta parte
32200-00	Devascularizarea muschiului distal
34133-00	Scalenotomia
43942-00	Excizia ramasitelor epiteliale de la nivelul ombilicului
43948-00	Excizia granulomului ombilical
45003-00	Lambou miocutanat local mic si simplu
45006-00	Lambou miocutanat larg
45009-00	Lambou muscular local mic si simplu
45012-00	Lambou muscular mare
45015-00	Intarzierea lamboului muscular
45015-01	Intarzierea lamboului miocutan
45018-03	Grefa de fascie
45033-04	Excizia unei anomalii vasculare la nivelul muschiului sau nervului facial
45033-06	Excizia unei anomalii vasculare la alt nivel in profunzime
45035-00	Excizia unei anomalii vasculare la alt nivel in profunzime si de dimensiuni mari
45036-00	Excizia unei anomalii vasculare la nivelul gatului
45575-00	Grefa fasciala pentru paralizia de nerv facial
45578-00	Transfer muscular pentru paralizia de nerv facial
45581-00	Excizia tesutului pentru paralizia de nerv facial
45581-01	Excizia tesutului pentru paralizia de nerv facial cu suspensie
47954-00	Repararea tendonului, neclasificata in alta parte
47957-00	Alungirea de tendon, neclasificata in alta parte

47960-00 Tenotomia subcutanata, neclasificata in alta parte

47963-00 Tenotomia deschisa, neclasificata in alta parte

47963-01 Tenoplastia, neclasificata in alta parte

47966-00 Transferul de tendon sau ligament, neclasificata in alta parte

47966-01 Transfer muscular, neclasificat in alta parte

47969-00 Tenosinovectomia, neclasificata in alta parte

47972-00 Procedura deschisa asupra tecii tendinoase, neclasificata in alta parte

47975-00 Fasciotomia de decompresie a antebratului pentru sindromul de compartiment acut

47975-01 Fasciotomia decompresiva a gambei pentru sindromul de compartiment acut

47978-00 Fasciotomia de decompresie a antebratului pentru sindromul de compartiment cronic

47978-01 Fasciotomia decompresiva a gambei pentru sindromul de compartiment cronic

47981-00 Fasciotomia de decompresie a antebratului

47981-01 Fasciotomia decompresiva a gambei

49503-03 Transfer de tendon/ligament de genunchi, neclasificata in alta parte

49569-00 Cvadricepsoplastia genunchiului

49718-00 Alte interventii reparatorii ale tendonului articulatiei gleznei

49724-00 Repararea secundara (intarziata) a tendonului achillian

49724-01 Reconstructia tendonului achillian

49727-00 Alungirea tendonului achillian

49800-00 Repararea primara a tendonului flexor sau extensor al piciorului

49803-00 Repararea secundara a tendonului flexor sau extensor al piciorului

49806-00 Tenotomia subcutanata a piciorului

49809-00 Tenotomia deschisa a piciorului

49809-01 Tenotomia deschisa a piciorului cu tenoplastie

49812-00 Transferul de tendon sau ligament al piciorului

49854-00 Fasciotomia plantara

49854-01 Fasciectomia plantara

50104-00 Sinovectomia articulatiei, neclasificata in alta parte

50121-00 Transplantarea tendonului iliopsoasului la trohanterul mare

50212-00 Rezectia in bloc a tumorii maligne de parti moi cu afectarea oaselor lungi ale membrului superior

50212-01 Rezectia in bloc a tumorii maligne de parti moi cu afectarea oaselor lungi ale membrului inferior

50215-00 Rezectia in bloc a tumorii maligne de parti moi afectand oasele lungi ale membrului superior, cu reconstructie intercalata folosind proteza

50215-01 Rezectia in bloc a tumorii maligne de parti moi afectand oasele lungi ale membrului superior, cu reconstructie intercalata folosind alografa

50215-02 Rezectia in bloc a tumorii maligne de parti moi afectand oasele lungi ale membrului superior, cu reconstructie intercalata folosind autografa

50215-03 Rezectia in bloc a tumorii maligne de parti moi afectand oasele lungi ale membrului inferior, cu reconstructie intercalata folosind proteza

50215-04 Rezectia in bloc a tumorii maligne de parti moi afectand oasele lungi ale membrului inferior, cu reconstructie intercalata folosind alografa

50215-05 Rezectia in bloc a tumorii maligne de parti moi afectand oasele lungi ale membrului inferior, cu reconstructie intercalata folosind autografa

50221-00 Rezectia in bloc a tumorii de parti moi profunde cu interesarea pelvisului

50221-01 Rezectia in bloc a tumorii de parti moi profunde cu interesarea sacrului

50221-02 Rezectia in bloc a tumorii de parti moi profunde cu interesarea coloanei vertebrale

50221-03 Rezectia in bloc a tumorii de parti moi profunde implicand scapula

50224-00 Rezectia in bloc a tumorii de parti moi profunde cu interesarea sacrului cu reconstructie folosind proteza

50224-01 Rezectia in bloc a tumorii de parti moi profunde cu interesarea sacrului cu reconstructie folosind alografa

50224-02 Rezectia in bloc a tumorii de parti moi profunde cu interesarea sacrului cu reconstructie folosind autografa

50224-03 Rezectia in bloc a tumorii de parti moi profunde cu interesarea coloanei vertebrale cu reconstructie folosind proteza

50224-04 Rezectia in bloc a tumorii de parti moi profunde cu interesarea coloanei vertebrale cu reconstructie folosind alografa

50224-05 Rezectia in bloc a tumorii de parti moi profunde cu interesarea coloanei vertebrale cu reconstructie folosind autografa

50224-06 Rezectia in bloc a tumorii de parti moi profunde implicand scapula cu reconstructie folosind proteza

50224-07 Rezectia in bloc a tumorii de parti moi profunde implicand scapula cu reconstructie folosind alografa

50224-08 Rezectia in bloc a tumorii de parti moi profunde implicand scapula cu reconstructie folosind autografa

50224-09 Rezectia in bloc a tumorii de parti moi profunde cu interesarea pelvisului cu reconstructie folosind proteza

50224-10 Rezectia in bloc a tumorii de parti moi profunde cu interesarea pelvisului cu reconstructie folosind alografa

50224-11 Rezectia in bloc a tumorii de parti moi profunde cu interesarea pelvisului cu reconstructie folosind autografa

50339-00 Transferul lateral al tendonului muschiului tibial anterior

50342-00 Transferul tendonului muschiului tibial posterior prin membrana interosoasa pe fata anterioara sau posterioara a piciorului

50345-00 Corectarea deformarii in hiperextensie a degetului piciorului

50357-00 Transfer de tendon muschi drept femural

50357-01 Transfer de tendon muschi ischiogambier medial

50357-02 Transfer de tendon muschi ischiogambier lateral

50360-00 Transfer combinat de tendon muschi ischiogambier lateral si medial

50375-00 Relaxare mediala pentru contractura de sold, unilateral

50378-00 Relaxare mediala pentru contractura de sold, bilateral

50381-00 Relaxare anterioara pentru contractura de sold, unilateral

50384-00 Relaxare anterioara pentru contractura de sold, bilateral

50387-00 Transferul tendonului iliopsoasului la trohanterul mare

50387-01 Transferul musculaturii abdominale la trohanterul mare

50387-02 Transferul aductorilor la ischion

50402-00 Eliberarea muschiului sternocleidomastoidian

53226-00 Sinovectomia articulatiei temporomandibulare

90556-00 Tenoliza tendonului achilian extensor sau flexor al piciorului

90561-00 Insertia sau inlocuirea stimulatorului de muschi scheletic

90566-00 Indepartarea stimulatorului de muschi scheletic

90567-00 Fasciotomia pentru ischemia membrului superior

90567-01 Fasciotomia pentru ischemia membrului inferior

90568-00 Incizia muschiului, neclasificata in alta parte

90568-01 Incizie bursei, neclasificata in alta parte

90568-02 Incizia partilor moi, neclasificata in alta parte

90571-00 Sectionarea aderentelor muschiului, tendonului, fasciei sau bursei

90575-00 Excizia de parti moi, neclasificata in alta parte

90577-00 Prelevarea de muschi sau fascie pentru grefa

90578-00 Prelevarea de tendon pentru grefa

90579-00 Fasciectomia, neclasificata in alta parte

90582-00 Sutura de ligament, neclasificata in alta parte

90582-01 Sutura de tendon, neclasificata in alta parte

90582-02 Sutura de muschi sau fascie, neclasificata in alta parte

90583-00 Grefa de tendon, neclasificata in alta parte

90583-01 Grefa musculara , neclasificata in alta parte

90584-00 Transpozitia de tendon, neclasificata in alta parte

90584-01 Reatasare de tendon, neclasificata in alta parte

90585-00 Reatasarea muschiului, neclasificata in alta parte

90586-00 Alte proceduri plastice asupra muschilor, neclasificate in alta parte

90593-00 Alte proceduri diagnostice pe muschi, tendon, fascie sau bursa, neclasificate in alta parte

90593-01 Alte proceduri pe muschi, tendon, fascie sau bursa, neclasificate in alta parte

ADRG I28 **Alte proceduri la nivelul tesutului conjunctiv**

Proceduri in tabelul TAB-I28-1

DRG I28A **Alte proceduri la nivelul tesutului conjunctiv cu CC**

PCCL >1

DRG I28B **Alte proceduri la nivelul tesutului conjunctiv fara CC**

Proceduri (TAB-I28-1)

30058-00	Controlul hemostazei, post interventie chirurgicala, neclasificata in alta parte
30075-00	Biopsia de ganglion limfatic
30075-02	Biopsia glandelor paratiroide
30075-20	Biopsia unui vas sangvin
30096-00	Biopsia de ganglion limfatic scalen
30329-00	Excizia de ganglion limfatic inghinal
30329-01	Excizia regionala de ganglioni limfatici inghinali
30330-00	Excizia radicala de ganglioni limfatici inghinali
30332-00	Excizia de ganglion limfatic axilar
30335-00	Excizia regionala de ganglioni limfatici axilari
30336-00	Excizia radicala de ganglioni limfatici axilari
30411-00	Biopsia hepatica intraoperatorie
30596-00	Splenectomia partiala
30597-00	Splenectomia
30641-01	Orhidectomia bilaterala
30641-03	Orhidectomia bilaterala cu insertie de prosteza testiculara
30672-00	Excizia coccis-ului
31423-00	Excizia de ganglion limfatic cervical
31423-01	Excizia regionala de ganglioni limfatici cervicali
31470-00	Splenectomia laparoscopica
34136-00	Costectomia partiala a primei coaste pentru decompresia aperturii toracice
34139-00	Costectomia totala de coasta cervicala pentru decompresia aperturii toracice
34527-01	Implantarea unui infuzomat automat
34528-01	Insertia percutanata a pompei de perfuzie vasculare implantabile
34530-02	Reinterventia la nivelul unui infuziomat implantabil
35000-00	Simpatectomia chirurgicala lombara
35003-00	Simpatectomia cervicala chirurgicala
35003-01	Simpatectomia toracica chirurgicala
35006-00	Simpatectomia cervicala chirurgicala, reinterventie
35006-01	Simpatectomia chirurgicala toracica, reinterventie
35009-00	Simpatectomia chirurgicala lombara, reinterventie
35009-01	Simpatectomia chirurgicala sacrata, reinterventie
35012-00	Simpatectomia chirurgicala sacrata
35551-00	Limfadenectomia radicala pelvina laparoscopica, pentru neoplasm ginecologic
35551-01	Limfadenectomia radicala pelvina pentru neoplasm ginecologic
35723-00	Prelevare laparoscopica de ganglion limfatic pelvin sau abdominal pentru stadializarea neoplasmelor ginecologice
35723-01	Prelevare de ganglion limfatic pelvin sau abdominal pentru stadializarea neoplasmelor ginecologice
35723-02	Prelevare laparoscopica de ganglion limfatic para-aortic pentru stadializarea neoplasmelor ginecologice
35723-03	Prelevare de ganglion limfatic para-aortic pentru stadializarea neoplasmelor ginecologice
35759-00	Hemostaza postoperatorie, dupa o interventie chirurgicala ginecologica neclasificata in alta parte
36537-01	Explorarea renala
36540-00	Nefrolitotomia cu extragerea a cel mult 2 calculi

36543-00 Nefrolitotomia cu extragerea a cel putin 3 calculi

37607-00 Limfadenectomia retroperitoneala radicala

37610-00 Limfadenectomia retroperitoneala radicala, subsecventa

38418-01 Biopsia pleurei

38418-02 Biopsia plamanului

38457-00 Repararea pectus-ului carinatum

38457-01 Repararea pectus-ului excavatum

38458-00 Proceduri reparatorii ale pectus excavatum cu implantarea unei prosteze subcutanate

38464-00 Debridarea plagii de sternotomie

38656-01 Redeschiderea plagii posttoracotomie sau poststernotomie

39115-00 Neurotomia percutanata a ramului primar posterior al nervului spinal

39127-00 Insertia de dispozitiv implantabil pentru perfuzia spinala

39128-00 Implantarea pompei de perfuzie spinala

39312-00 Neuroliza deschisa de trunchi nervos interfascicular periferic

39321-00 Transpozitia de nerv

39323-00 Alta neurotomie percutanata prin radiofrecventa

39323-01 Alta neurotomie percutanata cu stilet de racire

39324-00 Neurectomia de nerv periferic superficial

39324-01 Neurotomia deschisa de nerv periferic superficial

39324-02 Indepartarea tumorii din nerv periferic superficial

39327-00 Neurectomia de nerv periferic profund

39327-01 Neurotomia deschisa de nerv periferic profund

39327-02 Indepartarea tumorii de nerv periferic profund

39330-00 Neuroliza deschisa de nerv periferic, neclasificata in alta parte

39333-00 Explorarea plexului brahial

40316-00 Fixarea cu surub a procesului odontoid

41671-01 Inchiderea perforatiei de sept nazal

41671-02 Septoplastia

41672-00 Reconstructia septului nazal

41716-03 Extragere intranazala de polip din antrum-ul maxilar

41716-06 Excizia de leziune a antrum-ului maxilar

43987-02 Excizia neuroblastomului, neclasificata in alta parte

45206-01 Lambou tegumentar local, mic si simplu la nas

45206-04 Lambou tegumentar local, mic si simplu la gat

45448-01 Grefa mica de piele despicata pe nas

45448-04 Grefa mica de piele despicata pe gat

45451-01 Grefa de piele pe toata grosimea pe nas

45451-04 Grefa de piele pe toata grosimea pe gat

45632-00 Rinoplastie implicand corectia cartilajului

45635-00 Rinoplastia implicand corectarea conturului osos

45638-00 Rinoplastie totala

45641-00 Rinoplastie folosind grefa cartilaginoasa septala sau nazala

45641-01 Rinoplastie folosind grefa de os nazal

45641-02 Rinoplastie cu grefa de os nazal si cartilaj septal/nazal

45644-00 Rinoplastie folosind grefa de cartiaj de la zona donatoare de la distanta

45644-01 Rinoplastia folosind grefa osoasa din zona donatoare de la distanta

45644-02 Rinoplastia folosind os si cartilaj ca grefa de la zona donatoare de la distanta

45650-00 Revizia rinoplastiei

45656-00 Grefa compozita la nas

45656-03 Grefa compozita in alte zone

47006-00 Reducerea deschisa a luxatiei de clavicula

47462-01 Reducerea inchisa a fracturii de clavicula cu fixare interna

47465-00 Reducerea deschisa a fracturii de clavicula

47465-01 Reducerea deschisa a fracturii de clavicula cu fixare interna

47467-00 Reducerea deschisa a fracturii sternale

47468-00 Reducerea deschisa a fracturii de scapula

47468-01 Reducerea deschisa a fracturii de scapula cu fixare interna

47920-00 Insertia stimulatorului de crestere osoasa

47921-00 Insertia dispozitivului de fixare interna, neclasificata in alta parte

48239-00 Grefa osoasa, neclasificata in alta parte

48242-00 Grefa osoasa cu fixare interna, neclasificata in alta parte

48400-00 Osteotomia osului accesor

48400-01 Ostectomia osului accesor

48406-06 Osteotomia claviculei

48406-07 Osteotomia scapulei

48406-08 Ostectomia claviculei

48406-09 Ostectomia scapulei

48406-10 Costotomia

48406-11 Costectomia partiala

48406-12 Costectomia totala

48409-06 Osteotomia claviculei cu fixare interna

48409-07 Osteotomia scapulei cu fixare interna

48409-08 Ostectomia claviculei cu fixare interna

48409-09 Ostectomia scapulei cu fixare interna

48409-10 Costotomia cu fixare interna

48409-11 Costectomia partiala cu fixare interna

48409-12 Costectomia totala cu fixare interna

48509-00 Epifiziodeza, neclasificata in alta parte

48512-00 Epifizioliza

50102-00 Procedura artroscopica neclasificata in alta parte

50103-00 Artrotomia de articulatie, neclasificata in alta parte

50106-00 Stabilizarea articulara, neclasificata in alta parte

50109-00 Artrodeza articulatiei, neclasificata in alta parte

50112-00 Sectionarea contracturii articulare, neclasificata in alta parte

50127-00 Artroplastia articulatiei, neclasificata in alta parte

50130-00 Aplicarea dispozitivului de fixare externa neclasificata altundeva

50227-00 Rezectia in bloc a tumorii maligne de os cu alogrefa anatomic specifica

50227-01 Rezectia in bloc a tumorii maligne de os cu autogrefa anatomic specifica

50300-00 Fixarea transarticulara

50309-00 Ajustarea de fixator cu cercuri sau aparat similar

50394-00 Osteotomii peri-acetabulare multiple

53236-00 Stabilizarea articulatiei temporomandibulare

53239-00 Artrodeza articulatiei temporomandibulare

90012-00 Implantarea neurostimulatorului periferic

90012-01 Indepartarea neurostimulatorului periferic

90013-00 Biopsia de nerv

90014-00 Alta simpatectomie chirurgicala

90015-00 Alta simpatectomie chirurgicala, reinterventie

90016-00 Alte proceduri diagnostice asupra nervilor

90041-00 Alte proceduri la nivelul glandei tiroide

90132-00 Alte interventii reparatorii asupra nasului

90169-00 Rezectia pulmonara sub forma de pana endoscopica

90175-00 Alte proceduri la nivelul peretelui toracic

90175-01 Alte proceduri la nivelul mediastinului

90175-02 Alte proceduri la nivelul diafragmului

90177-00 Repararea duplicatiei toracoabdominale

90282-00 Excizia de ganglion limfatic in alte zone

90282-01 Limfadenectomia regionala in alte zone

90282-02 Limfadenectomia radicala in alte zone

90283-00 Alte proceduri asupra structurilor limfatice

90569-00 Osteotomia, neclasificata in alta parte

90570-00 Sectionarea capsulei articulare, ligamentului sau cartilajului, neclasificata in alta parte

90572-00 Ostectomie, neclasificata in alta parte

90573-00 Sechestrectomia altor zone musculoscheletice nespecificate

90574-01 Excizia articulatiei, neclasificata in alta parte

90580-00 Debridarea zonei fracturii deschise

90588-00 Osteoclazia

90589-00 Repararea osului, neclasificata in alta parte

90589-01 Repararea de ligament, neclasificata in alta parte

90592-00 Separarea siamezilor echimorfici

90592-01	Separarea siamezilor inechimorfici
90595-00	Alte proceduri asupra aparatului musculoscheletic, neclasificate in alta parte
90596-00	Cerclajul sternal
90601-00	Lavajul artroscopic al articulatiei, neclasificat in alta parte
90601-01	Lavajul articulatiei, neclasificat in alta parte
90665-00	Debridarea excizionala a tegumentului si tesutului subcutanat
90681-00	Alte reparatii ale osului facial

ADRG I29 Reconstructie sau revizie a genunchiului

Proceduri in tabelul TAB-I29-1

DRG I29Z Reconstructie sau revizie a genunchiului

Proceduri (TAB-I29-1)

49539-00	Reconstructia artroscopica a genunchiului
49539-01	Reconstructia genunchiului
49542-00	Reconstructia artroscopica a ligamentului incrucisat al genunchiului cu repararea meniscului
49542-01	Reconstructia ligamentului incrucisat al genunchiului cu repararea meniscului
49551-00	Revizia operatiei reconstructive a genunchiului
50417-00	Reconstructia genunchiului implicand transferul peroneului sau tibiei si repararea mecanismului cvadricepsului

ADRG I30 Proceduri la nivelul mainii

Proceduri in tabelul TAB-I30-2 sau (diagnostice principale in tabelul TAB-I30-1 si proceduri in tabelul TAB-I30-3)

DRG I30Z Proceduri la nivelul mainii

Diagnostice principale (TAB-I30-1)

C40.1	Tumora maligna oasele scurte ale membrelor superioare
C47.1	Tumora maligna nervii periferici ai membrelor superioare, inclusiv umarul
C49.1	Tumora maligna tesutul conjunctiv si alte tesuturi moi ale membrelor superioare, inclusiv umarul
D16.1	Tumora benigna oase scurte ale membrului superior
D21.1	Tumora benigna tesut conjunctiv si ale altor tesuturi moi ale membrului superior, inclusiv umarul
M00.04	Artrita si poliartrita stafilococica, mana
M00.14	Artrita si poliartrita pneumococica, mana
M00.24	Alte artrite si poliartrite streptococice, mana
M00.84	Artrita si poliartrita datorita altor agenti bacterieni specificati, mana
M00.94	Artrita piogenica nespecificata, mana
M01.04	Artrita meningococica, mana (A39.8+)
M01.14	Artrita tuberculoasa, mana (A18.0+)
M01.24	Artrita in cursul bolii Lyme, mana (A69.2+)
M01.34	Atrita in alte boli bacteriene clasificate altundeva, mana
M01.44	Artrita in rubeola, mana (B06.8+)
M01.54	Artrita in allte boli virale clasificate altundeva, mana

M01.64	Artrita in micoze, mana (B35-B49+)
M01.84	Artrita in alte boli infectioase si parazitare clasificate altundeva, mana
M02.04	Artropatia dupa derivatia intestinala, mana
M02.14	Artropatia postdizenterica, mana
M02.24	Artropatia dupa vaccin, mana
M02.34	Boala Reiter, mana
M02.84	Alte artropatii de reactie, mana
M02.94	Artropatia de reactie, nespecificata, mana
M03.24	Alte artropatii postinfectioase in boli clasificate altundeva, mana
M03.64	Artropatia de reactie in alte boli clasificate altundeva, mana
M05.04	Sindrom Felty, mana
M05.24	Vasculita reumatoida, mana
M05.34	Artrita reumatoida cu implicarea altor organe sau aparate, mana
M05.84	Alte artrite reumatoide seropozitive, mana
M05.94	Artrite reumatoide seropozitive, nespecificate, mana
M06.04	Artrita reumatoida seronegativa, mana
M06.14	Boala Still cu debut la adulti, mana
M06.24	Bursita reumatoida, mana
M06.34	Nodul reumatoid, mana
M06.44	Poliatropatia inflamatorie, mana
M06.84	Alte artrite reumatoide specificate, mana
M06.94	Artrita reumatoida, nespecificata, mana
M07.04	Artropatia psoriazica interfalangiana distala (L40.5+), mana
M07.14	Artrita mutilanta, mana (L40.5+)
M07.34	Alte artropatii psoriazice, mana (L40.5+)
M07.44	Artropatia in boala Crohn [enterita regionala], mana (K50.-+)
M07.54	Atropatia in colita ulceroasa, mana (K51.-+)
M07.64	Alte artropatii enteropatice, mana
M08.04	Artrita reumatoida juvenila, mana
M08.14	Spondilita anchilozanta juvenila, mana
M08.24	Artrita juvenila cu debut sistemic, mana
M08.44	Artrita juvenila pauciarticulara, mana
M08.84	Alta artrita juvenila, mana
M08.94	Artrita juvenila, nespecificata, mana
M09.04	Artrita juvenila in psoriazis, mana
M09.14	Artrita juvenila in boala Crohn [enterita regionala], mana
M09.24	Artrita juvenila in colita ulceroasa, mana
M09.84	Artrita juvenila in alte boli clasificate altundeva, mana
M10.04	Guta idiopatica, mana
M10.44	Alte gute secundare, mana
M10.94	Guta, nespecificata, mana
M11.04	Boala prin depozitarea hidroxiapatitei, mana
M11.14	Condrocalcinoza familiala, mana
M11.24	Alte condrocalcinoze, mana
M11.84	Alte artropatii datorite microcristalelor specificate, mana
M11.94	Artropatia datorita microcristalelor, nespecificata, mana
M12.04	Artropatia cronica post-reumatismala [Jaccond], mana
M12.14	Boala Kaschin-Beck, mana
M12.24	Sinovita villonodulara (pigmentara), mana
M12.34	Reumatism palindromic, mana
M12.44	Hidartroza intermitenta, mana
M12.54	Artropatia traumatica, mana
M12.84	Alte artropatii specifice, neclasificate altundeva, mana
M13.14	Monoartrita, neclasificata altundeva, mana
M13.84	Alte artrite specificate, mana
M13.94	Artrita, nespecificata, mana
M18.0	Artroza primara a primei articulatii carpo-metacarpiene, bilaterala
M18.1	Alte artroze primare ale primei articulatii carpo-metacarpiene
M18.2	Artroza post-traumatica a primelor articulatii carpo-metacarpiene, bilaterala

M18.3	Alte artroze post-traumatice ale primei articulatii carpo-metacarpiene
M18.4	Alte artroze secundare ale primelor articulatii carpo-metacarpiene, bilaterale
M18.5	Alte artroze secundare ale primei articulatii carpo-metacarpiene
M18.9	Artroza primei articulatii carpo-metacarpiene, nespecificata
M20.0	Deformatia deget(e) de la mana
M21.24	Deformatia in flexiune, mana
M21.74	Inegalitatea privind lungimea membrelor inferioare (dobandita), mana
M21.84	Alte deformatii dobandite specificate ale membrelor inferioare, mana
M21.94	Deformatii dobandite ale membrelor inferioare, nespecificate, mana
M24.04	Corp liber in articulatie, mana
M24.14	Alte tulburari ale cartilajului articular, mana
M24.24	Afectiune a ligamentului, mana
M24.34	Luxatia si subluxatia patologica a unei articulatii, neclasificata altundeva, mana
M24.44	Luxatia si subluxatia articulara recurenta, mana
M24.54	Contractura articulatiei, mana
M24.64	Anchiloza articulatiei, mana
M24.84	Alte afectiuni articulare specifice, neclasificate altundeva, mana
M24.94	Afectiune a articulatiei, nespecificata, mana
M25.04	Hemartroza, mana
M25.14	Fistula articulatiei, mana
M25.24	Hiperlaxitate articulara, mana
M25.34	Alte instabilitati ale articulatiei, mana
M25.44	Epansament articular, mana
M25.54	Durere in articulatie, mana
M25.64	Rigiditate articulara, neclasificata altundeva, mana
M25.74	Osteofit, mana
M25.84	Alte afectiuni articulare specificate, mana
M25.94	Afectiune articulara, nespecificata, mana
M60.04	Miozita infectioasa, mana
M60.14	Miozita interstitiala, mana
M60.24	Granulom aparut datorita prezentei unui corp strain in tesutul conjunctiv, neclasificat altundeva, mana
M60.84	Alte miozite, mana
M60.94	Miozita, nespecificata, mana
M61.04	Miozita osificanta traumatica, mana
M61.14	Miozita osificanta progresiva, mana
M61.24	Calcificare si osificare paralitica a unui muschi, mana
M61.34	Calcificare si osificare a muschilor asociata cu arsuri, mana
M61.44	Alte calcificari ale muschilor, mana
M61.54	Alte osificari ale unui muschi, mana
M61.94	Calcificari si osificari ale unui muschi, nespecificat, mana
M62.04	Diastaza musculara, mana
M62.14	Alte rupturi musculare (netraumatice), mana
M62.24	Infarctul ischemic muscular, mana
M62.34	Sindromul de imobilitate (paraplegica), mana
M62.44	Contractura musculara, mana
M62.54	Atrofia si reducerea musculara, neclasificata altundeva, mana
M62.64	Intinderea musculara, mana
M62.84	Alte afectiuni specificate ale muschiului, mana
M62.94	Afectiune a muschiului, nespecificata, mana
M63.04	Miozita in boli bacteriene clasificate altundeva, mana
M63.14	Miozita in infectii parazitare si cu protozoare clasificate altundeva, mana
M63.24	Miozita in alte boli infectioase clasificate altundeva, mana
M63.34	Miozita in sarcoidoza, mana (D86.8+)
M63.84	Alte afectiuni ale muschilor in boli clasificate altundeva, mana
M65.04	Abcesul tecii tendonului, mana
M65.14	Alte (teno)sinovite infectioase, mana
M65.24	tendinita calcificanta, mana

M65.84	Alte sinovite si tenosinovite, mana
M65.94	Sinovita si tenosinovita, nespecificate, mana
M66.14	Ruptura sinoviei, mana
M66.24	Ruptura spontana a tendoanelor extensoare, mana
M66.30	Ruptura spontana a tendoanelor flexoare, localizare multipla
M66.34	Ruptura spontana a tendoanelor flexoare, mana
M66.44	Ruptura spontana a altor tendoane, mana
M66.54	Ruptura spontana a unui tendon nespecificat, mana
M67.14	Alte contracturi ale tendonului (teaca), mana
M67.24	Hipertrofia sinoviala, neclasificata altundeva, mana
M67.34	Sinovita tranzitorie, mana
M67.44	Ganglion, mana
M67.84	Alte afectiuni specificate ale sinoviei si tendonului, mana
M67.94	Afectiune a sinoviei si tendonului, nespecificata, mana
M68.04	Sinovita si tenosinovita in boli bacteriene clasificate altundeva, mana
M68.84	Alte afectiuni ale sinoviei si tendonului in boli clasificate altundeva, mana
M70.0	Sinovita crepitanta cronica a mainii si pumnului
M70.1	Bursita mainii
M71.04	Abcesul bursei, mana
M71.14	Alte bursite infectioase, mana
M71.44	Depozit de calciu in bursa, mana
M71.54	Alte bursite, neclasificate altundeva, mana
M71.84	Alta bursopatie specificata, mana
M71.94	Bursopatia, nespecificata, mana
M72.0	Fibromatoza fasciala palmara [Dupuytren]
M72.44	Fibromatoza pseudosarcomatoasa, mana
M72.64	Fasciita necrozanta, mana
M72.84	Alte afectiuni fibroblastice, mana
M72.94	Afectiuni fibroblastice, nespecificate, mana
M73.04	Bursita gonococica, mana (A54.4+)
M73.14	Bursita sifilitica, mana (A52.7+)
M73.84	Alte afectiuni ale tesuturilor moi in boli clasificate altundeva, mana
M79.04	Reumatism, nespecificat, mana
M79.14	Mialgia, mana
M79.54	Corp strain rezidual in tesutul moale, mana
M79.64	Durere la nivelul unui membru, mana
M79.84	Alte afectiuni specificate ale tesuturilor moi, mana
M79.94	Afectiune a tesuturilor moi, nespecificata, mana
M80.04	Osteoporoza postmenopauza cu fractura patologica, mana
M80.14	Osteoporoza postovarectomie cu fractura patologica, mana
M80.34	Osteoporoza consecutiva unei malabsorbtii postprocedurale cu fractura patologica, mana
M80.44	Osteoporoza datorita unor medicamente cu fractura patologica, mana
M80.54	Osteoporoza idiopatica cu fractura patologica, mana
M80.84	Alte osteoporoze cu fractura patologica, mana
M80.94	Osteoporoza nespecificata cu fractura patologica, mana
M81.04	Osteoporoza postmenopauza, mana
M81.14	Osteoporoza dupa ovarectomie, mana
M81.24	Osteoporoza de inactivitate, mana
M81.34	Osteoporoza datorita malabsorbtiei postprocedurale, mana
M81.44	Osteoporoza datorita unor medicamente, mana
M81.54	Osteoporoza idiopatica, mana
M81.64	Osteoporoza localizata [Lequesue], mana
M81.84	Alte osteoporoze, mana
M81.94	Osteoporoza, nespecificata, mana
M82.04	Osteoporoza in mielomatoza multipla, mana
M82.14	Osteoporoza in bolile endocrine, mana
M82.84	Osteoporoza in alte boli clasificate altundeva, mana

M83.04	Osteomalacia puerperala, mana
M83.14	Osteomalacia senila, mana
M83.24	Osteomalacia adultului datorita unei malabsorbtii, mana
M83.34	Osteomalacia adultului datorita malnutritiei, mana
M83.44	Boala osoasa datorita aluminiului, mana
M83.54	Alte osteomalacii ale adultului datorita uneo medicamente, mana
M83.84	Alte osteomalacii ale adultului, mana
M83.94	Osteomalacia adultului, nespecificata, mana
M84.04	Fractura rau consolidata, mana
M84.14	Fractura neconsolodata [pseudartroza], mana
M84.24	Intarziere in consolidarea unei fracturi, mana
M84.34	Fractura prin solicitare excesiva, neclasificata altundeva, mana
M84.44	Fractura patologica, neclasificata altundeva, mana
M84.84	Alte afectiuni ale continuitatii osoase, mana
M84.94	Afectiuni ale continuitatii osoase, nespecificate, mana
M85.04	Displazia fibroasa (localizata), mana
M85.14	Fluoroza scheletala, mana
M85.34	Osteita condensata, mana
M85.44	Chist osos solitar, mana
M85.54	Chist anevrismal al osului, mana
M85.64	Alte chisturi osoase, mana
M85.84	Alte afectiuni specificate ale densitatii si structurii osoase, mana
M85.94	Afectiuni ale densitatii si structurii osoase, nespecificate, mana
M86.04	Osteomielita hematogena acuta, mana
M86.14	Alte osteomielite acute, mana
M86.24	Osteomielita aubacuta, mana
M86.34	Osteomielita multifocala cronica, mana
M86.44	Osteomielita cronica cu fistula de drenaj, mana
M86.54	Alte osteomielite hematogene cronice, mana
M86.64	Alte osteomielite cronice, mana
M86.84	Alte osteomielite, mana
M86.94	Osteomielita, nespecificata, mana
M87.04	Necroza aseptica idiopatica a osului, mana
M87.14	Osteonecroza datorita unor medicamente, mana
M87.24	Osteonecroza datorita unui traumatism anterior, mana
M87.34	Alte osteonecroze secundare, mana
M87.84	Alte osteonecroze, mana
M87.94	Osteonecroza, nespecificata, mana
M88.84	Boala Paget a altor oase, mana
M89.14	Oprire epifizara, mana
M89.24	Alte tulburari de crestere si dezvoltare a oaselor, mana
M89.34	Hipertrofia oaselor, mana
M89.44	Alte osteoartropatii hipertrofiante, mana
M89.54	Osteoliza, mana
M89.64	Osteopatia dupa poliomielita, mana
M89.84	Alte boli specificate ale oaselor, mana
M89.94	Boala a oaselor, nespecificata, mana
M90.04	Tuberculoza osoasa, mana (A18.0+)
M90.14	Periostita in alte boli infectioase clasificate altundeva, mana
M90.24	Osteopatia in alte boli infectioase clasificate altundeva, mana
M90.34	Osteonecroza in boala de cheson, mana
M90.44	Osteonecroza datorita hemoglobinopatiilor, mana
M90.54	Osteonecroza in alte boli clasificate altundeva, mana
M90.64	Osteita deformanta in bolile neoplazice, mana
M90.74	Fractura osoasa in bolile neoplazicee, mana
M90.84	Osteopatia in alte boli clasificate altundeva, mana
M92.2	Osteocondroza juvenila a mainii
M92.7	Osteocondroza juvenila a metatarsului

M94.24	Condromalacia, mana
M94.34	Condroliza, mana
M94.84	Alte afectiuni specificate ale cartilagiilor, mana
M94.94	Afectiunea cartilagiului, nespecificata, mana
Q68.1	Deformatii congenitale ale mainii
Q69.0	Deget(e) supranumerar(e)
Q69.1	Police supranumerar
Q70.0	Degete fuzionate
Q70.1	Degete lipite
Q71.0	Absenta completa congenitala a membrului(lor) superior(e)
Q71.1	Absenta congenitala a bratului si antebratului cu prezenta mainii
Q71.31	Absenta congenitala a degetului(lor) cu mana ramasa intacta
Q71.32	Absenta congenitala a degetului mare cu toate celelalte degete intacte
Q71.33	Absenta congenitala a mainii si degetului(lor)
Q71.6	Mana in forma de cleste de rac
S56.0	Leziune a muschiului si tendonului flexor al policelui la nivelul antebratului
S56.1	Leziune a muschiului si tendonului flexor al altui deget (altor degete) la nivelul antebratului
S56.3	Leziune a muschilor si tendoanelor extensoare si abductoare ale policelui la nivelul antebratului
S56.4	Leziune a muschiului si tendonului extensor al altor degete la nivelul antebratului
S62.0	Fractura a osului navicular [scafoid] al mainii
S62.20	Fractura a primului metacarpian, parte nespecificata
S62.21	Fractura a bazei primului metacarpian
S62.22	Fractura a diafizei primului metacarpian
S62.23	Fractura a colului primului metacarpian
S62.24	Fractura a capului primului metacarpian
S62.30	Fractura a altui os (oase) metacarpian(e), parte nespecificata
S62.31	Fractura a bazei altui os (oase) metacarpian(e)
S62.32	Fractura a diafizei altui os (oase) metacarpian(e)
S62.33	Fractura a colului altui os (oase) metacarpian(e)
S62.34	Fractura a capului altui os (oase) metacarpian(e)
S62.4	Fracturi multiple ale metacarpienelor
S62.50	Fractura a policelui, parte nespecificata
S62.51	Fractura a falangei proximale a policelui
S62.52	Fractura a falangei distale a policelui
S62.60	Fractura a falangei, parte nespecificata
S62.61	Fractura a falangei proximale
S62.62	Fractura a falangei medii
S62.63	Fractura a falangei distale
S62.7	Fracturi multiple ale degetelor
S62.8	Fractura a altor parti si nespecificate ale pumnului si mainii
S63.10	Luxatie a degetului, parte nespecificata
S63.11	Luxatie a articulatiei metacarpo-falangiene
S63.12	Luxatie a articulatiei interfalangiene, mana
S63.2	Luxatii multiple ale degetelor
S63.4	Ruptura traumatica a ligamentului degetului, la articulatiile metacarpo-falangiene si interfalangiene
S63.51	Entorsa si intindere a articulatiei carpiene
S63.53	Entorsa si intindere a articulatiei carpo-metacarpiene
S63.60	Entorsa si intindere a degetului (degetelor), parte nespecificata
S63.61	Entorsa si intindere a articulatiei metacarpo-falangiene
S63.62	Entorsa si intindere a articulatiei interfalangiene, mana
S63.68	Entorsa si intindere a altor parti ale degetului
S63.7	Entorsa si intindere a altor parti si nespecificate ale pumnului si mainii
S66.0	Leziune a muschiului si tendonului flexor al policelui la nivelul pumnului si mainii
S66.1	Leziune a muschiului si tendonului flexor al altui deget la nivelul pumnului si mainii
S66.2	Leziune a muschiului si tendonului extensor al policelui la nivelul pumnului si mainii

S66.3	Leziune a muschiului si tendonului extensor al altui deget la nivelul pumnului si mainii
S66.4	Leziune a muschiului si tendonului intrinsec al policelui la nivelul pumnului si mainii
S66.5	Leziune a muschiului si tendonului intrinsec al altui deget la nivelul pumnului si mainii
S66.6	Leziuni multiple ale muschilor flexori si tendoanelor la nivelul pumnului si mainii
S66.7	Leziune a multiplilor muschi si tendoane extensoare la nivelul pumnului si mainii
S66.8	Leziune a altor muschi si tendoane la nivelul pumnului si mainii
S66.9	Leziune a unui muschi si tendon nespecificat la nivelul pumnului si mainii
T87.0	Complicatii ale extremitatii superioare reatasate (parte din)
T92.2	Sechele ale fracturii la nivelul pumnului si mainii

Proceduri (TAB-I30-2)

39331-00	Decompresia endoscopica a tunelului carpian
39331-01	Decompresia tunelului carpian
45206-05	Lambou tegumentar local, mic si simplu la mana
45206-06	Lambou tegumentar local, mic si simplu la police
45206-07	Lambou tegumentar local, mic si simplu al degetului
45448-05	Grefa mica de piele despicata la mana
45448-06	Grefa mica de piele despicata la police
45448-07	Grefa mica de piele despicata la deget
45451-05	Grefa de piele pe toata grosimea pe mana
45451-06	Grefa de piele pe toata grosimea pe police
45451-07	Grefa de piele pe toata grosimea pe deget
45451-15	Grefa de piele pe toata grosimea pe arsurile mainii
45451-16	Grefa de piele pe toata grosimea pe arsurile policelui
45451-17	Grefa de piele pe toata grosimea pe arsurile degetelor
45485-04	Grefa de piele despicata pe arsurile mainii
45488-00	Grefa de piele despicata in arsurile degetului
45488-01	Grefa de piele despicata in arsuri ale policelui
46300-00	Artrodeza articulatiei interfalangiene a mainii
46300-01	Artrodeza articulatiei metacarpofalangiene
46303-00	Artrodeza articulatiei carpometacarpiene
46306-00	Artroplastia interpozitionala a articulatiei interfalangiene
46306-01	Artroplastia interpozitionala a articulatiei metacarpofalangiene
46307-00	Artroplastia cu placa volara a articulatiei interfalangiene a mainii
46307-01	Artroplastia cu placa volara a articulatiei metacarpofalangiene
46309-00	Artroplastia articulatiei interfalangiene a mainii, o articulatie
46309-01	Artroplastia articulatiei metacarpofalangiene, o articulatie
46312-00	Artroplastia articulatiei interfalangiene a mainii, 2 articulatii
46312-01	Artroplastia articulatiei metacarpofalangiene, 2 articulatii
46315-00	Artroplastia articulatiei interfalangiene a mainii, 3 articulatii
46315-01	Artroplastia articulatiei metacarpofalangiene, 3 articulatii
46318-00	Artroplastia articulatiei interfalangiene a mainii, 4 articulatii
46318-01	Artroplastia articulatiei metacarpofalangiene, 4 articulatii
46321-00	Artroplastia articulatiei interfalangiene a mainii, 5 sau mai multe articulatii
46321-01	Artroplastia articulatiei metacarpofalangiene, 5 sau mai multe articulatii
46324-00	Artroplastia osului carpian
46327-00	Artrotomia articulatiei interfalangiene a mainii
46327-01	Artrotomia articulatiei metacarpofalangiene
46330-00	Repararea de ligament sau capsula a articulatiei interfalangiene

46330-01 Repararea de ligament sau capsula a articulatiei metacarpofalangiene

46333-00 Repararea de ligament sau capsula a articulatiei interfalangiene cu grefa de tesut liber sau implant

46333-01 Repararea de ligament sau capsula a articulatiei metacarpofalangiene cu grefa de tesut liber sau implant

46336-00 Sinovectomia articulatiei interfalangiene a mainii

46336-01 Sinovectomia articulatiei metacarpiene

46336-02 Capsulectomia articulatiei interfalangiene a mainii

46336-03 Capsulectomia articulatiei metacarpofalangiene

46336-04 Debridarea articulatiei interfalangiene a mainii

46336-05 Debridarea articulatiei metacarpofalangiene

46339-00 Sinovectomia tendonului flexor sau extensor al mainii

46342-00 Sinovectomia articulatiei radio-ulnare distale

46342-01 Sinovectomia articulatiei carpo-metacarpiene

46345-00 Reconstructia articulatiei radio-ulnare distale

46348-00 Sinovectomia tendonului flexor, 1 deget

46351-00 Sinovectomia tendoanelor flexoare, 2 degete

46354-00 Sinovectomia tendoanelor flexoare, 3 degete

46357-00 Sinovectomia tendoanelor flexoare, 4 degete

46360-00 Sinovectomia tendoanelor flexoare, 5 sau mai multe degete

46363-00 Eliberarea de teaca tendinoasa a mainii

46366-00 Fasciotomia subcutanata pentru maladia Dupuytren

46369-00 Fasciectomia palmara pentru contractura Dupuytren

46372-00 Fasciectomia palmara pentru contractura Dupuytren implicand 1 deget (raza)

46375-00 Fasciectomia palmara pentru contractura Dupuytren implicand 2 degete (raze)

46378-00 Fasciectomia palmara pentru contractura Dupuytren implicand cel putin 3 degete (raze)

46381-00 Eliberarea de capsula articulara interfalangiana pentru maladia Dupuytren

46384-00 Repararea cu lambou tegumentar local pentru contractura Dupuytren

46387-00 Revizia fasciectomiei palmare pentru maladia Dupuytren implicand 1 deget (raza)

46390-00 Revizia fasciectomiei palmare pentru maladia Dupuytren implicand 2 degete (raze)

46393-00 Revizia fasciectomiei palmare pentru maladia Dupuytren implicand 3 sau mai multe degete (raze)

46396-00 Osteotomia de deget

46396-01 Osteotomia de os metacarpian

46396-02 Ostectomia de deget

46396-03 Ostectomia osului metacarpian

46399-00 Osteotomia de deget cu fixare interna

46399-01 Osteotomia de os metacarpian cu fixare interna

46399-02 Osteotomia degetului cu fixare interna

46402-00 Grefa osoasa la osul metacarpian

46402-01 Grefa osoasa la falanga mainii

46405-00 Grefa osoasa la osul metacarpian cu fixare interna

46405-01 Grefa osoasa la falanga mainii cu fixare interna

46408-00 Reconstructia tendonului mainii cu grefa de tendon

46411-00 Reconstructia tendonului flexor trohlear al mainii cu grefa de tendon

46414-00 Insertia protezei de tendon artificial al mainii

46417-00 Transferul de tendon al mainii

46420-00 Repararea primara a tendonului extensor al mainii

46423-00 Repararea secundara a tendonului extensor al mainii

46426-00 Repararea primara a tendonului flexor a mainii, proximal de trohleea A1

46429-00 Repararea secundara a tendonului flexor a mainii, proximal de trohleea A1

46432-00 Repararea primara a tendonului flexor a mainii, distal de trohleea A1

46435-00 Repararea secundara a tendonului flexor a mainii, distal de trohleea A1

46438-00 Fixarea inchisa a degetului "in ciocan"

46441-00 Repararea deschisa a degetului "in ciocan"

46442-00 Reducerea deschisa de fracturii intra-articulare a degetului "in ciocan"

46444-00 Reconstructia deformarii in butoniera

46447-00 Reconstructia deformarii in butoniera cu eliberarea contracturii articulare

46450-00 Tenoliza de tendon extensor al mainii

46453-00 Tenoliza tendonului flexor al mainii

46456-00 Tenotomia percutana a degetului

46464-00 Amputatia degetului supranumerar al mainii complet

46465-00 Amputatia degetului

46480-00 Amputatia degetului incluzand osul metacarpian

46486-00 Reparatia primara a unghiei sau patului unghial

46489-00 Reparatia secundara a unghiei sau a patului unghial

46492-00 Corectia contracturii de deget al mainii

46494-00 Excizia nodulului mainii

46495-00 Excizia chistului mucos al degetului mainii

46495-01 Excizia nodulului degetului distal al mainii

46498-00 Excizia nodulului tecii tendonului flexor a mainii

46500-00 Excizia nodulului articulatiei dorsale a mainii

46501-00 Excizia nodulului articulatiei volare a mainii

46502-00 Excizia nodulului recurent al articulatiei dorsale a mainii

46503-00 Excizia nodulului recurent al articulatiei volare a mainii

46504-00 Lambou insular neurovascular la mana pentru inervarea pulpei degetului

46507-00 Transpozitia de deget (raza) al mainii cu pedicul vascular

46522-00 Incizia si drenajul tecii tendonului flexor al degetului

46525-00 Incizia si drenajul paronichiei mainii

47027-02 Reducerea deschisa a luxatiei de articulatie radio-ulnara distala

47027-03 Reducerea deschisa a luxatiei de articulatie radio-ulnara distala cu fixare interna

47033-00 Reducerea deschisa a luxatiei carpului

47033-01 Reducerea deschisa a luxatiei de articulatie carpometacarpiana

47039-00 Reducerea deschisa a luxatiei de articulatie interfalangiana

47045-00 Reducerea deschisa a luxatiei de articulatie metacarpofalangiana

47300-01 Reducerea inchisa a fracturii de falanga distala a mainii cu fixare interna

47303-01 Reducerea inchisa a fracturii intra-articulare de falanga distala a mainii cu fixare interna

47306-00 Reducerea deschisa a fracturii de falanga distala a mainii

47306-01 Reducerea deschisa a fracturii de falanga distala a mainii cu fixare interna

47309-00 Reducerea deschisa a fracturii intra-articulare de falanga distala a mainii

47309-01 Reducerea deschisa a fracturii intra-articulare de falanga distala a mainii cu fixare interna

47312-01 Reducerea inchisa a fracturii de falanga medie a mainii cu fixare interna

47315-01 Reducerea inchisa a fracturii intra-articulare de falanga medie a mainii cu fixare interna

47318-00 Reducerea deschisa a fracturii de falanga medie a mainii

47318-01 Reducerea deschisa a fracturii de falanga medie a mainii cu fixare interna

47321-00 Reducerea deschisa a fracturii intra-articulare de falanga medie a mainii

47321-01 Reducerea deschisa a fracturii intra-articulare de falanga medie a mainii cu fixare interna

47324-01 Reducerea inchisa a fracturii de falanga proximala a mainii cu fixare interna

47327-01 Reducerea inchisa a fracturii intra-articulare de falanga proximala a mainii cu fixare interna

47330-00 Reducerea deschisa a fracturii de falanga proximala a mainii

47330-01 Reducerea deschisa a fracturii de falanga proximala a mainii cu fixare interna

47333-00 Reducerea deschisa a fracturii intra-articulare de falanga proximala a mainii

47333-01 Reducerea deschisa a fracturii intra-articulare de falanga proximala a mainii cu fixare interna

47336-01 Reducerea inchisa a fracturii de metacarp cu fixare interna

47339-01 Reducerea inchisa a fracturii intra-articulare de metacarp cu fixare interna

47342-00 Reducerea deschisa a fracturii de metacarp

47342-01 Reducerea deschisa a fracturii de metacarp cu fixare interna

47345-00 Reducerea deschisa a fracturii intra-articulare de metacarp

47345-01 Reducerea deschisa a fracturii intra-articulare de metacarp cu fixare interna

47348-01 Reducerea inchisa a fracturii carpului cu fixare interna

47351-00 Reducerea deschisa a fracturii la nivelul carpului

47351-01 Reducerea deschisa a fracturii de carp cu fixare interna

47354-01 Reducerea inchisa a fracturii de scafoid cu fixare interna

47357-00 Reducerea deschisa a fracturii de scafoid

47357-01 Reducerea deschisa a fracturii de scafoid cu fixare interna

47933-00 Excizia exostozei osului mainii

47963-02 Repararea de tendon al mainii, neclasificata altundeva

47981-02 Fasciotomia de decompresie a mainii

48230-00 Grefa osoasa la scafoid

48233-00 Grefa osoasa la scafoid cu fixare interna

48236-00 Grefa osoasa la scafoid cu fixare interna si osteotomie

48406-13 Osteotomia de os carpian

48406-14 Ostectomia de os carpian

48409-13 Osteotomia de os carpian cu fixare interna

48409-14 Ostectomia de os carpian cu fixare interna

49200-00 Artrodeza articulatiei radiocarpiene

49203-00 Artrodeza articulatiei intercarpiene

49206-00 Artroplastia excizionala a incheieturii mainii

49212-00 Artrotomia articulatiei mainii

49215-00 Reconstructia articulatiei mainii

49221-00 Forajul artroscopic al defectului carpian

49221-01 Excizia artroscopica de corp strain intraarticular al pumnului

49221-02 Eliberarea artroscopica a aderentelor incheieturii mainii

49224-00 Debridarea artroscopica a incheieturii mainii

49224-01 Sinovectomia artroscopica a articulatiei mainii

49224-02 Osteoplastia artroscopica a incheieturii mainii

49227-00 Fixarea artroscopica a fragmentului osteocondral al carpului cu brosa

50396-00 Transsectie falanga

50396-01 Amputatia de falanga a mainii cu reconstructia de ligament sau articulatie

90540-00 Tenoliza tendonului flexor sau extensor al antebratului sau incheieturii mainii

90542-00 Alta interventie reparatorie asupra incheieturii mainii

90544-00 Sectionarea aderentelor mainii

90545-00 Incizia de parti moi ale mainii

90547-00 Repararea de muschi sau fascie a mainii, neclasificata in alta parte

90548-00 Alte proceduri plastice asupra mainii

90590-00 Reconstructia de tendon cu scripete, neclasificata in alta parte

90603-11 Sechestrectomia carpului

90603-12 Sechestrectomia metacarpului

Proceduri (TAB-I30-3)

45018-00 Grefa dermica

45018-01 Grefa dermograsoasa

45018-02 Grefa de grasime

45051-01 Alte metode de reconstructie si reconturare cu implant

45200-00 Lambou tegumentar local mic si simplu in alte zone

45203-00 Lambou tegumentar local mare sau complicat in orice zona

45206-09 Lambou tegumentar local, mic si simplu in alte zone ale fetei

45206-10 Lambou tegumentar local, mic si simplu la picior

45206-11 Lambou tegumentar local, mic si simplu la haluce

45209-00	Lambou tegumentar direct si mare la distanta, prima etapa
45212-00	Lambou tegumentar direct si mare la distanta, a 2-a etapa
45215-00	Lambou tegumentar direct la distanta coxa vara, prima etapa
45218-00	Lambou tegumentar direct la distanta coxa vara, etapa a 2-a
45221-00	Lambou tegumentar mic, direct la distanta, prima etapa
45224-00	Lambou tegumentar direct mic la distanta, etapa a 2-a
45227-00	Lambou tegumentar indirect la distanta, formarea de pedicul tubular
45230-00	Intarzierea lambourilor tegumentare la distanta directe
45230-01	Intarzierea lambourilor tegumentare indirecte la distanta
45233-00	Lambou tegumentar la distanta indirect, preparare, transfer si aplicare pe zona intermediara
45233-01	Lambou tegumentar la distanta indirect, preparare, transfer si aplicare pe locul final
45236-00	Lambou tegumentar indirect la distanta cuprins in lamboul tubular
45239-00	Revizia lamboului tegumentar local
45239-01	Revizia lambourilor tegumentare directe la distanta
45239-02	Revizia lambourilor tegumentare indirecte la distanta
45400-00	Grefa de piele despicata pe zone mici granulare
45400-01	Grefa de piele despicata pe zone mici de arsura granulate, <3% suprafata corporala grefata
45403-00	Grefa de piele despicata pe zone granulare extensive
45403-01	Grefa de piele despicata pe zone extinse granulate de arsura >=3% din suprafata corporeala grefata
45406-00	Grefa de piele despicata pe arsuri in alte zone implicand < 3% suprafata corporala grefata
45409-00	Grefa de piele despicata pe arsuri in alte zone implicand >= 3% si < 6% suprafata corporala grefata
45412-00	Grefa de piele despicata pe arsuri in alte teritorii implicand >= 6% si < 9% suprafata corporala grefata
45415-00	Grefa de piele despicata pe arsuri in alte teritorii implicand >= 9% si < 12% suprafata corporala grefata
45418-00	Grefa de piele despicata pe arsuri in alte teritorii implicand >= 12% si < 15% suprafata corporala grefata
45439-00	Grefa mica de piele despicata pe alte zone
45442-00	Grefa de piele despicata extensiva pe orice zona
45445-00	Grefa de piele despicata ca grefa interpusa
45448-09	Grefa mica de piele despicata in alte zone ale fetei
45448-10	Grefa mica de piele despicata la picior
45448-11	Grefa mica de piele despicata pe haluce
45451-09	Grefa de piele pe toata grosimea in alte zone
45451-14	Grefa de piele pe toata grosimea pe arsurile gatului
45451-19	Grefa de piele pe toata grosimea pe arsuri in alte zone
45451-20	Grefa de piele pe toata grosimea pe arsuri in alte zone ale fetei
45451-21	Grefa de piele pe toata grosimea pe arsuri ale intregii fete
45451-22	Grefa de piele pe toata grosimea pe arsurile piciorului
45451-23	Grefa de piele pe toata grosimea pe arsurile halucelui
45451-24	Grefa de piele pe toata grosimea pe alte zone ale fetei
45451-25	Grefa de piele pe toata grosimea pe intreaga fata
45451-26	Grefa de piele pe toata grosimea la picior
45451-27	Grefa pe toata grosimea la haluce
45460-00	Grefa de piele despicata la arsuri din alte zone implicand >=15% si <20% din suprafata corporala grefata
45464-00	Grefa de piele despicata la arsuri din alte zone implicand >=20% si <30% din suprafata corporala grefata
45468-00	Grefa de piele despicata pe arsuri in alte zone implicand >= 30% si < 40% suprafata corporala grefata
45471-00	Grefa de piele despicata pe arsuri in alte zone implicand >= 40% si < 50% suprafata corporala grefata

45474-00	Grefa de piele despicata pe arsuri in alte teritorii implicand >= 50% si < 60% suprafata corporala grefata
45477-00	Grefa de piele despicata pe arsuri in alte teritorii implicand >= 60% si < 70% suprafata corporala grefata
45480-00	Grefa de piele despicata pe arsuri in alte teritorii implicand >= 70% si < 80% suprafata corporala grefata
45483-00	Grefa de piele despicata pe arsuri in alte teritorii implicand >= 80% suprafata corporala grefata
45486-00	Grefa de piele despicata pe arsurile gatului
45486-02	Grefa de piele despicata pe arsuri in alte zone ale fetei
45486-03	Grefa de piele despicata pe arsurile piciorului
45487-00	Grefa de piele despicata pe arsurile halucelui
45494-00	Grefa de piele despicata in arsuri ale intregii fete
45496-00	Revizia deschisa a lamboului tisular liber
45497-00	Revizia completa a lamboului tisular liber prin liposuctie
45498-00	Revizia lamboului tisular liber prin liposuctie, prima etapa
45499-00	Revizia lamboului tisular liber prin liposuctie, etapa a 2-a
45500-00‡	Reparatia microchirurgicala a arterei extremitatilor distale sau degetului
45500-01‡	Repararea microchirurgicala a venelor extremitatilor distale sau degetelor
45500-02‡	Repararea microchirurgicala a arterelor si venelor extremitatilor distale sau degetelor
45502-00‡	Anastomoza microchirurgicala a arterei
45502-01‡	Anastomoza microchirurgicala a venei
45502-02‡	Anastomoza microchirurgicala a arterei si venei
45503-00‡	Grefa microchirurgicala de artera
45503-01‡	Grefa microchirurgicala de vena
45503-02‡	Grefa microchirurgicala de artera si vena
45562-00‡	Lambou liber ne-inervat
45562-01‡	Lambou liber inervat
45563-00	Lambou insular cu pedicul vascular
45563-01	Lambou insular cu pedicul neurovascular
45566-00	Insertia expander-ului tisular
45572-00	Insertia intraoperatorie a unui expander tisular
46510-00	Reducerea macrodactiliei
52626-00	Marirea marginii alveolare prin insertia de extensor tisular
90670-00	Alografa
90670-01	Alografele in arsuri
90671-00	Xenografa
90671-01	Xenografa in arsuri
90672-00	Grefa tegumentara sintetica
90672-01	Grefa tegumentara sintetica in arsuri
90673-00	Corectarea sindactiliei
90675-00	Alte reparatii ale tegumentului si tesutului subcutanat

ADRG I60 Fracturi ale diafizei femurale

Diagnostice principale in tabelul TAB-I60-1

DRG I60Z Fracturi ale diafizei femurale

Diagnostice principale (TAB-I60-1)

S72.3	Fractura a diafizei femurale

ADRG I61 **Fracturi ale extremitatii distale femurale**

Diagnostice principale in tabelul TAB-I61-1

DRG I61Z **Fracturi ale extremitatii distale femurale**

Diagnostice principale (TAB-I61-1)

S72.40	Fractura a extremitatii inferioare a femurului, parte nespecificata
S72.41	Fractura a condilului femural
S72.42	Fractura a epifizei (separare) inferioare a femurului
S72.43	Fractura supracondilara a femurului
S72.44	Fractura intercondilara a femurului
S72.8	Fracturi ale altor parti ale femurului
S72.9	Fractura a femuului, parte nespecificata

ADRG I63 **Entorse, luxatii si dislocari ale soldului, pelvisului si coapsei**

Diagnostice principale in tabelul TAB-I63-1

DRG I63Z **Entorse, luxatii si dislocari ale soldului, pelvisului si coapsei**

Diagnostice principale (TAB-I63-1)

S73.00	Luxatie a soldului, nespecificata
S73.01	Luxatie posterioara a soldului
S73.02	Luxatie anterioara a soldului
S73.08	Alta luxatie a soldului
S73.10	Entorsa si intindere a soldului, parte nespecificata
S73.11	Entorsa si intindere ilio-femurala (ligament)
S73.12	Entorsa si intindere ischio-capsulara (ligament)
S73.18	Entorsa si intindere a altor localizari specificate ale soldului
S76.0	Leziune a muschiului si tendonului soldului
S76.1	Leziune a muschiului cvadriceps si tendonului
S76.2	Leziune a muschiului aductor al coapsei si tendonului
S76.3	Leziune a muschiului si tendonului din grupul de muschi posteriori la nivelul coapsei
S76.4	Leziune a altor muschi si tendoane nespecificate la nivelul coapsei
S76.7	Leziuni multiple ale muschilor si tendoanelor la nivelul soldului si coapsei

ADRG I64 **Osteomielita**

Diagnostice princiaple in tabelul TAB-I64-1

DRG I64A **Osteomielita cu CC catastrofal sau sever**

PCCL >1

DRG I64B **Osteomielita fara CC catastrofal sau sever**

Diagnostice principale (TAB-I64-1)

A18.0	Tuberculoza oaselor si articulatiilor
M46.20	Osteomielita vertebrala, localizare multipla

M46.21 Osteomielita vertebrala, regiune occipito-atlanto-axilara

M46.22 Osteomielita vertebrala, regiune cervicala

M46.23 Osteomielita vertebrala, regiune toracocervicala

M46.24 Osteomielita vertebrala, regiune toracica

M46.25 Osteomielita vertebrala, regiune toraco-lombara

M46.26 Osteomielita vertebrala, regiune lombara

M46.27 Osteomielita vertebrala, regiune lombo-sacrala

M46.28 Osteomielita vertebrala, regiune sacrala si sacro-coccigiana

M46.29 Osteomielita vertebrala, localizare nespecificata

M86.00 Osteomielita hematogena acuta, localizare multipla

M86.01 Osteomielita hematogena acuta, regiunea umarului

M86.02 Osteomielita hematogena acuta, brat

M86.03 Osteomielita hematogena acuta, antebrat

M86.04 Osteomielita hematogena acuta, mana

M86.05 Osteomielita hematogena acuta, regiune pelviana si coapsa

M86.06 Osteomielita hematogena acuta, picior parte inferioara

M86.07 Osteomielita hematogena acuta, glezna si picior

M86.08 Osteomielita hematogena acuta, altele

M86.09 Osteomielita hematogena acuta, localizare nespecificata

M86.10 Alte osteomielite acute, localizare multipla

M86.11 Alte osteomielite acute, regiunea umarului

M86.12 Alte osteomielite acute, brat

M86.13 Alte osteomielite acute, antebrat

M86.14 Alte osteomielite acute, mana

M86.15 Alte osteomielite acute, regiune pelviana si coapsa

M86.16 Alte osteomielite acute, picior parte inferioara

M86.17 Alte osteomielite acute, glezna si picior

M86.18 Alte osteomielite acute, altele

M86.19 Alte osteomielite acute, localizare nespecificata

M86.20 Osteomielita aubacuta, localizare multipla

M86.21 Osteomielita aubacuta, regiunea umarului

M86.22 Osteomielita aubacuta, brat

M86.23 Osteomielita aubacuta, antebrat

M86.24 Osteomielita aubacuta, mana

M86.25 Osteomielita aubacuta, regiune pelviana si coapsa

M86.26 Osteomielita aubacuta, picior parte inferioara

M86.27 Osteomielita aubacuta, glezna si picior

M86.28 Osteomielita aubacuta, altele

M86.29 Osteomielita aubacuta, localizare nespecificata

M86.30 Osteomielita multifocala cronica, localizare multipla

M86.31 Osteomielita multifocala cronica, regiunea umarului

M86.32 Osteomielita multifocala cronica, brat

M86.33 Osteomielita multifocala cronica, antebrat

M86.34 Osteomielita multifocala cronica, mana

M86.35 Osteomielita multifocala cronica, regiune pelviana si coapsa

M86.36 Osteomielita multifocala cronica, picior parte inferioara

M86.37 Osteomielita multifocala cronica, glezna si picior

M86.38 Osteomielita multifocala cronica, altele

M86.39 Osteomielita multifocala cronica, localizare nespecificata

M86.40 Osteomielita cronica cu fistula de drenaj, localizare multipla

M86.41 Osteomielita cronica cu fistula de drenaj, regiunea umarului

M86.42 Osteomielita cronica cu fistula de drenaj, brat

M86.43 Osteomielita cronica cu fistula de drenaj, antebrat

M86.44 Osteomielita cronica cu fistula de drenaj, mana

M86.45 Osteomielita cronica cu fistula de drenaj, regiune pelviana si coapsa

M86.46 Osteomielita cronica cu fistula de drenaj, picior parte inferioara

M86.47 Osteomielita cronica cu fistula de drenaj, glezna si picior

M86.48 Osteomielita cronica cu fistula de drenaj, altele

M86.49 Osteomielita cronica cu fistula de drenaj, localizare nespecificata

M86.50 Alte osteomielite hematogene cronice, localizare multipla

M86.51 Alte osteomielite hematogene cronice, regiunea umarului

M86.52 Alte osteomielite hematogene cronice, brat

M86.53 Alte osteomielite hematogene cronice, antebrat

M86.54 Alte osteomielite hematogene cronice, mana

M86.55 Alte osteomielite hematogene cronice, regiune pelviana si coapsa

M86.56 Alte osteomielite hematogene cronice, picior parte inferioara

M86.57 Alte osteomielite hematogene cronice, glezna si picior

M86.58 Alte osteomielite hematogene cronice, altele

M86.59 Alte osteomielite hematogene cronice, localizare nespecificata

M86.60 Alte osteomielite cronice, localizare multipla

M86.61 Alte osteomielite cronice, regiunea umarului

M86.62 Alte osteomielite cronice, brat

M86.63 Alte osteomielite cronice, antebrat

M86.64 Alte osteomielite cronice, mana

M86.65 Alte osteomielite cronice, regiune pelviana si coapsa

M86.66 Alte osteomielite cronice, picior parte inferioara

M86.67 Alte osteomielite cronice, glezna si picior

M86.68 Alte osteomielite cronice, altele

M86.69 Alte osteomielite cronice, localizare nespecificata

M86.80 Alte osteomielite, localizare multipla

M86.81 Alte osteomielite, regiunea umarului

M86.82 Alte osteomielite, brat

M86.83 Alte osteomielite, antebrat

M86.84 Alte osteomielite, mana

M86.85 Alte osteomielite, regiune pelviana si coapsa

M86.86 Alte osteomielite, picior parte inferioara

M86.87 Alte osteomielite, glezna si picior

M86.88 Alte osteomielite, altele

M86.89 Alte osteomielite, localizare nespecificata

M86.90 Osteomielita, nespecificata, localizare multipla

M86.91 Osteomielita, nespecificata, regiunea umarului

M86.92 Osteomielita, nespecificata, brat

M86.93 Osteomielita, nespecificata, antebrat

M86.94 Osteomielita, nespecificata, mana

M86.95 Osteomielita, nespecificata, regiune pelviana si coapsa

M86.96 Osteomielita, nespecificata, picior parte inferioara

M86.97 Osteomielita, nespecificata, glezna si picior

M86.98 Osteomielita, nespecificata, altele

M86.99 Osteomielita, nespecificata, localizare nespecificata

M87.10 Osteonecroza datorita unor medicamente, localizare multipla

M87.11 Osteonecroza datorita unor medicamente, regiunea umarului

M87.12 Osteonecroza datorita unor medicamente, brat

M87.13 Osteonecroza datorita unor medicamente, antebrat

M87.14 Osteonecroza datorita unor medicamente, mana

M87.15 Osteonecroza datorita unor medicamente, regiune pelviana si coapsa

M87.16 Osteonecroza datorita unor medicamente, picior parte inferioara

M87.17 Osteonecroza datorita unor medicamente, glezna si picior

M87.18 Osteonecroza datorita unor medicamente, altele

M87.19 Osteonecroza datorita unor medicamente, localizare nespecificata

M87.20 Osteonecroza datorita unui traumatism anterior, localizare multipla

M87.21 Osteonecroza datorita unui traumatism anterior, regiunea umarului

M87.22 Osteonecroza datorita unui traumatism anterior, brat

M87.23 Osteonecroza datorita unui traumatism anterior, antebrat

M87.24 Osteonecroza datorita unui traumatism anterior, mana

M87.25 Osteonecroza datorita unui traumatism anterior, regiune pelviana si coapsa

M87.26 Osteonecroza datorita unui traumatism anterior, picior parte inferioara

M87.27 Osteonecroza datorita unui traumatism anterior, glezna si picior

M87.28 Osteonecroza datorita unui traumatism anterior, altele

M87.29 Osteonecroza datorita unui traumatism anterior, localizare nespecificata

M87.30 Alte osteonecroze secundare, localizare multipla

M87.31 Alte osteonecroze secundare, regiunea umarului

M87.32 Alte osteonecroze secundare, brat

M87.33 Alte osteonecroze secundare, antebrat

M87.34 Alte osteonecroze secundare, mana

M87.35 Alte osteonecroze secundare, regiune pelviana si coapsa

M87.36 Alte osteonecroze secundare, picior parte inferioara

M87.37 Alte osteonecroze secundare, glezna si picior

M87.38 Alte osteonecroze secundare, altele

M87.39 Alte osteonecroze secundare, localizare nespecificata

M87.80 Alte osteonecroze, localizare multipla

M87.81 Alte osteonecroze, regiunea umarului

M87.82 Alte osteonecroze, brat

M87.83 Alte osteonecroze, antebrat

M87.84 Alte osteonecroze, mana

M87.85 Alte osteonecroze, regiune pelviana si coapsa

M87.86 Alte osteonecroze, picior parte inferioara

M87.87 Alte osteonecroze, glezna si picior

M87.88 Alte osteonecroze, altele

M87.89 Alte osteonecroze, localizare nespecificata

M87.90 Osteonecroza, nespecificata, localizare multipla

M87.91 Osteonecroza, nespecificata, regiunea umarului

M87.92 Osteonecroza, nespecificata, brat

M87.93 Osteonecroza, nespecificata, antebrat

M87.94 Osteonecroza, nespecificata, mana

M87.95 Osteonecroza, nespecificata, regiune pelviana si coapsa

M87.96 Osteonecroza, nespecificata, picior parte inferioara

M87.97 Osteonecroza, nespecificata, glezna si picior

M87.98 Osteonecroza, nespecificata, altele

M87.99 Osteonecroza, nespecificata, localizare nespecificata

M90.00 Tuberculoza osoasa, localizare multipla (A18.0+)

M90.01 Tuberculoza osoasa, regiunea umarului (A18.0+)

M90.02 Tuberculoza osoasa, brat (A18.0+)

M90.03 Tuberculoza osoasa, antebrat (A18.0+)

M90.04 Tuberculoza osoasa, mana (A18.0+)

M90.05 Tuberculoza osoasa, regiune pelviana si coapsa (A18.0+)

M90.06 Tuberculoza osoasa, picior parte inferioara (A18.0+)

M90.07 Tuberculoza osoasa, glezna si picior (A18.0+)

M90.08 Tuberculoza osoasa, altele (A18.0+)

M90.09 Tuberculoza osoasa, localizare nespecificata (A18.0+)

M90.10 Periostita in alte boli infectioase clasificate altundeva, localizare multipla

M90.11 Periostita in alte boli infectioase clasificate altundeva, regiunea umarului

M90.12 Periostita in alte boli infectioase clasificate altundeva, brat

M90.13 Periostita in alte boli infectioase clasificate altundeva, antebrat

M90.14 Periostita in alte boli infectioase clasificate altundeva, mana

M90.15 Periostita in alte boli infectioase clasificate altundeva, regiune pelviana si coapsa

M90.16 Periostita in alte boli infectioase clasificate altundeva, picior parte inferioara

M90.17 Periostita in alte boli infectioase clasificate altundeva, glezna si picior

M90.18 Periostita in alte boli infectioase clasificate altundeva, altele

M90.19	Periostita in alte boli infectioase clasificate altundeva, localizare nespecificata
M90.20	Osteopatia in alte boli infectioase clasificate altundeva, localizare multipla
M90.21	Osteopatia in alte boli infectioase clasificate altundeva, regiunea umarului
M90.22	Osteopatia in alte boli infectioase clasificate altundeva, brat
M90.23	Osteopatia in alte boli infectioase clasificate altundeva, antebrat
M90.24	Osteopatia in alte boli infectioase clasificate altundeva, mana
M90.25	Osteopatia in alte boli infectioase clasificate altundeva, regiune pelviana si coapsa
M90.26	Osteopatia in alte boli infectioase clasificate altundeva, picior parte inferioara
M90.27	Osteopatia in alte boli infectioase clasificate altundeva, glezna si picior
M90.28	Osteopatia in alte boli infectioase clasificate altundeva, altele
M90.29	Osteopatia in alte boli infectioase clasificate altundeva, localizare nespecificata

ADRG I65 — Stare maligna a tesutului conjunctiv, incluzand fractura patologica

Diagnostice principiale in tabelul TAB-I65-1

DRG I65A — Stare maligna a tesutului conjunctiv, incluzand fractura patologica cu CC catastrofale sau severe

PCCL >2

DRG I65B — Stare maligna a tesutului conjunctiv, incluzand fractura patologica fara CC catastrofale sau severe

Diagnostice principale (TAB-I65-1)

C40.0	Tumora maligna omoplatul si oasele lungi ale membrelor superioare
C40.1	Tumora maligna oasele scurte ale membrelor superioare
C40.2	Tumora maligna oasele lungi ale membrelor inferioare
C40.3	Tumora maligna oasele scurte ale membrelor inferioare
C40.8	Tumora maligna leziuni depasind oasele si cartilagiile articulare ale membrelor
C40.9	Tumora maligna oase si cartilagii articulare ale membrelor , nespecificata
C41.01	Tumora maligna oase cranio-faciale
C41.02	Tumora maligna oase maxilo-faciale
C41.1	Tumora maligna mandibula
C41.2	Tumora maligna coloana vertebrala
C41.3	Tumora maligna coaste , stern si clavicula
C41.4	Tumora maligna pelvis sacrum, coccis
C41.8	Tumora maligna leziune depasind oasele si cartilagiile articulare
C41.9	Tumora maligna oase si cartilagii, nespecificata
C45.7	Mesoteliomul cu alte localizari
C45.9	Mesoteliom, nespecificat
C47.0	Tumora maligna nervii periferici ai capului, fetei si gatului
C47.1	Tumora maligna nervii periferici ai membrelor superioare, inclusiv umarul
C47.2	Tumora maligna nervii periferici ai membrelor inferioare, inclusiv soldul
C47.3	Tumora maligna nervii periferici ai toracelui
C47.4	Tumora maligna nervii periferici ai abdomenului
C47.5	Tumora maligna nervii periferici ai bazinului
C47.6	Tumora maligna nervii periferici ai trunchiului, nespecificata
C47.8	Tumora maligna leziune depasind nervii periferici si sistemul nervos autonom

C47.9	Tumora maligna nervii periferici si sistemul nervos autonom, nespecificata
C49.0	Tumora maligna tesutul conjunctiv si alte tesuturi moi ale capului, fetei si gatului
C49.1	Tumora maligna tesutul conjunctiv si alte tesuturi moi ale membrelor superioare, inclusiv umarul
C49.2	Tumora maligna tesutul conjunctiv si alte tesuturi moi ale membrelor inferioare, inclusiv soldul
C49.3	Tumora maligna tesutul conjunctiv si alte tesuturi moi ale toracelui
C49.4	Tumora maligna tesut conjunctiv si alte tesuturi moi ale abdomenului
C49.5	Tumora maligna tesut conjunctiv si alte tesuturi moi ale bazinului
C49.6	Tumora maligna tesut conjunctiv si alte tesuturi moi ale trunchiului, nespecificata
C49.8	Tumora maligna leziune depasind tesutul conjunctiv si alte tesuturi moi
C49.9	Tumora maligna tesut conjunctiv si alte tesuturi moi, nespecificata
C79.5	Tumora maligna secundara a osului si maduvei osoase
D48.0	Tumora os si cartilagiu articular cu evolutie imprevizibila si necunoscuta
D48.1	Tumora tesut conjunctiv si alte tesuturi moi cu evolutie imprevizibila si necunoscuta
D48.2	Tumora nervii periferici si ai sistemului nervos autonom cu evolutie imprevizibila si necunoscuta
M31.2	Granulom malign al liniei mediane
M48.40	Fractura vertebrala de oboseala, localizare multipla
M48.41	Fractura vertebrala de oboseala, regiune occipito-atlanto-axilara
M48.42	Fractura vertebrala de oboseala, regiune cervicala
M48.43	Fractura vertebrala de oboseala, regiune toracocervicala
M48.44	Fractura vertebrala de oboseala, regiune toracica
M48.45	Fractura vertebrala de oboseala, regiune toraco-lombara
M48.46	Fractura vertebrala de oboseala, regiune lombara
M48.47	Fractura vertebrala de oboseala, regiune lombo-sacrala
M48.48	Fractura vertebrala de oboseala, regiune sacrala si sacro-coccigiana
M48.49	Fractura vertebrala de oboseala, localizare nespecificata
M48.50	Prabusire vertebrala, neclasificata altundeva, localizare multipla
M48.51	Prabusire vertebrala, neclasificata altundeva, regiune occipito-atlanto-axilara
M48.52	Prabusire vertebrala, neclasificata altundeva, regiune cervicala
M48.53	Prabusire vertebrala, neclasificata altundeva, regiune toracocervicala
M48.54	Prabusire vertebrala, neclasificata altundeva, regiune toracica
M48.55	Prabusire vertebrala, neclasificata altundeva, regiune toraco-lombara
M48.56	Prabusire vertebrala, neclasificata altundeva, regiune lombara
M48.57	Prabusire vertebrala, neclasificata altundeva, regiune lombo-sacrala
M48.58	Prabusire vertebrala, neclasificata altundeva, regiune sacrala si sacro-coccigiana
M48.59	Prabusire vertebrala, neclasificata altundeva, localizare nespecificata
M49.50	Colaps al vertebrelor in boli clasificate altundeva, localizare multipla
M49.51	Colaps al vertebrelor in boli clasificate altundeva, regiune occipito-atlanto-axilara
M49.52	Colaps al vertebrelor in boli clasificate altundeva, regiune cervicala
M49.53	Colaps al vertebrelor in boli clasificate altundeva, regiune toracocervicala
M49.54	Colaps al vertebrelor in boli clasificate altundeva, regiune toracica
M49.55	Colaps al vertebrelor in boli clasificate altundeva, regiune toraco-lombara
M49.56	Colaps al vertebrelor in boli clasificate altundeva, regiune lombara
M49.57	Colaps al vertebrelor in boli clasificate altundeva, regiune lombo-sacrala
M49.58	Colaps al vertebrelor in boli clasificate altundeva, regiune sacrala si sacro-coccigiana

M49.59	Colaps al vertebrelor in boli clasificate altundeva, localizare nespecificata
M84.30	Fractura prin solicitare excesiva, neclasificata altundeva, localizare multipla
M84.31	Fractura prin solicitare excesiva, neclasificata altundeva, regiunea umarului
M84.32	Fractura prin solicitare excesiva, neclasificata altundeva, brat
M84.33	Fractura prin solicitare excesiva, neclasificata altundeva, antebrat
M84.34	Fractura prin solicitare excesiva, neclasificata altundeva, mana
M84.35	Fractura prin solicitare excesiva, neclasificata altundeva, regiune pelviana si coapsa
M84.36	Fractura prin solicitare excesiva, neclasificata altundeva, picior parte inferioara
M84.37	Fractura prin solicitare excesiva, neclasificata altundeva, glezna si picior
M84.38	Fractura prin solicitare excesiva, neclasificata altundeva, altele
M84.39	Fractura prin solicitare excesiva, neclasificata altundeva, localizare nespecificata
M84.40	Fractura patologica, neclasificata altundeva, localizare multipla
M84.41	Fractura patologica, neclasificata altundeva, regiunea umarului
M84.42	Fractura patologica, neclasificata altundeva, brat
M84.43	Fractura patologica, neclasificata altundeva, antebrat
M84.44	Fractura patologica, neclasificata altundeva, mana
M84.45	Fractura patologica, neclasificata altundeva, regiune pelviana si coapsa
M84.46	Fractura patologica, neclasificata altundeva, picior parte inferioara
M84.47	Fractura patologica, neclasificata altundeva, glezna si picior
M84.48	Fractura patologica, neclasificata altundeva, altele
M84.49	Fractura patologica, neclasificata altundeva, localizare nespecificata
M90.70	Fractura osoasa in bolile neoplazicee, localizare multipla
M90.71	Fractura osoasa in bolile neoplazicee, regiunea umarului
M90.72	Fractura osoasa in bolile neoplazicee, brat
M90.73	Fractura osoasa in bolile neoplazicee, antebrat
M90.74	Fractura osoasa in bolile neoplazicee, mana
M90.75	Fractura osoasa in bolile neoplazicee, regiune pelviana si coapsa
M90.76	Fractura osoasa in bolile neoplazicee, picior parte inferioara
M90.77	Fractura osoasa in bolile neoplazicee, glezna si picior
M90.78	Fractura osoasa in bolile neoplazicee, altele
M90.79	Fractura osoasa in bolile neoplazicee, localizare nespecificata

ADRG I66 Tulburari inflamatorii musculoscheletale

Diagnostice princiaple in tabelul TAB-I66-1

DRG I66A Tulburari inflamatorii musculoscheletale cu CC catastrofale sau severe

PCCL >2

DRG I66B Tulburari inflamatorii musculoscheletale fara CC catastrofale sau severe

Diagnostice principale (TAB-I66-1)

E85.0	Amiloidoza heredofamiliala nonneuropatica
E85.1	Amiloidoza heredofamiliala neuropatica
E85.2	Amiloidoza heredofamiliara, nespecificata
E85.3	Amiloidoza sistemica secundara
E85.4	Amiloidoza la unul sau mai multe organe
E85.8	Alte amiloidoze

E85.9	Amiloidoza, nespecificata
H19.3	Keratita si kerato-conjunctivita in alte boli clasificate altundeva
H42.0	Glaucom in bolile endocrine, de nutritie si metabolism
I00	Reumatismul articular acut fara mentionarea complicatiilor cardiace
I68.0	Angiopatia cerebrala amiloida
L40.5	Artropatia psoriazica
L87.1	Colagenoza perforanta reactiva
L94.4	Papulele Gottron
M02.30	Boala Reiter, localizari multiple
M02.31	Boala Reiter, regiune humerala
M02.32	Boala Reiter, brat
M02.33	Boala Reiter, antebrat
M02.34	Boala Reiter, mana
M02.35	Boala Reiter, regiune pelviana si coapsa
M02.36	Boala Reiter, picior parte inferioara
M02.37	Boala Reiter, glezna si picior
M02.38	Boala Reiter, alta localizare
M02.39	Boala Reiter, localizare nespecificata
M05.00	Sindrom Felty, localizari multiple
M05.01	Sindrom Felty, regiune humerala
M05.02	Sindrom Felty, brat
M05.03	Sindrom Felty, antebrat
M05.04	Sindrom Felty, mana
M05.05	Sindrom Felty, regiune pelviana si coapsa
M05.06	Sindrom Felty, picior parte inferioara
M05.07	Sindrom Felty, glezna si picior
M05.08	Sindrom Felty, alta localizare
M05.09	Sindrom Felty, localizare nespecificata
M05.20	Vasculita reumatoida, localizari multiple
M05.21	Vasculita reumatoida, regiune humerala
M05.22	Vasculita reumatoida, brat
M05.23	Vasculita reumatoida, antebrat
M05.24	Vasculita reumatoida, mana
M05.25	Vasculita reumatoida, regiune pelviana si coapsa
M05.26	Vasculita reumatoida, picior parte inferioara
M05.27	Vasculita reumatoida, glezna si picior
M05.28	Vasculita reumatoida, alta localizare
M05.29	Vasculita reumatoida, localizare nespecificata
M05.30	Artrita reumatoida cu implicarea altor organe sau aparate, localizari multiple
M05.31	Artrita reumatoida cu implicarea altor organe sau aparate, regiune humerala
M05.32	Artrita reumatoida cu implicarea altor organe sau aparate, brat
M05.33	Artrita reumatoida cu implicarea altor organe sau aparate, antebrat
M05.34	Artrita reumatoida cu implicarea altor organe sau aparate, mana
M05.35	Artrita reumatoida cu implicarea altor organe sau aparate, regiune pelviana si coapsa
M05.36	Artrita reumatoida cu implicarea altor organe sau aparate, picior parte inferioara
M05.37	Artrita reumatoida cu implicarea altor organe sau aparate, glezna si picior
M05.38	Artrita reumatoida cu implicarea altor organe sau aparate, alta localizare
M05.39	Artrita reumatoida cu implicarea altor organe sau aparate, localizare nespecificata
M06.10	Boala Still cu debut la adulti, localizari multiple
M06.11	Boala Still cu debut la adulti, regiune humerala
M06.12	Boala Still cu debut la adulti, brat
M06.13	Boala Still cu debut la adulti, antebrat
M06.14	Boala Still cu debut la adulti, mana
M06.15	Boala Still cu debut la adulti, regiune pelviana si coapsa
M06.16	Boala Still cu debut la adulti, picior parte inferioara
M06.17	Boala Still cu debut la adulti, glezna si picior
M06.18	Boala Still cu debut la adulti, alta localizare
M06.19	Boala Still cu debut la adulti, localizare nespecificata
M06.30	Nodul reumatoid, localizari multiple

M06.31 Nodul reumatoid, regiune humerala

M06.32 Nodul reumatoid, brat

M06.33 Nodul reumatoid, antebrat

M06.34 Nodul reumatoid, mana

M06.35 Nodul reumatoid, regiune pelviana si coapsa

M06.36 Nodul reumatoid, picior parte inferioara

M06.37 Nodul reumatoid, glezna si picior

M06.38 Nodul reumatoid, alta localizare

M06.39 Nodul reumatoid, localizare nespecificata

M06.90 Artrita reumatoida, nespecificata, localizari multiple

M06.91 Artrita reumatoida, nespecificata, regiune humerala

M06.92 Artrita reumatoida, nespecificata, brat

M06.93 Artrita reumatoida, nespecificata, antebrat

M06.94 Artrita reumatoida, nespecificata, mana

M06.95 Artrita reumatoida, nespecificata, regiune pelviana si coapsa

M06.96 Artrita reumatoida, nespecificata, picior parte inferioara

M06.97 Artrita reumatoida, nespecificata, glezna si picior

M06.98 Artrita reumatoida, nespecificata, alta localizare

M06.99 Artrita reumatoida, nespecificata, localizare nespecificata

M07.00 Artropatia psoriazica interfalangiana distala (L40.5+), localizari multiple

M07.04 Artropatia psoriazica interfalangiana distala (L40.5+), mana

M07.07 Artropatia psoriazica interfalangiana distala (L40.5+), glezna si picior

M07.09 Artropatia psoriazica interfalangiana distala (L40.5+), localizare nespecificata

M07.10 Artrita mutilanta, localizari multiple (L40.5+)

M07.11 Artrita mutilanta, regiune humerala (L40.5+)

M07.12 Artrita mutilanta, brat (L40.5+)

M07.13 Artrita mutilanta, antebrat (L40.5+)

M07.14 Artrita mutilanta, mana (L40.5+)

M07.15 Artrita mutilanta, regiune pelviana si coapsa (L40.5+)

M07.16 Artrita mutilanta, picior parte inferioara (L40.5+)

M07.17 Artrita mutilanta, glezna si picior (L40.5+)

M07.18 Artrita mutilanta, alta localizare (L40.5+)

M07.19 Artrita mutilanta, localizare nespecificata (L40.5+)

M07.2 Spondilita psoriazica (L40.5+)

M07.30 Alte artropatii psoriazice, localizari multiple (L40.5+)

M07.31 Alte artropatii psoriazice, regiune humerala (L40.5+)

M07.32 Alte artropatii psoriazice, brat (L40.5+)

M07.33 Alte artropatii psoriazice, antebrat (L40.5+)

M07.34 Alte artropatii psoriazice, mana (L40.5+)

M07.35 Alte artropatii psoriazice, regiune pelviana si coapsa (L40.5+)

M07.36 Alte artropatii psoriazice, picior parte inferioara (L40.5+)

M07.37 Alte artropatii psoriazice, glezna si picior (L40.5+)

M07.38 Alte artropatii psoriazice, alta localizare (L40.5+)

M07.39 Alte artropatii psoriazice, localizare nespecificata (L40.5+)

M08.00 Artrita reumatoida juvenila, localizari multiple

M08.01 Artrita reumatoida juvenila, regiune humerala

M08.02 Artrita reumatoida juvenila, brat

M08.03 Artrita reumatoida juvenila, antebrat

M08.04 Artrita reumatoida juvenila, mana

M08.05 Artrita reumatoida juvenila, regiune pelviana si coapsa

M08.06 Artrita reumatoida juvenila, picior parte inferioara

M08.07 Artrita reumatoida juvenila, glezna si picior

M08.08 Artrita reumatoida juvenila, alta localizare

M08.09 Artrita reumatoida juvenila, localizare nespecificata

M08.10 Spondilita anchilozanta juvenila, localizari multiple

M08.11 Spondilita anchilozanta juvenila, regiune humerala

M08.12 Spondilita anchilozanta juvenila, brat

M08.13 Spondilita anchilozanta juvenila, antebrat

M08.14 Spondilita anchilozanta juvenila, mana

M08.15 Spondilita anchilozanta juvenila, regiune pelviana si coapsa

M08.16 Spondilita anchilozanta juvenila, picior parte inferioara

M08.17 Spondilita anchilozanta juvenila, glezna si picior

M08.18 Spondilita anchilozanta juvenila, alta localizare

M08.19 Spondilita anchilozanta juvenila, localizare nespecificata

M08.20 Artrita juvenila cu debut sistemic, localizari multiple

M08.21 Artrita juvenila cu debut sistemic, regiune humerala

M08.22 Artrita juvenila cu debut sistemic, brat

M08.23 Artrita juvenila cu debut sistemic, antebrat

M08.24 Artrita juvenila cu debut sistemic, mana

M08.25 Artrita juvenila cu debut sistemic, regiune pelviana si coapsa

M08.26 Artrita juvenila cu debut sistemic, picior parte inferioara

M08.27 Artrita juvenila cu debut sistemic, glezna si picior

M08.28 Artrita juvenila cu debut sistemic, alta localizare

M08.29 Artrita juvenila cu debut sistemic, localizare nespecificata

M08.3 Poliartrita juvenila (sero-negativa)

M08.40 Artrita juvenila pauciarticulara, localizari multiple

M08.41 Artrita juvenila pauciarticulara, regiunea gumerala

M08.42 Artrita juvenila pauciarticulara, brat

M08.43 Artrita juvenila pauciarticulara, antebrat

M08.44 Artrita juvenila pauciarticulara, mana

M08.45 Artrita juvenila pauciarticulara, regiune pelviana si coapsa

M08.46 Artrita juvenila pauciarticulara, picior parte inferioara

M08.47 Artrita juvenila pauciarticulara, glezna si picior

M08.48 Artrita juvenila pauciarticulara, alta localizare

M08.49 Artrita juvenila pauciarticulara, localizare nespecificata

M08.80 Alta artrita juvenila, localizari multiple

M08.81 Alta artrita juvenila, regiune humerala

M08.82 Alta artrita juvenila, brat

M08.83 Alta artrita juvenila, antebrat

M08.84 Alta artrita juvenila, mana

M08.85 Alta artrita juvenila, regiune pelviana si coapsa

M08.86 Alta artrita juvenila, picior parte inferioara

M08.87 Alta artrita juvenila, glezna si picior

M08.88 Alta artrita juvenila, alta localizare

M08.89 Alta artrita juvenila, localizare nespecificata

M08.90 Artrita juvenila, nespecificata, localizari multiple

M08.91 Artrita juvenila, nespecificata, regiune humerala

M08.92 Artrita juvenila, nespecificata, brat

M08.93 Artrita juvenila, nespecificata, antebrat

M08.94 Artrita juvenila, nespecificata, mana

M08.95 Artrita juvenila, nespecificata, regiune pelviana si coapsa

M08.96 Artrita juvenila, nespecificata, picior parte inferioara

M08.97 Artrita juvenila, nespecificata, glezna si picior

M08.98 Artrita juvenila, nespecificata, alta localizare

M08.99 Artrita juvenila, nespecificata, localizare nespecificata

M09.00 Artrita juvenila in psoriazis, localizari multiple (L40.5+)

M09.01 Artrita juvenila in psoriazis, regiune humerala (L40.5+)

M09.02 Artrita juvenila in psoriazis, brat (L40.5+)

M09.03 Artrita juvenila in psoriazis, antebrat (L40.5+)

M09.04 Artrita juvenila in psoriazis, mana (L40.5+)

M09.05 Artrita juvenila in psoriazis, regiune pelviana si coapsa (L40.5+)

M09.06 Artrita juvenila in psoriazis, picior parte inferioara (L40.5+)

M09.07	Artrita juvenila in psoriazis, glezna si picior (L40.5+)
M09.08	Artrita juvenila in psoriazis, alta localizare (L40.5+)
M09.09	Artrita juvenila in psoriazis, localizare nespecificata (L40.5+)
M09.80	Artrita juvenila in alte boli clasificate altundeva, localizari multiple
M09.81	Artrita juvenila in alte boli clasificate altundeva, regiune humerala
M09.82	Artrita juvenila in alte boli clasificate altundeva, brat
M09.83	Artrita juvenila in alte boli clasificate altundeva, antebrat
M09.84	Artrita juvenila in alte boli clasificate altundeva, mana
M09.85	Artrita juvenila in alte boli clasificate altundeva, regiune pelviana si coapsa
M09.86	Artrita juvenila in alte boli clasificate altundeva, picior parte inferioara
M09.87	Artrita juvenila in alte boli clasificate altundeva, glezna si picior
M09.88	Artrita juvenila in alte boli clasificate altundeva, alta localizare
M09.89	Artrita juvenila in alte boli clasificate altundeva, localizare nespecificata
M30.0	Poliarterita nodoasa
M30.1	Poliarterita cu atingere pulmonara [Churg-Strauss]
M30.2	Poliarterita juvenila
M30.3	Sindromul ganglionilor limfatici muco-cutanati [Kawasaki]
M30.8	Alte afectiuni inrudite cu poliarterita nodoasa
M31.0	Angeita de hipersensibilitate
M31.1	Microangiopatia trombotica
M31.3	Granulomatoza Wegener
M31.4	Sindromul crosei aortice [Takayasu]
M31.5	Arterita cu celule gigante cu polimialgie reumatismala
M31.6	Alte arterite cu celule gigante
M31.8	Alte vasculopatii necrozante specificate
M31.9	Vasculopatia necrozanta, nespecificata
M32.0	Lupus eritematos sistemic datorit medicamentelor
M32.1	Lupus eritematos sistemic cu atingerea unor organe sau sisteme
M32.8	Alte forme de lupus sistemic eritematos
M32.9	Lupus sistemic eritematos, nespecificat
M33.0	Dermatomiozita juvenila
M33.1	Alte dermatomiozite
M33.2	Polimiozita
M33.9	Dermatopolimiozita, nespecificata
M34.0	Scleroza sistemica progresiva
M34.1	Sindromul CR(E)ST
M34.2	Scleroza sistemica datorita unui medicament sau unui produs chimic
M34.8	Alte forme de scleroza sistemica
M34.9	Scleroza sistemica, nespecificata
M35.0	Sindrom Sicca [Sjogren]
M35.1	Alte sindroame mixte
M35.2	Boala Behçet
M35.3	Polimialgia reumatismala
M35.5	Fibroscleroza multifocala
M35.8	Alte atingeri sistemice specificate ale tesutului conjuctiv
M35.9	Atingeri sistemice ale tesutului conjuctiv, nespecificate
M36.0	Dermato(poli)miozita in boli neoplazice
M45.00	Spondilita anchilozanta, localizare multipla
M45.01	Spondilita anchilozanta, regiune occipito-atlanto-axilara
M45.02	Spondilita anchilozanta, regiune cervicala
M45.03	Spondilita anchilozanta, regiune toracocervicala
M45.04	Spondilita anchilozanta, regiune toracica
M45.05	Spondilita anchilozanta, regiune toraco-lombara
M45.06	Spondilita anchilozanta, regiune lombara
M45.07	Spondilita anchilozanta, regiune lombo-sacrala
M45.08	Spondilita anchilozanta, regiune sacrala si sacro-coccigiana
M45.09	Spondilita anchilozanta, localizare nespecificata
R76.2	Test serologic fals-pozitiv pentru sifilis

ADRG I67 **Artrita septica**

Diagnostice princiaple in tabelul TAB-I67-1

DRG I67A **Artrita septica cu CC catastrofale sau severe**

PCCL >2

DRG I67B **Artrita septica fara CC catastrofale sau severe**

Diagnostice principale (TAB-I671)

A54.4	Infectia gonococica a sistemului musculo-scheletal
A66.6	Leziunile pianice articulare si osoase
M00.00	Artrita si poliartrita stafilococica, localizari multiple
M00.01	Artrita si poliartrita stafilococica, regiunea umarului
M00.02	Artrita si poliartrita stafilococica, brat
M00.03	Artrita si poliartrita stafilococica, antebrat
M00.04	Artrita si poliartrita stafilococica, mana
M00.05	Artrita si poliartrita stafilococica, regiune pelviana si coapsa
M00.06	Artrita si poliartrita stafilococica, picior parte inferioara
M00.07	Artrita si poliartrita stafilococica, glezna si picior
M00.08	Artrita si poliartrita stafilococica, alte localizari
M00.09	Artrita si poliartrita stafilococica, localizare nespecificata
M00.10	Artrita si poliartrita pneumococica, localizari multiple
M00.11	Artrita si poliartrita pneumococica, regiunea umarului
M00.12	Artrita si poliartrita pneumococica, brat
M00.13	Artrita si poliartrita pneumococica, antebrat
M00.14	Artrita si poliartrita pneumococica, mana
M00.15	Artrita si poliartrita pneumococica, regiune pelviana si coapsa
M00.16	Artrita si poliartrita pneumococica, picior parte inferioara
M00.17	Artrita si poliartrita pneumococica, glezna si picior
M00.18	Artrita si poliartrita pneumococica, alte localizari
M00.19	Artrita si poliartrita pneumococica, localizare nespecificata
M00.20	Alte artrite si poliartrite streptococice, localizari multiple
M00.21	Alte artrite si poliartrite streptococice, regiunea umarului
M00.22	Alte artrite si poliartrite streptococice, brat
M00.23	Alte artrite si poliartrite streptococice, antebrat
M00.24	Alte artrite si poliartrite streptococice, mana
M00.25	Alte artrite si poliartrite streptococice, regiune pelviana si coapsa
M00.26	Alte artrite si poliartrite streptococice, picior parte inferioara
M00.27	Alte artrite si poliartrite streptococice, glezna si picior
M00.28	Alte artrite si poliartrite streptococice, alte localizari
M00.29	Alte artrite si poliartrite streptococice, localizare nespecificata
M00.80	Artrita si poliartrita datorita altor agenti bacterieni specificati, localizari multiple
M00.81	Artrita si poliartrita datorita altor agenti bacterieni specificati, regiune humerala
M00.82	Artrita si poliartrita datorita altor agenti bacterieni specificati, brat
M00.83	Artrita si poliartrita datorita altor agenti bacterieni specificati, antebrat
M00.84	Artrita si poliartrita datorita altor agenti bacterieni specificati, mana
M00.85	Artrita si poliartrita datorita altor agenti bacterieni specificati, regiune pelviana si coapsa

M00.86	Artrita si poliartrita datorita altor agenti bacterieni specificati, picior parte inferioara
M00.87	Artrita si poliartrita datorita altor agenti bacterieni specificati, glezna si picior
M00.88	Artrita si poliartrita datorita altor agenti bacterieni specificati, alta localizare
M00.89	Artrita si poliartrita datorita altor agenti bacterieni specificati, localizare nespecificata
M00.90	Artrita piogenica nespecificata, localizari multiple
M00.91	Artrita piogenica nespecificata, regiunea umarului
M00.92	Artrita piogenica nespecificata, brat
M00.93	Artrita piogenica nespecificata, antebrat
M00.94	Artrita piogenica nespecificata, mana
M00.95	Artrita piogenica nespecificata, regiune pelviana si coapsa
M00.96	Artrita piogenica nespecificata, picior parte inferioara
M00.97	Artrita piogenica nespecificata, glezna si picior
M00.98	Artrita piogenica nespecificata, alte localizari
M00.99	Artrita piogenica nespecificata, localizare nespecificata
M01.00	Artrita meningococica, localizari multiple (A39.8+)
M01.01	Artrita meningococica, regiune humerala (A39.8+)
M01.02	Artrita meningococica, brat (A39.8+)
M01.03	Artrita meningococica, antebrat (A39.8+)
M01.04	Artrita meningococica, mana (A39.8+)
M01.05	Artrita meningococica, regiune pelviana si coapsa (A39.8+)
M01.06	Artrita meningococica, picior parte inferioara (A39.8+)
M01.07	Artrita meningococica, glezna si picior (A39.8+)
M01.08	Artrita meningococica, alta localizare (A39.8+)
M01.09	Artrita meningococica, localizare nespecificata (A39.8+)
M01.10	Artrita tuberculoasa, localizari multiple (A18.0+)
M01.11	Artrita tuberculoasa, regiune humerala (A18.0+)
M01.12	Artrita tuberculoasa, brat (A18.0+)
M01.13	Artrita tuberculoasa, antebrat (A18.0+)
M01.14	Artrita tuberculoasa, mana (A18.0+)
M01.15	Artrita tuberculoasa, regiune pelviana si coapsa (A18.0+)
M01.16	Artrita tuberculoasa, picior parte inferioara (A18.0+)
M01.17	Artrita tuberculoasa, glezna si picior (A18.0+)
M01.18	Artrita tuberculoasa, alta localizare (A18.0+)
M01.19	Artrita tuberculoasa, localizare nespecificata (A18.0+)
M01.20	Artrita in cursul bolii Lyme, localizari multiple (A69.2+)
M01.21	Artrita in cursul bolii Lyme, regiune humerala (A69.2+)
M01.22	Artrita in cursul bolii Lyme, brat (A69.2+)
M01.23	Artrita in cursul bolii Lyme, antebrat (A69.2+)
M01.24	Artrita in cursul bolii Lyme, mana (A69.2+)
M01.25	Artrita in cursul bolii Lyme, regiune pelviana si coapsa (A69.2+)
M01.26	Artrita in cursul bolii Lyme, picior parte inferioara (A69.2+)
M01.27	Artrita in cursul bolii Lyme, glezna si picior (A69.2+)
M01.28	Artrita in cursul bolii Lyme, alta localizare (A69.2+)
M01.29	Artrita in cursul bolii Lyme, localizare nespecificata (A69.2+)
M01.30	Atrita in alte boli bacteriene clasificate altundeva, localizari multiple
M01.31	Atrita in alte boli bacteriene clasificate altundeva, regiune humerala
M01.32	Atrita in alte boli bacteriene clasificate altundeva, brat
M01.33	Atrita in alte boli bacteriene clasificate altundeva, antebrat
M01.34	Atrita in alte boli bacteriene clasificate altundeva, mana
M01.35	Atrita in alte boli bacteriene clasificate altundeva, regiune pelviana si coapsa

M01.36	Atrita in alte boli bacteriene clasificate altundeva, picior parte inferioara
M01.37	Atrita in alte boli bacteriene clasificate altundeva, glezna si coapsa
M01.38	Atrita in alte boli bacteriene clasificate altundeva, alta localizare
M01.39	Atrita in alte boli bacteriene clasificate altundeva, localizare nespecificata
M01.60	Artrita in micoze, localizari multiple (B35-B49+)
M01.61	Artrita in micoze, regiunea humerala (B35-B49+)
M01.62	Artrita in micoze, brat (B35-B49+)
M01.63	Artrita in micoze, antebrat (B35-B49+)
M01.64	Artrita in micoze, mana (B35-B49+)
M01.65	Artrita in micoze, regiune pelviana si coapsa (B35-B49+)
M01.66	Artrita in micoze, picior parte inferioara (B35-B49+)
M01.67	Artrita in micoze, glezna si picior (B35-B49+)
M01.68	Artrita in micoze, alta localizare (B35-B49+)
M01.69	Artrita in micoze, localizare nespecificata (B35-B49+)
M01.80	Artrita in alte boli infectioase si parazitare clasificate altundeva, localizari multiple
M01.81	Artrita in alte boli infectioase si parazitare clasificate altundeva, regiune humerala
M01.82	Artrita in alte boli infectioase si parazitare clasificate altundeva, brat
M01.83	Artrita in alte boli infectioase si parazitare clasificate altundeva, antebrat
M01.84	Artrita in alte boli infectioase si parazitare clasificate altundeva, mana
M01.85	Artrita in alte boli infectioase si parazitare clasificate altundeva, regiune pelviana si coapsa
M01.86	Artrita in alte boli infectioase si parazitare clasificate altundeva, picior parte inferioara
M01.87	Artrita in alte boli infectioase si parazitare clasificate altundeva, glezna si picior
M01.88	Artrita in alte boli infectioase si parazitare clasificate altundeva, alta localizare
M01.89	Artrita in alte boli infectioase si parazitare clasificate altundeva, localizare nespecificata
M03.20	Alte artropatii postinfectioase in boli clasificate altundeva, localizari multiple
M03.21	Alte artropatii postinfectioase in boli clasificate altundeva, regiune humerala
M03.22	Alte artropatii postinfectioase in boli clasificate altundeva, brat
M03.23	Alte artropatii postinfectioase in boli clasificate altundeva, antebrat
M03.24	Alte artropatii postinfectioase in boli clasificate altundeva, mana
M03.25	Alte artropatii postinfectioase in boli clasificate altundeva, regiune pelviana si coapsa
M03.26	Alte artropatii postinfectioase in boli clasificate altundeva, picior parte inferioara
M03.27	Alte artropatii postinfectioase in boli clasificate altundeva, glezna si picior
M03.28	Alte artropatii postinfectioase in boli clasificate altundeva, alta localizare
M03.29	Alte artropatii postinfectioase in boli clasificate altundeva, localizare nespecificata
M73.00	Bursita gonococica, localizare multipla (A54.4+)
M73.01	Bursita gonococica, regiunea umarului (A54.4+)
M73.02	Bursita gonococica, brat (A54.4+)
M73.03	Bursita gonococica, antebrat (A54.4+)
M73.04	Bursita gonococica, mana (A54.4+)
M73.05	Bursita gonococica, regiune pelviana si coapsa (A54.4+)
M73.06	Bursita gonococica, picior parte inferioara (A54.4+)
M73.07	Bursita gonococica, glezna si picior (A54.4+)
M73.08	Bursita gonococica, altele (A54.4+)
M73.09	Bursita gonococica, localizare nespecificata (A54.4+)

ADRG I68 **Tulburari nechirurgicale ale coloanei**

Diagnostice principale in tabelul TAB-I68-1

DRG I68A **Tulburari nechirurgicale ale coloanei cu CC**

Nu pacient de zi si PCCL >1

DRG I68B **Tulburari nechirurgicale ale coloanei fara CC**

Nu pacient de zi

DRG I68C **Tulburari nechirurgicale ale coloanei, de zi**

Diagnostice principale (TAB-I68-1)

M40.00	Cifoza posturala, localizare multipla
M40.01	Cifoza posturala, regiune occipito-atlanto-axilara
M40.02	Cifoza posturala, regiune cervicala
M40.03	Cifoza posturala, regiune toracocervicala
M40.04	Cifoza posturala, regiune toracica
M40.05	Cifoza posturala, regiune toraco-lombara
M40.06	Cifoza posturala, regiune lombara
M40.07	Cifoza posturala, regiune lombo-sacrala
M40.08	Cifoza posturala, regiune sacrala si sacro-coccigiana
M40.09	Cifoza posturala, localizare nespecificata
M40.10	Alte cifoze secundare, localizare multipla
M40.11	Alte cifoze secundare, regiune occipito-atlanto-axilara
M40.12	Alte cifoze secundare, regiune cervicala
M40.13	Alte cifoze secundare, regiune toracocervicala
M40.14	Alte cifoze secundare, regiune toracica
M40.15	Alte cifoze secundare, regiune toraco-lombara
M40.16	Alte cifoze secundare, regiune lombara
M40.17	Alte cifoze secundare, regiune lombo-sacrala
M40.18	Alte cifoze secundare, regiune sacrala si sacro-coccigiana
M40.19	Alte cifoze secundare, localizare nespecificata
M40.20	Alte cifoze si nespecificate, localizare multipla
M40.21	Alte cifoze si nespecificate, regiune occipito-atlanto-axilara
M40.22	Alte cifoze si nespecificate, regiune cervicala
M40.23	Alte cifoze si nespecificate, regiune toracocervicala
M40.24	Alte cifoze si nespecificate, regiune toracica
M40.25	Alte cifoze si nespecificate, regiune toraco-lombara
M40.26	Alte cifoze si nespecificate, regiune lombara
M40.27	Alte cifoze si nespecificate, regiune lombo-sacrala
M40.28	Alte cifoze si nespecificate, regiune sacrala si sacro-coccigiana
M40.29	Alte cifoze si nespecificate, localizare nespecificata
M40.30	Sindromul spatelui plat, localizare multipla
M40.31	Sindromul spatelui plat, regiune occipito-atlanto-axilara
M40.32	Sindromul spatelui plat, regiune cervicala
M40.33	Sindromul spatelui plat, regiune toracocervicala
M40.34	Sindromul spatelui plat, regiune toracica
M40.35	Sindromul spatelui plat, regiune toraco-lombara
M40.36	Sindromul spatelui plat, regiune lombara
M40.37	Sindromul spatelui plat, regiune lombo-sacrala
M40.38	Sindromul spatelui plat, regiune sacrala si sacro-coccigiana
M40.39	Sindromul spatelui plat, localizare nespecificata
M40.40	Alte lordoze, localizare multipla
M40.41	Alte lordoze, regiune occipito-atlanto-axilara

M40.42 Alte lordoze, regiune cervicala

M40.43 Alte lordoze, regiune toracocervicala

M40.44 Alte lordoze, regiune toracica

M40.45 Alte lordoze, regiune toraco-lombara

M40.46 Alte lordoze, regiune lombara

M40.47 Alte lordoze, regiune lombo-sacrala

M40.48 Alte lordoze, regiune sacrala si sacro-coccigiana

M40.49 Alte lordoze, localizare nespecificata

M40.50 Lordoza, nespecificata, localizare multipla

M40.51 Lordoza, nespecificata, regiune occipito-atlanto-axilara

M40.52 Lordoza, nespecificata, regiune cervicala

M40.53 Lordoza, nespecificata, regiune toracocervicala

M40.54 Lordoza, nespecificata, regiune toracica

M40.55 Lordoza, nespecificata, regiune toraco-lombara

M40.56 Lordoza, nespecificata, regiune lombara

M40.57 Lordoza, nespecificata, regiune lombo-sacrala

M40.58 Lordoza, nespecificata, regiune sacrala si sacro-coccigiana

M40.59 Lordoza, nespecificata, localizare nespecificata

M41.00 Scolioza idiopatica infantila, localizare multipla

M41.01 Scolioza idiopatica infantila, regiune occipito-atlanto-axilara

M41.02 Scolioza idiopatica infantila, regiune cervicala

M41.03 Scolioza idiopatica infantila, regiune toracocervicala

M41.04 Scolioza idiopatica infantila, regiune toracica

M41.05 Scolioza idiopatica infantila, regiune toraco-lombara

M41.06 Scolioza idiopatica infantila, regiune lombara

M41.07 Scolioza idiopatica infantila, regiune lombo-sacrala

M41.08 Scolioza idiopatica infantila, regiune sacrala si sacro-coccigiana

M41.09 Scolioza idiopatica infantila, localizare nespecificata

M41.10 Scolioza idiopatica juvenila, localizare multipla

M41.11 Scolioza idiopatica juvenila, regiune occipito-atlanto-axilara

M41.12 Scolioza idiopatica juvenila, regiune cervicala

M41.13 Scolioza idiopatica juvenila, regiune toracocervicala

M41.14 Scolioza idiopatica juvenila, regiune toracica

M41.15 Scolioza idiopatica juvenila, regiune toraco-lombara

M41.16 Scolioza idiopatica juvenila, regiune lombara

M41.17 Scolioza idiopatica juvenila, regiune lombo-sacrala

M41.18 Scolioza idiopatica juvenila, regiune sacrala si sacro-coccigiana

M41.19 Scolioza idiopatica juvenila, localizare nespecificata

M41.20 Alte scolioze idiopatice, localizare multipla

M41.21 Alte scolioze idiopatice, regiune occipito-atlanto-axilara

M41.22 Alte scolioze idiopatice, regiune cervicala

M41.23 Alte scolioze idiopatice, regiune toracocervicala

M41.24 Alte scolioze idiopatice, regiune toracica

M41.25 Alte scolioze idiopatice, regiune toraco-lombara

M41.26 Alte scolioze idiopatice, regiune lombara

M41.27 Alte scolioze idiopatice, regiune lombo-sacrala

M41.28 Alte scolioze idiopatice, regiune sacrala si sacro-coccigiana

M41.29 Alte scolioze idiopatice, localizare nespecificata

M41.30 Scolioza prin anomalie toracica, localizare multipla

M41.31 Scolioza prin anomalie toracica, regiune occipito-atlanto-axilara

M41.32 Scolioza prin anomalie toracica, regiune cervicala

M41.33 Scolioza prin anomalie toracica, regiune toracocervicala

M41.34 Scolioza prin anomalie toracica, regiune toracica

M41.35 Scolioza prin anomalie toracica, regiune toraco-lombara

M41.36 Scolioza prin anomalie toracica, regiune lombara

M41.37 Scolioza prin anomalie toracica, regiune lombo-sacrala

M41.38 Scolioza prin anomalie toracica, regiune sacrala si sacro-coccigiana

M41.39 Scolioza prin anomalie toracica, localizare nespecificata

M41.40 Scolioza neuromusculara, localizare multipla

M41.41 Scolioza neuromusculara, regiune occipito-atlanto-axilara

M41.42 Scolioza neuromusculara, regiune cervicala

M41.43 Scolioza neuromusculara, regiune toracocervicala

M41.44 Scolioza neuromusculara, regiune toracica

M41.45 Scolioza neuromusculara, regiune toraco-lombara

M41.46 Scolioza neuromusculara, regiune lombara

M41.47 Scolioza neuromusculara, regiune lombo-sacrala

M41.48 Scolioza neuromusculara, regiune sacrala si sacro-coccigiana

M41.49 Scolioza neuromusculara, localizare nespecificata

M41.50 Alta scolioza secundara, localizare multipla

M41.51 Alta scolioza secundara, regiune occipito-atlanto-axilara

M41.52 Alta scolioza secundara, regiune cervicala

M41.53 Alta scolioza secundara, regiune toracocervicala

M41.54 Alta scolioza secundara, regiune toracica

M41.55 Alta scolioza secundara, regiune toraco-lombara

M41.56 Alta scolioza secundara, regiune lombara

M41.57 Alta scolioza secundara, regiune lombo-sacrala

M41.58 Alta scolioza secundara, regiune sacrala si sacro-coccigiana

M41.59 Alta scolioza secundara, localizare nespecificata

M41.80 Alte forme de scolioza, localizare multipla

M41.81 Alte forme de scolioza, regiune occipito-atlanto-axilara

M41.82 Alte forme de scolioza, regiune cervicala

M41.83 Alte forme de scolioza, regiune toracocervicala

M41.84 Alte forme de scolioza, regiune toracica

M41.85 Alte forme de scolioza, regiune toraco-lombara

M41.86 Alte forme de scolioza, regiune lombara

M41.87 Alte forme de scolioza, regiune lombo-sacrala

M41.88 Alte forme de scolioza, regiune sacrala si sacro-coccigiana

M41.89 Alte forme de scolioza, localizare nespecificata

M41.90 Scolioza, nespecificata, localizare multipla

M41.91 Scolioza, nespecificata, regiune occipito-atlanto-axilara

M41.92 Scolioza, nespecificata, regiune cervicala

M41.93 Scolioza, nespecificata, regiune toracocervicala

M41.94 Scolioza, nespecificata, regiune toracica

M41.95 Scolioza, nespecificata, regiune toraco-lombara

M41.96 Scolioza, nespecificata, regiune lombara

M41.97 Scolioza, nespecificata, regiune lombo-sacrala

M41.98 Scolioza, nespecificata, regiune sacrala si sacro-coccigiana

M41.99 Scolioza, nespecificata, localizare nespecificata

M43.00 Spondiloliza, localizare multipla

M43.01 Spondiloliza, regiune occipito-atlanto-axilara

M43.02 Spondiloliza, regiune cervicala

M43.03 Spondiloliza, regiune toracocervicala

M43.04 Spondiloliza, regiune toracica

M43.05 Spondiloliza, regiune toraco-lombara

M43.06 Spondiloliza, regiune lombara

M43.07 Spondiloliza, regiune lombo-sacrala

M43.08 Spondiloliza, regiune sacrala si sacro-coccigiana

M43.09 Spondiloliza, localizare nespecificata

M43.10 Spondilolisteza, localizare multipla

M43.11 Spondilolisteza, regiune occipito-atlanto-axilara

M43.12 Spondilolisteza, regiune cervicala

M43.13 Spondilolisteza, regiune toracocervicala

M43.14 Spondilolisteza, regiune toracica

M43.15 Spondilolisteza, regiune toraco-lombara

M43.16 Spondilolisteza, regiune lombara

M43.17 Spondilolisteza, regiune lombo-sacrala

M43.18 Spondilolisteza, regiune sacrala si sacro-coccigiana

M43.19 Spondilolisteza, localizare nespecificata

M43.20 Alte fuziuni vertebrale, localizare multipla

M43.21 Alte fuziuni vertebrale, regiune occipito-atlanto-axilara

M43.22 Alte fuziuni vertebrale, regiune cervicala

M43.23 Alte fuziuni vertebrale, regiune toracocervicala

M43.24 Alte fuziuni vertebrale, regiune toracica

M43.25 Alte fuziuni vertebrale, regiune toraco-lombara

M43.26 Alte fuziuni vertebrale, regiune lombara

M43.27 Alte fuziuni vertebrale, regiune lombo-sacrala

M43.28 Alte fuziuni vertebrale, regiune sacrala si sacro-coccigiana

M43.29 Alte fuziuni vertebrale, localizare nespecificata

M43.3 Subluxatia recidivanta atloido-axoida cu mielopatie

M43.4 Alte subluxatii atloido-axoide recidivante

M43.50 Alte subluxatii vertebrale recurente, localizare multipla

M43.51 Alte subluxatii vertebrale recurente, regiune occipito-atlanto-axilara

M43.52 Alte subluxatii vertebrale recurente, regiune cervicala

M43.53 Alte subluxatii vertebrale recurente, regiune toracocervicala

M43.54 Alte subluxatii vertebrale recurente, regiune toracica

M43.55 Alte subluxatii vertebrale recurente, regiune toraco-lombara

M43.56 Alte subluxatii vertebrale recurente, regiune lombara

M43.57 Alte subluxatii vertebrale recurente, regiune lombo-sacrala

M43.58 Alte subluxatii vertebrale recurente, regiune sacrala si sacro-coccigiana

M43.59 Alte subluxatii vertebrale recurente, localizare nespecificata

M43.6 Torticolis

M43.80 Alte dorsopatii deformante specificate, localizare multipla

M43.81 Alte dorsopatii deformante specificate, regiune occipito-atlanto-axilara

M43.82 Alte dorsopatii deformante specificate, regiune cervicala

M43.83 Alte dorsopatii deformante specificate, regiune toracocervicala

M43.84 Alte dorsopatii deformante specificate, regiune toracica

M43.85 Alte dorsopatii deformante specificate, regiune toraco-lombara

M43.86 Alte dorsopatii deformante specificate, regiune lombara

M43.87 Alte dorsopatii deformante specificate, regiune lombo-sacrala

M43.88 Alte dorsopatii deformante specificate, regiune sacrala si sacro-coccigiana

M43.89 Alte dorsopatii deformante specificate, localizare nespecificata

M43.90 Dorsopatia deformanta, nespecificata, localizare multipla

M43.91 Dorsopatia deformanta, nespecificata, regiune occipito-atlanto-axilara

M43.92 Dorsopatia deformanta, nespecificata, regiune cervicala

M43.93 Dorsopatia deformanta, nespecificata, regiune toracocervicala

M43.94 Dorsopatia deformanta, nespecificata, regiune toracica

M43.95 Dorsopatia deformanta, nespecificata, regiune toraco-lombara

M43.96 Dorsopatia deformanta, nespecificata, regiune lombara

M43.97 Dorsopatia deformanta, nespecificata, regiune lombo-sacrala

M43.98 Dorsopatia deformanta, nespecificata, regiune sacrala si sacro-coccigiana

M43.99 Dorsopatia deformanta, nespecificata, localizare nespecificata

M46.00 Entezopatia coloanei vertebrale, localizare multipla

M46.01 Entezopatia coloanei vertebrale, regiune occipito-atlanto-axilara

M46.02 Entezopatia coloanei vertebrale, regiune cervicala

M46.03 Entezopatia coloanei vertebrale, regiune toracocervicala

M46.04 Entezopatia coloanei vertebrale, regiune toracica

M46.05 Entezopatia coloanei vertebrale, regiune toraco-lombara

M46.06 Entezopatia coloanei vertebrale, regiune lombara

M46.07 Entezopatia coloanei vertebrale, regiune lombo-sacrala

M46.08 Entezopatia coloanei vertebrale, regiune sacrala si sacro-coccigiana

M46.09 Entezopatia coloanei vertebrale, localizare nespecificata

M46.1 Sacro-ileita, neclasificata altundeva

M46.40 Discita, nespecificata, localizare multipla

M46.41 Discita, nespecificata, regiune occipito-atlanto-axilara

M46.42 Discita, nespecificata, regiune cervicala

M46.43 Discita, nespecificata, regiune toracocervicala

M46.44 Discita, nespecificata, regiune toracica

M46.45 Discita, nespecificata, regiune toraco-lombara

M46.46 Discita, nespecificata, regiune lombara

M46.47 Discita, nespecificata, regiune lombo-sacrala

M46.48 Discita, nespecificata, regiune sacrala si sacro-coccigiana

M46.49 Discita, nespecificata, localizare nespecificata

M46.50 Alte spondilopatii infectioase, localizare multipla

M46.51 Alte spondilopatii infectioase, regiune occipito-atlanto-axilara

M46.52 Alte spondilopatii infectioase, regiune cervicala

M46.53 Alte spondilopatii infectioase, regiune toracocervicala

M46.54 Alte spondilopatii infectioase, regiune toracica

M46.55 Alte spondilopatii infectioase, regiune toraco-lombara

M46.56 Alte spondilopatii infectioase, regiune lombara

M46.57 Alte spondilopatii infectioase, regiune lombo-sacrala

M46.58 Alte spondilopatii infectioase, regiune sacrala si sacro-coccigiana

M46.59 Alte spondilopatii infectioase, localizare nespecificata

M46.80 Alte spondilopatii inflamatorii specificate, localizare multipla

M46.81 Alte spondilopatii inflamatorii specificate, regiune occipito-atlanto-axilara

M46.82 Alte spondilopatii inflamatorii specificate, regiune cervicala

M46.83 Alte spondilopatii inflamatorii specificate, regiune toracocervicala

M46.84 Alte spondilopatii inflamatorii specificate, regiune toracica

M46.85 Alte spondilopatii inflamatorii specificate, regiune toraco-lombara

M46.86 Alte spondilopatii inflamatorii specificate, regiune lombara

M46.87 Alte spondilopatii inflamatorii specificate, regiune lombo-sacrala

M46.88 Alte spondilopatii inflamatorii specificate, regiune sacrala si sacro-coccigiana

M46.89 Alte spondilopatii inflamatorii specificate, localizare nespecificata

M46.90 Spondilopatia inflamatorie, nespecificata, localizare multipla

M46.91 Spondilopatia inflamatorie, nespecificata, regiune occipito-atlanto-axilara

M46.92 Spondilopatia inflamatorie, nespecificata, regiune cervicala

M46.93 Spondilopatia inflamatorie, nespecificata, regiune toracocervicala

M46.94 Spondilopatia inflamatorie, nespecificata, regiune toracica

M46.95 Spondilopatia inflamatorie, nespecificata, regiune toraco-lombara

M46.96 Spondilopatia inflamatorie, nespecificata, regiune lombara

M46.97 Spondilopatia inflamatorie, nespecificata, regiune lombo-sacrala

M46.98 Spondilopatia inflamatorie, nespecificata, regiune sacrala si sacro-coccigiana

M46.99 Spondilopatia inflamatorie, nespecificata, localizare nespecificata

M47.00 Sindromul de compresiune a arterei vertebrale si spinale anterioare, localizare multipla

M47.01 Sindromul de compresiune a arterei vertebrale si spinale anterioare, regiune occipito-atlanto-axilara

M47.02 Sindromul de compresiune a arterei vertebrale si spinale anterioare, regiune cervicala

M47.03 Sindromul de compresiune a arterei vertebrale si spinale anterioare, regiune toracocervicala

M47.04 Sindromul de compresiune a arterei vertebrale si spinale anterioare, regiune toracica

M47.05 Sindromul de compresiune a arterei vertebrale si spinale anterioare, regiune toraco-lombara

M47.06 Sindromul de compresiune a arterei vertebrale si spinale anterioare, regiune lombara

M47.07 Sindromul de compresiune a arterei vertebrale si spinale anterioare, regiune lombo-sacrala

M47.08 Sindromul de compresiune a arterei vertebrale si spinale anterioare, regiune sacrala si sacro-coccigiana

M47.09 Sindromul de compresiune a arterei vertebrale si spinale anterioare, localizare nespecificata

M47.10 Alte spondiloze cu mielopatie, localizare multipla

M47.11 Alte spondiloze cu mielopatie, regiune occipito-atlanto-axilara

M47.12 Alte spondiloze cu mielopatie, regiune cervicala

M47.13 Alte spondiloze cu mielopatie, regiune toracocervicala

M47.14 Alte spondiloze cu mielopatie, regiune toracica

M47.15 Alte spondiloze cu mielopatie, regiune toraco-lombara

M47.16 Alte spondiloze cu mielopatie, regiune lombara

M47.17 Alte spondiloze cu mielopatie, regiune lombo-sacrala

M47.18 Alte spondiloze cu mielopatie, regiune sacrala si sacro-coccigiana

M47.19 Alte spondiloze cu mielopatie, localizare nespecificata

M47.20 Alte spondiloze cu radiculopatie, localizare multipla

M47.21 Alte spondiloze cu radiculopatie, regiune occipito-atlanto-axilara

M47.22 Alte spondiloze cu radiculopatie, regiune cervicala

M47.23 Alte spondiloze cu radiculopatie, regiune toracocervicala

M47.24 Alte spondiloze cu radiculopatie, regiune toracica

M47.25 Alte spondiloze cu radiculopatie, regiune toraco-lombara

M47.26 Alte spondiloze cu radiculopatie, regiune lombara

M47.27 Alte spondiloze cu radiculopatie, regiune lombo-sacrala

M47.28 Alte spondiloze cu radiculopatie, regiune sacrala si sacro-coccigiana

M47.29 Alte spondiloze cu radiculopatie, localizare nespecificata

M47.80 Alte spondiloze, localizare multipla

M47.81 Alte spondiloze, regiune occipito-atlanto-axilara

M47.82 Alte spondiloze, regiune cervicala

M47.83 Alte spondiloze, regiune toracocervicala

M47.84 Alte spondiloze, regiune toracica

M47.85 Alte spondiloze, regiune toraco-lombara

M47.86 Alte spondiloze, regiune lombara

M47.87 Alte spondiloze, regiune lombo-sacrala

M47.88 Alte spondiloze, regiune sacrala si sacro-coccigiana

M47.89 Alte spondiloze, localizare nespecificata

M47.90 Spondiloza, nespecificata, localizare multipla

M47.91 Spondiloza, nespecificata, regiune occipito-atlanto-axilara

M47.92 Spondiloza, nespecificata, regiune cervicala

M47.93 Spondiloza, nespecificata, regiune toracocervicala

M47.94 Spondiloza, nespecificata, regiune toracica

M47.95 Spondiloza, nespecificata, regiune toraco-lombara

M47.96 Spondiloza, nespecificata, regiune lombara

M47.97 Spondiloza, nespecificata, regiune lombo-sacrala

M47.98 Spondiloza, nespecificata, regiune sacrala si sacro-coccigiana

M47.99 Spondiloza, nespecificata, localizare nespecificata

M48.00 Stenoza canalului medular, localizare multipla

M48.01 Stenoza canalului medular, regiune occipito-atlanto-axilara

M48.02 Stenoza canalului medular, regiune cervicala

M48.03 Stenoza canalului medular, regiune toracocervicala

M48.04 Stenoza canalului medular, regiune toracica

M48.05 Stenoza canalului medular, regiune toraco-lombara

M48.06 Stenoza canalului medular, regiune lombara

M48.07 Stenoza canalului medular, regiune lombo-sacrala

M48.08 Stenoza canalului medular, regiune sacrala si sacro-coccigiana

M48.09 Stenoza canalului medular, localizare nespecificata

M48.10 Hiperostoza anchilozanta [Forestier], localizare multipla

M48.11 Hiperostoza anchilozanta [Forestier], regiune occipito-atlanto-axilara

M48.12 Hiperostoza anchilozanta [Forestier], regiune cervicala

M48.13 Hiperostoza anchilozanta [Forestier], regiune toracocervicala

M48.14 Hiperostoza anchilozanta [Forestier], regiune toracica

M48.15 Hiperostoza anchilozanta [Forestier], regiune toraco-lombara

M48.16 Hiperostoza anchilozanta [Forestier], regiune lombara

M48.17 Hiperostoza anchilozanta [Forestier], regiune lombo-sacrala

M48.18 Hiperostoza anchilozanta [Forestier], regiune sacrala si sacro-coccigiana

M48.19 Hiperostoza anchilozanta [Forestier], localizare nespecificata

M48.20 Artroza interspinoasa, localizare multipla

M48.21 Artroza interspinoasa, regiune occipito-atlanto-axilara

M48.22 Artroza interspinoasa, regiune cervicala

M48.23 Artroza interspinoasa, regiune toracocervicala

M48.24 Artroza interspinoasa, regiune toracica

M48.25 Artroza interspinoasa, regiune toraco-lombara

M48.26 Artroza interspinoasa, regiune lombara

M48.27 Artroza interspinoasa, regiune lombo-sacrala

M48.28 Artroza interspinoasa, regiune sacrala si sacro-coccigiana

M48.29 Artroza interspinoasa, localizare nespecificata

M48.30 Spondilopatia traumatica, localizare multipla

M48.31 Spondilopatia traumatica, regiune occipito-atlanto-axilara

M48.32 Spondilopatia traumatica, regiune cervicala

M48.33 Spondilopatia traumatica, regiune toracocervicala

M48.34 Spondilopatia traumatica, regiune toracica

M48.35 Spondilopatia traumatica, regiune toraco-lombara

M48.36 Spondilopatia traumatica, regiune lombara

M48.37 Spondilopatia traumatica, regiune lombo-sacrala

M48.38 Spondilopatia traumatica, regiune sacrala si sacro-coccigiana

M48.39 Spondilopatia traumatica, localizare nespecificata

M48.80 Alte spondilopatii specificate, localizare multipla

M48.81 Alte spondilopatii specificate, regiune occipito-atlanto-axilara

M48.82 Alte spondilopatii specificate, regiune cervicala

M48.83 Alte spondilopatii specificate, regiune toracocervicala

M48.84 Alte spondilopatii specificate, regiune toracica

M48.85 Alte spondilopatii specificate, regiune toraco-lombara

M48.86 Alte spondilopatii specificate, regiune lombara

M48.87 Alte spondilopatii specificate, regiune lombo-sacrala

M48.88 Alte spondilopatii specificate, regiune sacrala si sacro-coccigiana

M48.89 Alte spondilopatii specificate, localizare nespecificata

M48.90 Spondilopatia, nespecificata, localizare multipla

M48.91 Spondilopatia, nespecificata, regiune occipito-atlanto-axilara

M48.92 Spondilopatia, nespecificata, regiune cervicala

M48.93 Spondilopatia, nespecificata, regiune toracocervicala

M48.94 Spondilopatia, nespecificata, regiune toracica

M48.95 Spondilopatia, nespecificata, regiune toraco-lombara

M48.96 Spondilopatia, nespecificata, regiune lombara

M48.97 Spondilopatia, nespecificata, regiune lombo-sacrala

M48.98 Spondilopatia, nespecificata, regiune sacrala si sacro-coccigiana

M48.99 Spondilopatia, nespecificata, localizare nespecificata

M49.00 Tuberculoza vertebrala, localizare multipla (A18.0+)

M49.01 Tuberculoza vertebrala, regiune occipito-atlanto-axilara (A18.0+)

M49.02 Tuberculoza vertebrala, regiune cervicala (A18.0+)

M49.03 Tuberculoza vertebrala, regiune toracocervicala (A18.0+)

M49.04 Tuberculoza vertebrala, regiune toracica (A18.0+)

M49.05 Tuberculoza vertebrala, regiune toraco-lombara (A18.0+)

M49.06 Tuberculoza vertebrala, regiune lombara (A18.0+)

M49.07 Tuberculoza vertebrala, regiune lombo-sacrala (A18.0+)

M49.08 Tuberculoza vertebrala, regiune sacrala si sacro-coccigiana (A18.0+)

M49.09 Tuberculoza vertebrala, localizare nespecificata (A18.0+)

M49.10 Spondilita in bruceloza, localizare multipla (A23.-+)

M49.11 Spondilita in bruceloza, regiune occipito-atlanto-axilara (A23.-+)

M49.12 Spondilita in bruceloza, regiune cervicala (A23.-+)

M49.13 Spondilita in bruceloza, regiune toracocervicala (A23.-+)

M49.14 Spondilita in bruceloza, regiune toracica (A23.-+)

M49.15 Spondilita in bruceloza, regiune toraco-lombara (A23.-+)

M49.16 Spondilita in bruceloza, regiune lombara (A23.-+)

M49.17 Spondilita in bruceloza, regiune lombo-sacrala (A23.-+)

M49.18 Spondilita in bruceloza, regiune sacrala si sacro-coccigiana (A23.-+)

M49.19 Spondilita in bruceloza, localizare nespecificata (A23.-+)

M49.20 Spondilita entero-bacteriana, localizare multipla

M49.21 Spondilita entero-bacteriana, regiune occipito-atlanto-axilara

M49.22 Spondilita entero-bacteriana, regiune cervicala

M49.23 Spondilita entero-bacteriana, regiune toracocervicala

M49.24 Spondilita entero-bacteriana, regiune toracica

M49.25 Spondilita entero-bacteriana, regiune toraco-lombara

M49.26 Spondilita entero-bacteriana, regiune lombara

M49.27 Spondilita entero-bacteriana, regiune lombo-sacrala

M49.28 Spondilita entero-bacteriana, regiune sacrala si sacro-coccigiana

M49.29 Spondilita entero-bacteriana, localizare nespecificata

M49.30 Spondilopatia in alte boli infectioase si parazitare clasificate altundeva, localizare multipla

M49.31 Spondilopatia in alte boli infectioase si parazitare clasificate altundeva, regiune occipito-atlanto-axilara

M49.32 Spondilopatia in alte boli infectioase si parazitare clasificate altundeva, regiune cervicala

M49.33 Spondilopatia in alte boli infectioase si parazitare clasificate altundeva, regiune toracocervicala

M49.34 Spondilopatia in alte boli infectioase si parazitare clasificate altundeva, regiune toracica

M49.35 Spondilopatia in alte boli infectioase si parazitare clasificate altundeva, regiune toraco-lombara

M49.36 Spondilopatia in alte boli infectioase si parazitare clasificate altundeva, regiune lombara

M49.37 Spondilopatia in alte boli infectioase si parazitare clasificate altundeva, regiune lombo-sacrala

M49.38 Spondilopatia in alte boli infectioase si parazitare clasificate altundeva, regiune sacrala si sacro-coccigiana

M49.39 Spondilopatia in alte boli infectioase si parazitare clasificate altundeva, localizare nespecificata

M49.40 Spondilopatia neuropatica, localizare multipla

M49.41 Spondilopatia neuropatica, regiune occipito-atlanto-axilara

M49.42 Spondilopatia neuropatica, regiune cervicala

M49.43 Spondilopatia neuropatica, regiune toracocervicala

M49.44 Spondilopatia neuropatica, regiune toracica

M49.45 Spondilopatia neuropatica, regiune toraco-lombara

M49.46 Spondilopatia neuropatica, regiune lombara

M49.47 Spondilopatia neuropatica, regiune lombo-sacrala

M49.48 Spondilopatia neuropatica, regiune sacrala si sacro-coccigiana

M49.49 Spondilopatia neuropatica, localizare nespecificata

M49.80 Spondilopatia in alte boli clasificate altundeva, localizare multipla

M49.81 Spondilopatia in alte boli clasificate altundeva, regiune occipito-atlanto-axilara

M49.82 Spondilopatia in alte boli clasificate altundeva, regiune cervicala

M49.83 Spondilopatia in alte boli clasificate altundeva, regiune toracocervicala

M49.84 Spondilopatia in alte boli clasificate altundeva, regiune toracica

M49.85 Spondilopatia in alte boli clasificate altundeva, regiune toraco-lombara

M49.86 Spondilopatia in alte boli clasificate altundeva, regiune lombara

M49.87 Spondilopatia in alte boli clasificate altundeva, regiune lombo-sacrala

M49.88 Spondilopatia in alte boli clasificate altundeva, regiune sacrala si sacro-coccigiana

M49.89 Spondilopatia in alte boli clasificate altundeva, localizare nespecificata

M50.0 Afectiune a discului cervical cu mielopatie

M50.2 Alte deplasari ale unui disc cervical

M50.3 Alte deteriorari ale unui disc cervical

M50.8 Alte afectiuni ale unui disc cervical

M50.9 Afectiunea unui disc cervical, nespecificata

M51.0 Tulburari ale discului lombar si ale altor discuri intervertebrale cu mielopatie

M51.1 Tulburari ale discului lombar si ale altor discuri intervertebrale cu radiculopatie

M51.2 Alta deplasarea a unui alt disc intervertebral specificat

M51.3 Alta deteriorare a unui alt disc intervertebral specificat

M51.4 Noduli Schmorl

M51.8 Alte afectiuni specificate ale unui disc intervertebral

M51.9 Afectiunea unui disc intervertebral, nespecificat

M53.20 Instabilitati ale coloanei vertebrale, localizare multipla

M53.21 Instabilitati ale coloanei vertebrale, regiune occipito-atlanto-axilara

M53.22 Instabilitati ale coloanei vertebrale, regiune cervicala

M53.23 Instabilitati ale coloanei vertebrale, regiune toracocervicala

M53.24 Instabilitati ale coloanei vertebrale, regiune toracica

M53.25 Instabilitati ale coloanei vertebrale, regiune toraco-lombara

M53.26 Instabilitati ale coloanei vertebrale, regiune lombara

M53.27 Instabilitati ale coloanei vertebrale, regiune lombo-sacrala

M53.28 Instabilitati ale coloanei vertebrale, regiune sacrala si sacro-coccigiana

M53.29 Instabilitati ale coloanei vertebrale, localizare nespecificata

M53.3 Atingeri sacro-coccigiene,naclasate la alte locuri

M53.80 Alte dorsopatii specificate, localizare multipla

M53.81 Alte dorsopatii specificate, regiune occipito-atlanto-axilara

M53.82 Alte dorsopatii specificate, regiune cervicala

M53.83 Alte dorsopatii specificate, regiune toracocervicala

M53.84 Alte dorsopatii specificate, regiune toracica

M53.85 Alte dorsopatii specificate, regiune toraco-lombara

M53.86	Alte dorsopatii specificate, regiune lombara
M53.87	Alte dorsopatii specificate, regiune lombo-sacrala
M53.88	Alte dorsopatii specificate, regiune sacrala si sacro-coccigiana
M53.89	Alte dorsopatii specificate, localizare nespecificata
M53.90	Dorsopatia, nespecificata, localizare multipla
M53.91	Dorsopatia, nespecificata, regiune occipito-atlanto-axilara
M53.92	Dorsopatia, nespecificata, regiune cervicala
M53.93	Dorsopatia, nespecificata, regiune toracocervicala
M53.94	Dorsopatia, nespecificata, regiune toracica
M53.95	Dorsopatia, nespecificata, regiune toraco-lombara
M53.96	Dorsopatia, nespecificata, regiune lombara
M53.97	Dorsopatia, nespecificata, regiune lombo-sacrala
M53.98	Dorsopatia, nespecificata, regiune sacrala si sacro-coccigiana
M53.99	Dorsopatia, nespecificata, localizare nespecificata
M54.03	Paniculita afectand gatul si spatele, regiune toracocervicala
M54.04	Paniculita afectand gatul si spatele, regiune toracica
M54.05	Paniculita afectand gatul si spatele, regiune toraco-lombara
M54.06	Paniculita afectand gatul si spatele, regiune lombara
M54.07	Paniculita afectand gatul si spatele, regiune lombo-sacrala
M54.08	Paniculita afectand gatul si spatele, regiune sacrala si sacro-coccigiana
M54.09	Paniculita afectand gatul si spatele, localizare nespecificata
M54.14	Radiculopatia, regiune toracica
M54.15	Radiculopatia, regiune toraco-lombara
M54.16	Radiculopatia, regiune lombara
M54.17	Radiculopatia, regiune lombo-sacrala
M54.18	Radiculopatia, regiune sacrala si sacro-coccigiana
M54.2	Cervicalgia
M54.3	Sciatica
M54.4	Lumbago cu sciatica
M54.5	Dorsalgie joasa
M54.6	Rahialgie toracica
M54.80	Alte dorsalgii, localizare multipla
M54.81	Alte dorsalgii, regiune occipito-atlanto-axilara
M54.82	Alte dorsalgii, regiune cervicala
M54.83	Alte dorsalgii, regiune toracocervicala
M54.84	Alte dorsalgii, regiune toracica
M54.85	Alte dorsalgii, regiune toraco-lombara
M54.86	Alte dorsalgii, regiune lombara
M54.87	Alte dorsalgii, regiune lombo-sacrala
M54.88	Alte dorsalgii, regiune sacrala si sacro-coccigiana
M54.89	Alte dorsalgii, localizare nespecificata
M54.90	Dorsalgia, nespecificata, localizare multipla
M54.91	Dorsalgia, nespecificata, regiune occipito-atlanto-axilara
M54.92	Dorsalgia, nespecificata, regiune cervicala
M54.93	Dorsalgia, nespecificata, regiune toracocervicala
M54.94	Dorsalgia, nespecificata, regiune toracica
M54.95	Dorsalgia, nespecificata, regiune toraco-lombara
M54.96	Dorsalgia, nespecificata, regiune lombara
M54.97	Dorsalgia, nespecificata, regiune lombo-sacrala
M54.98	Dorsalgia, nespecificata, regiune sacrala si sacro-coccigiana
M54.99	Dorsalgia, nespecificata, localizare nespecificata
M96.1	Sindromul de pseudo-laminectomie, neclasificat altundeva
M96.2	Cifoza dupa iradiere
M96.3	Cifoza dupa laminectomie
M96.4	Lordoza postprocedurala
M96.5	Scolioza dupa iradiere
Q76.21	Spondilolisteza congenitala
Q76.22	Spondiloliza congenitala

Q76.31	Hemivertebra unica cu scolioza congenitala
Q76.39	Scolioza congenitala datorita malformatiilor congenitale ale oaselor specificate
Q76.41	Absenta congenitala a unei(or) vertebre
Q76.42	Anomalia congenitala a vertebrei(lor) sacrale
Q76.43	Malformatii congenitale ale altei(or) vertebre
Q76.44	Lordoza congenitala, de postura
Q76.45	Hemivertebra
Q76.49	Alte malformatii congenitale ale coloanei vertebrale
S12.0	Fractura a primei vertebre cervicale
S12.1	Fractura a vertebrei a II-a cervicale
S12.21	Fractura a vertebrei a III-a cervicale
S12.22	Fractura a vertebrei a IV-a cervicale
S12.23	Fractura a vertebrei a V-a cervicale
S12.24	Fractura a vertebrei a VI-a cervicale
S12.25	Fractura a vertebrei a VII-a cervicale
S12.7	Fracturi multiple ale coloanei vertebrale cervicale
S12.9	Fractura a gatului, parte nespecificata
S13.0	Ruptura traumatica a discului intervertebral cervical
S13.10	Luxatie a unei vertebre cervicale, nivel nespecificat
S13.11	Luxatie a vertebrelor cervicale C1/C2
S13.12	Luxatie a vertebrelor cervicale C2/C3
S13.13	Luxatie a vertebrelor cervicale C3/C4
S13.14	Luxatie a vertebrelor cervicale C4/C5
S13.15	Luxatie a vertebrelor cervicale C5/C6
S13.16	Luxatie a vertebrelor cervicale C6/C7
S13.17	Luxatie a vertebrelor cervico-toracice C7/T1
S13.18	Alta luxatie a vertebrelor cervicale
S13.2	Luxatie a altor parti ale gatului si nespecificate
S13.3	Luxatii multiple ale gatului
S13.4	Luxatie si entorsa a coloanei cervicale
S13.6	Entorsa a articulatiilor si intindere a ligamentelor altor parti si nespecificate ale gatului
S16	Leziune a muschilor si tendoanelor la nivelul gatului
S22.00	Fractura de vertebre toracice, nivel nespecificat
S22.01	Fractura de vertebre toracice, nivelul T1 si T2
S22.02	Fractura de vertebre toracice, nivelul T3 si T4
S22.03	Fractura de vertebre toracice, nivelul T5 si T6
S22.04	Fractura de vertebre toracice, nivelul T7 si T8
S22.05	Fractura de vertebre toracice, nivelul T9 si T10
S22.06	Fractura de vertebre toracice, nivelul T11 si T12
S22.1	Fracturi multiple ale coloanei vertebrale dorsale
S23.0	Ruptura traumatica a discului intervertebral dorsal
S23.10	Luxatie a unei vertebre toracice, nivel nespecificat
S23.11	Luxatie a vertebrelor toracice T1/T2 si T2/T3
S23.12	Luxatie a vertebrelor toracice T3/T4 si T4/T5
S23.13	Luxatie a vertebrelor toracice T5/T6 si T6/T7
S23.14	Luxatie a vertebrelor toracice T7/T8 si T8/T9
S23.15	Luxatie a vertebrelor toracice T9/T10 si T10/T11
S23.16	Luxatie a vertebrelor toracice T11/T12
S23.17	Luxatie a vertebrelor toraco-lombare T12/L1
S23.3	Entorsa si intindere a coloanei vertebrale dorsale
S29.0	Leziune a muschiului si tendonului la nivelul toracelui
S32.00	Fractura a unei vertebre lombare, nivel nespecificat
S32.01	Fractura a unei vertebre lombare, nivel L1
S32.02	Fractura a unei vertebre lombare, nivel L2
S32.03	Fractura a unei vertebre lombare, nivel L3
S32.04	Fractura a unei vertebre lombare, nivel L4
S32.05	Fractura a unei vertebre lombare, nivel L5
S32.1	Fractura a sacrului
S32.2	Fractura a coccisului
S32.82	Fractura de coloana vertebrala lombo-sacrata, parte nespecificata
S33.0	Ruptura traumatica a discului intervertebral lombar

S33.10	Luxatie a vertebrei lombare, nivel nespecificat
S33.11	Luxatie a vertebrei lombare L1/L2
S33.12	Luxatie a vertebrei lombare L2/L3
S33.13	Luxatie a vertebrei lombare L3/L4
S33.14	Luxatie a vertebrei lombare L4/L5
S33.15	Luxatie a vertebrei lombo-sacrate L5/S1
S33.2	Luxatie a articulatiei sacroiliace si sacrococcigiene
S33.3	Luxatie a altor parti si nespecificate ale coloanei vertebrale lombare si ale pelvisului
S33.4	Ruptura traumatica a simfizei pubiene
S33.51	Entorsa si intindere a [articulatiei] [ligamentului] lombo-sacrat
S33.6	Entorsa si intindere a articulatiei sacroiliace
S33.7	Entorsa si intindere a altor parti si nespecificate ale coloanei vertebrale lombare si ale pelvisului
S39.0	Leziune a muschilor si tendoanelor abdomenului, zonei inferioare a spatelui si pelvisului
T08.0	Fractura a coloanei vertebrale, nivel nespecificat, inchisa
T08.1	Fractura a coloanei vertebrale, nivel nespecificat, deschisa
T09.2	Luxatie, entorsa si intindere a unei articulatii si ligament nespecificate ale trunchiului

ADRG I69 Boli ale oaselor si artropatii specifice

Diagnostice principale in tabelul TAB-I69-1

DRG I69A Boli ale oaselor si artropatii specifice varsta >74 ani cu CC catastrofale sau severe

Varsta >74 ani si PCCL >2

DRG I69B Boli ale oaselor si artropatii specifice varsta >74 ani sau cu (CC catastrofale sau severe)

Varsta >74 ani sau PCCL >2

DRG I69C Boli ale oaselor si artropatii specifice varsta <75 ani fara CC catastrofale sau severe

Diagnostice principale (TAB-I69-1)

E55.0	Rahitism evolutiv
E64.3	Sechele de rahitism
M01.40	Artrita in rubeola, localizari multiple (B06.8+)
M01.41	Artrita in rubeola, regiune humerala (B06.8+)
M01.42	Artrita in rubeola, brat (B06.8+)
M01.43	Artrita in rubeola, antebrat (B06.8+)
M01.44	Artrita in rubeola, mana (B06.8+)
M01.45	Artrita in rubeola, regiune pelviana si coapsa (B06.8+)
M01.46	Artrita in rubeola, picior parte inferioara (B06.8+)
M01.47	Artrita in rubeola, glezna si picior (B06.8+)
M01.48	Artrita in rubeola, alta localizare (B06.8+)
M01.49	Artrita in rubeola, localizare nespecificata (B06.8+)
M01.50	Artrita in allte boli virale clasificate altundeva, localizari multiple
M01.51	Artrita in allte boli virale clasificate altundeva, regiune humerala
M01.52	Artrita in allte boli virale clasificate altundeva, brat
M01.53	Artrita in allte boli virale clasificate altundeva, antebrat
M01.54	Artrita in allte boli virale clasificate altundeva, mana
M01.55	Artrita in allte boli virale clasificate altundeva, regiune pelviana si coapsa

M01.56 Artrita in allte boli virale clasificate altundeva, picior parte inferioara

M01.57 Artrita in allte boli virale clasificate altundeva, glezna si picior

M01.58 Artrita in allte boli virale clasificate altundeva, alta localizare

M01.59 Artrita in allte boli virale clasificate altundeva, localizare nespecificata

M02.10 Artropatia postdizenterica, localizari multiple

M02.11 Artropatia postdizenterica, regiune humerala

M02.12 Artropatia postdizenterica, brat

M02.13 Artropatia postdizenterica, antebrat

M02.14 Artropatia postdizenterica, mana

M02.15 Artropatia postdizenterica, regiune pelviana si coapsa

M02.16 Artropatia postdizenterica, picior parte inferioara

M02.17 Artropatia postdizenterica, glezna si picior

M02.18 Artropatia postdizenterica, alta localizare

M02.19 Artropatia postdizenterica, localizare nespecificata

M05.80 Alte artrite reumatoide seropozitive, localizari multiple

M05.81 Alte artrite reumatoide seropozitive, regiune humerala

M05.82 Alte artrite reumatoide seropozitive, brat

M05.83 Alte artrite reumatoide seropozitive, antebrat

M05.84 Alte artrite reumatoide seropozitive, mana

M05.85 Alte artrite reumatoide seropozitive, regiune pelviana si coapsa

M05.86 Alte artrite reumatoide seropozitive, picior parte inferioara

M05.87 Alte artrite reumatoide seropozitive, glezna si picior

M05.88 Alte artrite reumatoide seropozitive, alta localizare

M05.89 Alte artrite reumatoide seropozitive, localizare nespecificata

M05.90 Artrite reumatoide seropozitive, nespecificate, localizari multiple

M05.91 Artrite reumatoide seropozitive, nespecificate, regiune humerala

M05.92 Artrite reumatoide seropozitive, nespecificate, brat

M05.93 Artrite reumatoide seropozitive, nespecificate, antebrat

M05.94 Artrite reumatoide seropozitive, nespecificate, mana

M05.95 Artrite reumatoide seropozitive, nespecificate, regiune pelviana si coapsa

M05.96 Artrite reumatoide seropozitive, nespecificate, picior parte inferioara

M05.97 Artrite reumatoide seropozitive, nespecificate, glezna si picior

M05.98 Artrite reumatoide seropozitive, nespecificate, alta localizare

M05.99 Artrite reumatoide seropozitive, nespecificate, localizare nespecificata

M06.00 Artrita reumatoida seronegativa, localizari multiple

M06.01 Artrita reumatoida seronegativa, regiune humerala

M06.02 Artrita reumatoida seronegativa, brat

M06.03 Artrita reumatoida seronegativa, antebrat

M06.04 Artrita reumatoida seronegativa, mana

M06.05 Artrita reumatoida seronegativa, regiune pelviana si coapsa

M06.06 Artrita reumatoida seronegativa, picior perte inferioara

M06.07 Artrita reumatoida seronegativa, glezna si picior

M06.08 Artrita reumatoida seronegativa, alta localizare

M06.09 Artrita reumatoida seronegativa, localizare nespecificata

M06.20 Bursita reumatoida, localizari multiple

M06.21 Bursita reumatoida, regiune humerala

M06.22 Bursita reumatoida, brat

M06.23 Bursita reumatoida, antebrat

M06.24 Bursita reumatoida, mana

M06.25 Bursita reumatoida, regiune pelviana si coapsa

M06.26 Bursita reumatoida, picior parte inferioara

M06.27 Bursita reumatoida, glezna si picior

M06.28 Bursita reumatoida, alta localizare

M06.29 Bursita reumatoida, localizare nespecificata

M06.40 Poliatropatia inflamatorie, localizari multiple

M06.41 Poliatropatia inflamatorie, regiune humerala

M06.42 Poliatropatia inflamatorie, brat

M06.43 Poliatropatia inflamatorie, antebrat

M06.44 Poliatropatia inflamatorie, mana

M06.45 Poliatropatia inflamatorie, regiune pelviana si coapsa

M06.46 Poliatropatia inflamatorie, picior parte inferioara

M06.47 Poliatropatia inflamatorie, glezna si picior

M06.48 Poliatropatia inflamatorie, alta localizare

M06.49 Poliatropatia inflamatorie, localizare nespecificata

M06.80 Alte artrite reumatoide specificate, localizari multiple

M06.81 Alte artrite reumatoide specificate, regiune humerala

M06.82 Alte artrite reumatoide specificate, brat

M06.83 Alte artrite reumatoide specificate, antebrat

M06.84 Alte artrite reumatoide specificate, mana

M06.85 Alte artrite reumatoide specificate, regiune pelviana si coapsa

M06.86 Alte artrite reumatoide specificate, picior parte inferioara

M06.87 Alte artrite reumatoide specificate, glezna si picior

M06.88 Alte artrite reumatoide specificate, alta localizare

M06.89 Alte artrite reumatoide specificate, localizare nespecificata

M07.40 Artropatia in boala Crohn [enterita regionala], localizari multiple (K50.-+)

M07.41 Artropatia in boala Crohn [enterita regionala], regiune humerala (K50.-+)

M07.42 Artropatia in boala Crohn [enterita regionala], brat (K50.-+)

M07.43 Artropatia in boala Crohn [enterita regionala], antebrat (K50.-+)

M07.44 Artropatia in boala Crohn [enterita regionala], mana (K50.-+)

M07.45 Artropatia in boala Crohn [enterita regionala], regiune pelviana si coapsa (K50.-+)

M07.46 Artropatia in boala Crohn [enterita regionala], picior parte inferioara (K50.-+)

M07.47 Artropatia in boala Crohn [enterita regionala], glezna si picior (K50.-+)

M07.48 Artropatia in boala Crohn [enterita regionala], alta localizare (K50.-+)

M07.49 Artropatia in boala Crohn [enterita regionala], localizare nespecificata (K50.-+)

M07.50 Atropatia in colita ulceroasa, localizari multiple (K51.-+)

M07.51 Atropatia in colita ulceroasa, regiune humerala (K51.-+)

M07.52 Atropatia in colita ulceroasa, brat (K51.-+)

M07.53 Atropatia in colita ulceroasa, antebrat (K51.-+)

M07.54 Atropatia in colita ulceroasa, mana (K51.-+)

M07.55 Atropatia in colita ulceroasa, regiune pelviana si coapsa (K51.-+)

M07.56 Atropatia in colita ulceroasa, picior parte inferioara (K51.-+)

M07.57 Atropatia in colita ulceroasa, glezna si picior (K51.-+)

M07.58 Atropatia in colita ulceroasa, alta localizare (K51.-+)

M07.59 Atropatia in colita ulceroasa, localizare nespecificata (K51.-+)

M07.60 Alte artropatii enteropatice, localizari multiple

M07.61 Alte artropatii enteropatice, regiune humerala

M07.62 Alte artropatii enteropatice, brat

M07.63 Alte artropatii enteropatice, antebrat

M07.64 Alte artropatii enteropatice, mana

M07.65 Alte artropatii enteropatice, regiune pelviana si coapsa

M07.66 Alte artropatii enteropatice, picior parte inferioara

M07.67 Alte artropatii enteropatice, glezna si picior

M07.68 Alte artropatii enteropatice, alta localizare

M07.69 Alte artropatii enteropatice, localizare nespecificata

M09.10 Artrita juvenila in boala Crohn [enterita regionala], localizari multiple (K50.-+)

M09.11 Artrita juvenila in boala Crohn [enterita regionala], regiune humerala (K50.-+)

M09.12 Artrita juvenila in boala Crohn [enterita regionala], brat (K50.-+)

M09.13 Artrita juvenila in boala Crohn [enterita regionala], antebrat (K50.-+)

M09.14 Artrita juvenila in boala Crohn [enterita regionala], mana (K50.-+)

M09.15 Artrita juvenila in boala Crohn [enterita regionala], regiune pelviana si coapsa (K50.-+)

M09.16 Artrita juvenila in boala Crohn [enterita regionala], picior parte inferioara (K50.-+)

M09.17 Artrita juvenila in boala Crohn [enterita regionala], glezna si picior (K50.-+)

M09.18 Artrita juvenila in boala Crohn [enterita regionala], alta localizare (K50.-+)

M09.19 Artrita juvenila in boala Crohn [enterita regionala], localizare nespecificata (K50.-+)

M09.20 Artrita juvenila in colita ulceroasa, localizari multiple (K51.+)

M09.21 Artrita juvenila in colita ulceroasa, regiune humerala (K51.+)

M09.22 Artrita juvenila in colita ulceroasa, brat (K51.+)

M09.23 Artrita juvenila in colita ulceroasa, antebrat (K51.+)

M09.24 Artrita juvenila in colita ulceroasa, mana (K51.+)

M09.25 Artrita juvenila in colita ulceroasa, regiune pelviana si coapsa (K51.+)

M09.26 Artrita juvenila in colita ulceroasa, picior parte inferioara (K51.+)

M09.27 Artrita juvenila in colita ulceroasa, glezna si picior (K51.+)

M09.28 Artrita juvenila in colita ulceroasa, alta localizare (K51.+)

M09.29 Artrita juvenila in colita ulceroasa, localizare nespecificata (K51.+)

M10.00 Guta idiopatica, localizari multiple

M10.01 Guta idiopatica, regiune humerala

M10.02 Guta idiopatica, brat

M10.03 Guta idiopatica, antebrat

M10.04 Guta idiopatica, mana

M10.05 Guta idiopatica, regiune pelviana si coapsa

M10.06 Guta idiopatica, picior parte inferioara

M10.07 Guta idiopatica, glezna si picior

M10.08 Guta idiopatica, alta localizare

M10.09 Guta idiopatica, localizare nespecificata

M10.10 Guta prin intoxicatia cu plumb, localizari multiple

M10.11 Guta prin intoxicatia cu plumb, regiune humerala

M10.12 Guta prin intoxicatia cu plumb, brat

M10.13 Guta prin intoxicatia cu plumb, antebrat

M10.14 Guta prin intoxicatia cu plumb, mana

M10.15 Guta prin intoxicatia cu plumb, regiune pelviana si coapsa

M10.16 Guta prin intoxicatia cu plumb, picior parte inferioara

M10.17 Guta prin intoxicatia cu plumb, glezna si picior

M10.18 Guta prin intoxicatia cu plumb, alta localizare

M10.19 Guta prin intoxicatia cu plumb, localizare nespecificata

M10.20 Guta de origine medicamentoasa, localizari multiple

M10.21 Guta de origine medicamentoasa, regiune humerala

M10.22 Guta de origine medicamentoasa, brat

M10.23 Guta de origine medicamentoasa, antebrat

M10.24 Guta de origine medicamentoasa, mana

M10.25 Guta de origine medicamentoasa, regiune pelviana si coapsa

M10.26 Guta de origine medicamentoasa, picior parte inferioara

M10.27 Guta de origine medicamentoasa, glezna si picior

M10.28 Guta de origine medicamentoasa, alta localizare

M10.29 Guta de origine medicamentoasa, localizare nespecificata

M10.40 Alte gute secundare, localizari multiple

M10.41 Alte gute secundare, regiune humerala

M10.42 Alte gute secundare, brat

M10.43 Alte gute secundare, antebrat

M10.44 Alte gute secundare, mana

M10.45 Alte gute secundare, regiune pelviana si coapsa

M10.46 Alte gute secundare, picior parte inferioara

M10.47 Alte gute secundare, glezna si picior

M10.48 Alte gute secundare, alta localizare

M10.49 Alte gute secundare, localizare nespecificata

M10.90 Guta, nespecificata, localizari multiple

M10.91 Guta, nespecificata, regiune humerala

M10.92 Guta, nespecificata, brat

M10.93 Guta, nespecificata, antebrat

M10.94 Guta, nespecificata, mana

M10.95 Guta, nespecificata, regiune pelviana si coapsa

M10.96 Guta, nespecificata, picior parte inferioara

M10.97 Guta, nespecificata, glezna si picior

M10.98 Guta, nespecificata, alta localizare

M10.99 Guta, nespecificata, localizare nespecificata

M11.00 Boala prin depozitarea hidroxiapatitei, localizari multiple

M11.01 Boala prin depozitarea hidroxiapatitei, regiune humerala

M11.02 Boala prin depozitarea hidroxiapatitei, brat

M11.03 Boala prin depozitarea hidroxiapatitei, antebrat

M11.04 Boala prin depozitarea hidroxiapatitei, mana

M11.05 Boala prin depozitarea hidroxiapatitei, regiune pelviana si coapsa

M11.06 Boala prin depozitarea hidroxiapatitei, picior parte inferioara

M11.07 Boala prin depozitarea hidroxiapatitei, glezna si picior

M11.08 Boala prin depozitarea hidroxiapatitei, alta localizare

M11.09 Boala prin depozitarea hidroxiapatitei, localizare nespecificata

M11.10 Condrocalcinoza familiala, localizari multiple

M11.11 Condrocalcinoza familiala, regiune humerala

M11.12 Condrocalcinoza familiala, brat

M11.13 Condrocalcinoza familiala, antebrat

M11.14 Condrocalcinoza familiala, mana

M11.15 Condrocalcinoza familiala, regiune pelviana si coapsa

M11.16 Condrocalcinoza familiala, picior parte inferioara

M11.17 Condrocalcinoza familiala, glezna si picior

M11.18 Condrocalcinoza familiala, alta localizare

M11.19 Condrocalcinoza familiala, localizare nespecificata

M11.20 Alte condrocalcinoze, localizari multiple

M11.21 Alte condrocalcinoze, regiune humerala

M11.22 Alte condrocalcinoze, brat

M11.23 Alte condrocalcinoze, antebrat

M11.24 Alte condrocalcinoze, mana

M11.25 Alte condrocalcinoze, regiune pelviana si coapsa

M11.26 Alte condrocalcinoze, picior parte inferioara

M11.27 Alte condrocalcinoze, glezna si picior

M11.28 Alte condrocalcinoze, alta localizare

M11.29 Alte condrocalcinoze, localizare nespecificata

M11.80 Alte artropatii datorite microcristalelor specificate, localizari multiple

M11.81 Alte artropatii datorite microcristalelor specificate, regiune humerala

M11.82 Alte artropatii datorite microcristalelor specificate, brat

M11.83 Alte artropatii datorite microcristalelor specificate, antebrat

M11.84 Alte artropatii datorite microcristalelor specificate, mana

M11.85 Alte artropatii datorite microcristalelor specificate, regiune pelviana si coapsa

M11.86 Alte artropatii datorite microcristalelor specificate, picior parte inferioara

M11.87 Alte artropatii datorite microcristalelor specificate, glezna si picior

M11.88 Alte artropatii datorite microcristalelor specificate, alta localizare

M11.89 Alte artropatii datorite microcristalelor specificate, localizare nespecificata

M11.90 Artropatia datorita microcristalelor, nespecificata, localizari multiple

M11.91 Artropatia datorita microcristalelor, nespecificata, regiune humerala

M11.92 Artropatia datorita microcristalelor, nespecificata, brat

M11.93 Artropatia datorita microcristalelor, nespecificata, antebrat

M11.94 Artropatia datorita microcristalelor, nespecificata, mana

M11.95 Artropatia datorita microcristalelor, nespecificata, regiune pelviana si coapsa

M11.96 Artropatia datorita microcristalelor, nespecificata, picior parte inferioara

M11.97 Artropatia datorita microcristalelor, nespecificata, glezna si picior

M11.98 Artropatia datorita microcristalelor, nespecificata, alta localizare

M11.99 Artropatia datorita microcristalelor, nespecificata, localizare nespecificata

M12.00 Artropatia cronica post-reumatismala [Jaccond], localizari multiple

M12.01 Artropatia cronica post-reumatismala [Jaccond], regiune humerala

M12.02 Artropatia cronica post-reumatismala [Jaccond], brat

M12.03 Artropatia cronica post-reumatismala [Jaccond], antebrat

M12.04 Artropatia cronica post-reumatismala [Jaccond], mana

M12.05 Artropatia cronica post-reumatismala [Jaccond], regiune pelviana si coapsa

M12.06 Artropatia cronica post-reumatismala [Jaccond], picior parte inferioara

M12.07 Artropatia cronica post-reumatismala [Jaccond], glezna si picior

M12.08 Artropatia cronica post-reumatismala [Jaccond], alta localizare

M12.09 Artropatia cronica post-reumatismala [Jaccond], localizare nespecificata

M12.10 Boala Kaschin-Beck, localizari multiple

M12.11 Boala Kaschin-Beck, regiune humerala

M12.12 Boala Kaschin-Beck, brat

M12.13 Boala Kaschin-Beck, antebrat

M12.14 Boala Kaschin-Beck, mana

M12.15 Boala Kaschin-Beck, regiune pelviana si coapsa

M12.16 Boala Kaschin-Beck, picior parte inferioara

M12.17 Boala Kaschin-Beck, glezna si picior

M12.18 Boala Kaschin-Beck, alta localizare

M12.19 Boala Kaschin-Beck, localizare nespecificata

M12.20 Sinovita villonodulara (pigmentara), localizari multiple

M12.21 Sinovita villonodulara (pigmentara), regiune humerala

M12.22 Sinovita villonodulara (pigmentara), brat

M12.23 Sinovita villonodulara (pigmentara), antebrat

M12.24 Sinovita villonodulara (pigmentara), mana

M12.25 Sinovita villonodulara (pigmentara), regiune pelviana si coapsa

M12.26 Sinovita villonodulara (pigmentara), picior parte inferioara

M12.27 Sinovita villonodulara (pigmentara), glezna si picior

M12.28 Sinovita villonodulara (pigmentara), alta localizare

M12.29 Sinovita villonodulara (pigmentara), localizare nespecificata

M12.30 Reumatism palindromic, localizari multiple

M12.31 Reumatism palindromic, regiune humerala

M12.32 Reumatism palindromic, brat

M12.33 Reumatism palindromic, antebrat

M12.34 Reumatism palindromic, mana

M12.35 Reumatism palindromic, regiune pelviana si coapsa

M12.36 Reumatism palindromic, piciro parte inferioara

M12.37 Reumatism palindromic, glezna si picior

M12.38 Reumatism palindromic, alta localizare

M12.39 Reumatism palindromic, localizare nespecificata

M12.40 Hidartroza intermitenta, localizari multiple

M12.41 Hidartroza intermitenta, regiune humerala

M12.42 Hidartroza intermitenta, brat

M12.43 Hidartroza intermitenta, antebrat

M12.44 Hidartroza intermitenta, mana

M12.45 Hidartroza intermitenta, regiune pelviana si coapsa

M12.46 Hidartroza intermitenta, picior parte inferioara

M12.47 Hidartroza intermitenta, glezna si picior

M12.48 Hidartroza intermitenta, alta localizare

M12.49 Hidartroza intermitenta, localizare nespecificata

M12.50 Artropatia traumatica, localizari multiple

M12.51 Artropatia traumatica, regiune humerala

M12.52 Artropatia traumatica, brat

M12.53 Artropatia traumatica, antebrat

M12.54 Artropatia traumatica, mana

M12.55 Artropatia traumatica, regiune pelviana si coapsa

M12.56 Artropatia traumatica, picior parte inferioara

M12.57 Artropatia traumatica, glezna si picior

M12.58 Artropatia traumatica, alta localizare

M12.59 Artropatia traumatica, localizare nespecificata

M14.0 Artropatia gutoasa datorita unui deficit enzimatic si altor tulburari ereditare

M14.1 Artropatia cu microcristale in alte tulburari metabolice

M14.3 Dermato-artrita lipoida (E78.8+)

M14.4 Artropatia in amiloidoza (E85.-+)

M14.5 Artropatia in alte boli endocrine, de nutritie si metabolism

M14.6 Artropatia neuropatica

M14.8 Artropatia in alte boli specificate clasificate altundeva

M15.0 (Osteo)artroza primara generalizata

M15.1 Nodozitati Heberden (cu artropatie)

M15.2 Nodozitati Bouchard (cu artropatie)

M15.3 Artroza secundara multipla

M15.4 (Osteo)artroza eroziva

M15.9 Poliartroza, nespecificata

M16.0 Coxartroza primara, bilaterala

M16.1 Alte coxartroze primare

M16.2 Coxartroza de origine displazica, bilaterala

M16.3 Alte coxartroze displazice

M16.4 Coxartroza post-traumatica bilaterala

M16.5 Alte coxartroze post-traumatice

M16.6 Alte coxartroze secundare, bilaterale

M16.7 Alte coxartroze secundare

M16.9 Coxartroza, nespecificata

M17.0 Gonartroza primara, bilaterala

M17.1 Alte gonartroze primare

M17.2 Gonartroza post-traumatica bilaterala

M17.3 Alte gonartroze post-traumatice

M17.4 Alte gonartroze secundare, bilaterale

M17.5 Alte gonartroze secundare

M17.9 Gonartroza, nespecificata

M18.0 Artroza primara a primei articulatii carpo-metacarpiene, bilaterala

M18.1 Alte artroze primare ale primei articulatii carpo-metacarpiene

M18.2 Artroza post-traumatica a primelor articulatii carpo-metacarpiene, bilaterala

M18.3 Alte artroze post-traumatice ale primei articulatii carpo-metacarpiene

M18.4 Alte artroze secundare ale primelor articulatii carpo-metacarpiene, bilaterale

M18.5 Alte artroze secundare ale primei articulatii carpo-metacarpiene

M18.9 Artroza primei articulatii carpo-metacarpiene, nespecificata

M19.01 Artroza primara a altor articulatii, regiune humerala

M19.02 Artroza primara a altor articulatii, brat

M19.03 Artroza primara a altor articulatii, antebrat

M19.04 Artroza primara a altor articulatii, mana

M19.07 Artroza primara a altor articulatii, glezna si picior

M19.08 Artroza primara a altor articulatii, alta localizare

M19.09 Artroza primara a altor articulatii, localizare nespecificata

M19.11 Artroza post-traumatica a altor articulatii, regiune humerala

M19.12	Artroza post-traumatica a altor articulatii, brat
M19.13	Artroza post-traumatica a altor articulatii, antebrat
M19.14	Artroza posttraumatica a altor articulatii, mana
M19.17	Artroza posttraumatica a altor articulatii, gleyna si picior
M19.18	Artroza posttraumatica a altor articulatii, alta localizare
M19.19	Artroza posttraumatica a altor articulatii, localizare nespecificata
M19.21	Alte artroze secundare, regiune humerala
M19.22	Alte artroze secundare, brat
M19.23	Alte artroze secundare, antebrat
M19.24	Alte artroze secundare, mana
M19.27	Alte artroze secundare, glezna si picior
M19.28	Alte artroze secundare, alta localizare
M19.29	Alte artroze secundare, localizare nespecificata
M19.81	Alte artroze specificate, regiune humerala
M19.82	Alte artroze specificate, brat
M19.83	Alte artroze specificate, antebrat
M19.84	Alte artroze specificate, mana
M19.87	Alte artroze specificate, glezna si picior
M19.88	Alte artroze specificate, alta localizare
M19.89	Alte artroze specificate, localizare nespecificata
M19.91	Artroza, nespecificata, regiune humerala
M19.92	Artroza, nespecificata, brat
M19.93	Artroza, nespecificata, antebrat
M19.94	Artroza, nespecificata, mana
M19.97	Artroza, nespecificata, glezna si picior
M19.98	Artroza, nespecificata, alta localizare
M19.99	Artroza, nespecificata, localizare nespecificata
M24.60	Anchiloza articulatiei, localizare multipla
M24.61	Anchiloza articulatiei, regiunea umarului
M24.62	Anchiloza articulatiei, brat
M24.63	Anchiloza articulatiei, antebrat
M24.64	Anchiloza articulatiei, mana
M24.65	Anchiloza articulatiei, regiune pelviana si coapsa
M24.66	Anchiloza articulatiei, picior parte inferioara
M24.67	Anchiloza articulatiei, glezna si picior
M24.68	Anchiloza articulatiei, altele
M24.69	Anchiloza articulatiei, localizare nespecificata
M25.00	Hemartroza, localizare multipla
M25.01	Hemartroza, regiunea umarului
M25.02	Hemartroza, brat
M25.03	Hemartroza, antebrat
M25.04	Hemartroza, mana
M25.05	Hemartroza, regiune pelviana si coapsa
M25.06	Hemartroza, picior parte inferioara
M25.07	Hemartroza, glezna si picior
M25.08	Hemartroza, altele
M25.09	Hemartroza, localizare nespecificata
M36.1	Artropatia in boli neoplazice, clasificate altundeva
M36.2	Artropatia hemofilica (D66-D68+)
M36.3	Artropatia in alte tulburari sangvine (D50-D76+)
M36.4	Artropatia in reactiile de hipersensibilitate clasificate altundeva
M36.8	Tuburari sistemice ale tesutului conjuctiv in alte boli clasificate altundeva
M42.00	Osteocondroza vertebrala juvenila, localizare multipla
M42.01	Osteocondroza vertebrala juvenila, regiune occipito-atlanto-axilara
M42.02	Osteocondroza vertebrala juvenila, regiune cervicala
M42.03	Osteocondroza vertebrala juvenila, regiune toracocervicala
M42.04	Osteocondroza vertebrala juvenila, regiune toracica
M42.05	Osteocondroza vertebrala juvenila, regiune toraco-lombara
M42.06	Osteocondroza vertebrala juvenila, regiune lombara
M42.07	Osteocondroza vertebrala juvenila, regiune lombo-sacrala

M42.08	Osteocondroza vertebrala juvenila, regiune sacrala si sacro-coccigiana
M42.09	Osteocondroza vertebrala juvenila, localizare nespecificata
M42.10	Osteocondroza vertebrala a adultului, localizare multipla
M42.11	Osteocondroza vertebrala a adultului, regiune occipito-atlanto-axilara
M42.12	Osteocondroza vertebrala a adultului, regiune cervicala
M42.13	Osteocondroza vertebrala a adultului, regiune toracocervicala
M42.14	Osteocondroza vertebrala a adultului, regiune toracica
M42.15	Osteocondroza vertebrala a adultului, regiune toraco-lombara
M42.16	Osteocondroza vertebrala a adultului, regiune lombara
M42.17	Osteocondroza vertebrala a adultului, regiune lombo-sacrala
M42.18	Osteocondroza vertebrala a adultului, regiune sacrala si sacro-coccigiana
M42.19	Osteocondroza vertebrala a adultului, localizare nespecificata
M42.90	Osteocondroza vertebrala, nespecificata, localizare multipla
M42.91	Osteocondroza vertebrala, nespecificata, regiune occipito-atlanto-axilara
M42.92	Osteocondroza vertebrala, nespecificata, regiune cervicala
M42.93	Osteocondroza vertebrala, nespecificata, regiune toracocervicala
M42.94	Osteocondroza vertebrala, nespecificata, regiune toracica
M42.95	Osteocondroza vertebrala, nespecificata, regiune toraco-lombara
M42.96	Osteocondroza vertebrala, nespecificata, regiune lombara
M42.97	Osteocondroza vertebrala, nespecificata, regiune lombo-sacrala
M42.98	Osteocondroza vertebrala, nespecificata, regiune sacrala si sacro-coccigiana
M42.99	Osteocondroza vertebrala, nespecificata, localizare nespecificata
M80.00	Osteoporoza postmenopauza cu fractura patologica, localizare multipla
M80.01	Osteoporoza postmenopauza cu fractura patologica, regiunea umarului
M80.02	Osteoporoza postmenopauza cu fractura patologica, brat
M80.03	Osteoporoza postmenopauza cu fractura patologica, antebrat
M80.04	Osteoporoza postmenopauza cu fractura patologica, mana
M80.05	Osteoporoza postmenopauza cu fractura patologica, regiune pelviana si coapsa
M80.06	Osteoporoza postmenopauza cu fractura patologica, picior parte inferioara
M80.07	Osteoporoza postmenopauza cu fractura patologica, glezna si picior
M80.08	Osteoporoza postmenopauza cu fractura patologica, altele
M80.09	Osteoporoza postmenopauza cu fractura patologica, localizare nespecificata
M80.10	Osteoporoza postovarectomie cu fractura patologica, localizare multipla
M80.11	Osteoporoza postovarectomie cu fractura patologica, regiunea umarului
M80.12	Osteoporoza postovarectomie cu fractura patologica, brat
M80.13	Osteoporoza postovarectomie cu fractura patologica, antebrat
M80.14	Osteoporoza postovarectomie cu fractura patologica, mana
M80.15	Osteoporoza postovarectomie cu fractura patologica, regiune pelviana si coapsa
M80.16	Osteoporoza postovarectomie cu fractura patologica, picior parte inferioara
M80.17	Osteoporoza postovarectomie cu fractura patologica, glezna si picior
M80.18	Osteoporoza postovarectomie cu fractura patologica, altele
M80.19	Osteoporoza postovarectomie cu fractura patologica, localizare nespecificata
M80.20	Osteoporoza de inactivitate cu fractura patologica, localizare multipla
M80.21	Osteoporoza de inactivitate cu fractura patologica, regiunea umarului

M80.22 Osteoporoza de inactivitate cu fractura patologica, brat

M80.23 Osteoporoza de inactivitate cu fractura patologica, antebrat

M80.24 Osteoporoza de inactivitate cu fractura patologica, mana

M80.25 Osteoporoza de inactivitate cu fractura patologica, regiune pelviana si coapsa

M80.26 Osteoporoza de inactivitate cu fractura patologica, picior parte inferioara

M80.27 Osteoporoza de inactivitate cu fractura patologica, glezna si picior

M80.28 Osteoporoza de inactivitate cu fractura patologica, altele

M80.29 Osteoporoza de inactivitate cu fractura patologica, localizare nespecificata

M80.30 Osteoporoza consecutiva unei malabsorbtii postprocedurale cu fractura patologica, localizare multipla

M80.31 Osteoporoza consecutiva unei malabsorbtii postprocedurale cu fractura patologica, regiunea umarului

M80.32 Osteoporoza consecutiva unei malabsorbtii postprocedurale cu fractura patologica, brat

M80.33 Osteoporoza consecutiva unei malabsorbtii postprocedurale cu fractura patologica, antebrat

M80.34 Osteoporoza consecutiva unei malabsorbtii postprocedurale cu fractura patologica, mana

M80.35 Osteoporoza consecutiva unei malabsorbtii postprocedurale cu fractura patologica, regiune pelviana si coapsa

M80.36 Osteoporoza consecutiva unei malabsorbtii postprocedurale cu fractura patologica, picior parte inferioara

M80.37 Osteoporoza consecutiva unei malabsorbtii postprocedurale cu fractura patologica, glezna si picior

M80.38 Osteoporoza consecutiva unei malabsorbtii postprocedurale cu fractura patologica, altele

M80.39 Osteoporoza consecutiva unei malabsorbtii postprocedurale cu fractura patologica, localizare nespecificata

M80.40 Osteoporoza datorita unor medicamente cu fractura patologica, localizare multipla

M80.41 Osteoporoza datorita unor medicamente cu fractura patologica, regiunea umarului

M80.42 Osteoporoza datorita unor medicamente cu fractura patologica, brat

M80.43 Osteoporoza datorita unor medicamente cu fractura patologica, antebrat

M80.44 Osteoporoza datorita unor medicamente cu fractura patologica, mana

M80.45 Osteoporoza datorita unor medicamente cu fractura patologica, regiune pelviana si coapsa

M80.46 Osteoporoza datorita unor medicamente cu fractura patologica, picior parte inferioara

M80.47 Osteoporoza datorita unor medicamente cu fractura patologica, glezna si picior

M80.48 Osteoporoza datorita unor medicamente cu fractura patologica, altele

M80.49 Osteoporoza datorita unor medicamente cu fractura patologica, localizare nespecificata

M80.50 Osteoporoza idiopatica cu fractura patologica, localizare multipla

M80.51 Osteoporoza idiopatica cu fractura patologica, regiunea umarului

M80.52 Osteoporoza idiopatica cu fractura patologica, brat

M80.53 Osteoporoza idiopatica cu fractura patologica, antebrat

M80.54 Osteoporoza idiopatica cu fractura patologica, mana

M80.55 Osteoporoza idiopatica cu fractura patologica, regiune pelviana si coapsa

M80.56 Osteoporoza idiopatica cu fractura patologica, picior parte inferioara

M80.57 Osteoporoza idiopatica cu fractura patologica, glezna si picior

M80.58 Osteoporoza idiopatica cu fractura patologica, altele

M80.59 Osteoporoza idiopatica cu fractura patologica, localizare nespecificata

M80.80 Alte osteoporoze cu fractura patologica, localizare multipla

M80.81 Alte osteoporoze cu fractura patologica, regiunea umarului

M80.82 Alte osteoporoze cu fractura patologica, brat

M80.83 Alte osteoporoze cu fractura patologica, antebrat

M80.84 Alte osteoporoze cu fractura patologica, mana

M80.85 Alte osteoporoze cu fractura patologica, regiune pelviana si coapsa

M80.86 Alte osteoporoze cu fractura patologica, picior parte inferioara

M80.87 Alte osteoporoze cu fractura patologica, glezna si picior

M80.88 Alte osteoporoze cu fractura patologica, altele

M80.89 Alte osteoporoze cu fractura patologica, localizare nespecificata

M80.90 Osteoporoza nespecificata cu fractura patologica, localizare multipla

M80.91 Osteoporoza nespecificata cu fractura patologica, regiunea umarului

M80.92 Osteoporoza nespecificata cu fractura patologica, brat

M80.93 Osteoporoza nespecificata cu fractura patologica, antebrat

M80.94 Osteoporoza nespecificata cu fractura patologica, mana

M80.95 Osteoporoza nespecificata cu fractura patologica, regiune pelviana si coapsa

M80.96 Osteoporoza nespecificata cu fractura patologica, picior parte inferioara

M80.97 Osteoporoza nespecificata cu fractura patologica, glezna si picior

M80.98 Osteoporoza nespecificata cu fractura patologica, altele

M80.99 Osteoporoza nespecificata cu fractura patologica, localizare nespecificata

M81.00 Osteoporoza postmenopauza, localizare multipla

M81.01 Osteoporoza postmenopauza, regiunea umarului

M81.02 Osteoporoza postmenopauza, brat

M81.03 Osteoporoza postmenopauza, antebrat

M81.04 Osteoporoza postmenopauza, mana

M81.05 Osteoporoza postmenopauza, regiune pelviana si coapsa

M81.06 Osteoporoza postmenopauza, picior parte inferioara

M81.07 Osteoporoza postmenopauza, glezna si picior

M81.08 Osteoporoza postmenopauza, altele

M81.09 Osteoporoza postmenopauza, localizare nespecificata

M81.10 Osteoporoza dupa ovarectomie, localizare multipla

M81.11 Osteoporoza dupa ovarectomie, regiunea umarului

M81.12 Osteoporoza dupa ovarectomie, brat

M81.13 Osteoporoza dupa ovarectomie, antebrat

M81.14 Osteoporoza dupa ovarectomie, mana

M81.15 Osteoporoza dupa ovarectomie, regiune pelviana si coapsa

M81.16 Osteoporoza dupa ovarectomie, picior parte inferioara

M81.17 Osteoporoza dupa ovarectomie, glezna si picior

M81.18 Osteoporoza dupa ovarectomie, altele

M81.19 Osteoporoza dupa ovarectomie, localizare nespecificata

M81.20 Osteoporoza de inactivitate, localizare multipla

M81.21 Osteoporoza de inactivitate, regiunea umarului

M81.22 Osteoporoza de inactivitate, brat

M81.23 Osteoporoza de inactivitate, antebrat

M81.24 Osteoporoza de inactivitate, mana

M81.25 Osteoporoza de inactivitate, regiune pelviana si coapsa

M81.26 Osteoporoza de inactivitate, picior parte inferioara

M81.27 Osteoporoza de inactivitate, glezna si picior

M81.28 Osteoporoza de inactivitate, altele

M81.29 Osteoporoza de inactivitate, localizare nespecificata

M81.30 Osteoporoza datorita malabsorbtiei postprocedurale, localizare multipla

M81.31 Osteoporoza datorita malabsorbtiei postprocedurale, regiunea umarului

M81.32 Osteoporoza datorita malabsorbtiei postprocedurale, brat

M81.33 Osteoporoza datorita malabsorbtiei postprocedurale, antebrat

M81.34 Osteoporoza datorita malabsorbtiei postprocedurale, mana

M81.35 Osteoporoza datorita malabsorbtiei postprocedurale, regiune pelviana si coapsa

M81.36 Osteoporoza datorita malabsorbtiei postprocedurale, picior parte inferioara

M81.37 Osteoporoza datorita malabsorbtiei postprocedurale, glezna si picior

M81.38 Osteoporoza datorita malabsorbtiei postprocedurale, altele

M81.39 Osteoporoza datorita malabsorbtiei postprocedurale, localizare nespecificata

M81.40 Osteoporoza datorita unor medicamente, localizare multipla

M81.41 Osteoporoza datorita unor medicamente, regiunea umarului

M81.42 Osteoporoza datorita unor medicamente, brat

M81.43 Osteoporoza datorita unor medicamente, antebrat

M81.44 Osteoporoza datorita unor medicamente, mana

M81.45 Osteoporoza datorita unor medicamente, regiune pelviana si coapsa

M81.46 Osteoporoza datorita unor medicamente, picior parte inferioara

M81.47 Osteoporoza datorita unor medicamente, glezna si picior

M81.48 Osteoporoza datorita unor medicamente, altele

M81.49 Osteoporoza datorita unor medicamente, localizare nespecificata

M81.50 Osteoporoza idiopatica, localizare multipla

M81.51 Osteoporoza idiopatica, regiunea umarului

M81.52 Osteoporoza idiopatica, brat

M81.53 Osteoporoza idiopatica, antebrat

M81.54 Osteoporoza idiopatica, mana

M81.55 Osteoporoza idiopatica, regiune pelviana si coapsa

M81.56 Osteoporoza idiopatica, picior parte inferioara

M81.57 Osteoporoza idiopatica, glezna si picior

M81.58 Osteoporoza idiopatica, altele

M81.59 Osteoporoza idiopatica, localizare nespecificata

M81.60 Osteoporoza localizata [Lequesue], localizare multipla

M81.61 Osteoporoza localizata [Lequesue], regiunea umarului

M81.62 Osteoporoza localizata [Lequesue], brat

M81.63 Osteoporoza localizata [Lequesue], antebrat

M81.64 Osteoporoza localizata [Lequesue], mana

M81.65 Osteoporoza localizata [Lequesue], regiune pelviana si coapsa

M81.66 Osteoporoza localizata [Lequesue], picior parte inferioara

M81.67 Osteoporoza localizata [Lequesue], glezna si picior

M81.68 Osteoporoza localizata [Lequesue], altele

M81.69 Osteoporoza localizata [Lequesue], localizare nespecificata

M81.80 Alte osteoporoze, localizare multipla

M81.81 Alte osteoporoze, regiunea umarului

M81.82 Alte osteoporoze, brat

M81.83 Alte osteoporoze, antebrat

M81.84 Alte osteoporoze, mana

M81.85 Alte osteoporoze, regiune pelviana si coapsa

M81.86 Alte osteoporoze, picior parte inferioara

M81.87 Alte osteoporoze, glezna si picior

M81.88 Alte osteoporoze, altele

M81.89 Alte osteoporoze, localizare nespecificata

M81.90 Osteoporoza, nespecificata, localizare multipla

M81.91 Osteoporoza, nespecificata, regiunea umarului

M81.92 Osteoporoza, nespecificata, brat

M81.93 Osteoporoza, nespecificata, antebrat

M81.94 Osteoporoza, nespecificata, mana

M81.95 Osteoporoza, nespecificata, regiune pelviana si coapsa

M81.96 Osteoporoza, nespecificata, picior parte inferioara

M81.97 Osteoporoza, nespecificata, glezna si picior

M81.98 Osteoporoza, nespecificata, altele

M81.99 Osteoporoza, nespecificata, localizare nespecificata

M82.00 Osteoporoza in mielomatoza multipla, localizare multipla

M82.01 Osteoporoza in mielomatoza multipla, regiunea umarului

M82.02 Osteoporoza in mielomatoza multipla, brat

M82.03 Osteoporoza in mielomatoza multipla, antebrat

M82.04 Osteoporoza in mielomatoza multipla, mana

M82.05 Osteoporoza in mielomatoza multipla, regiune pelviana si coapsa

M82.06 Osteoporoza in mielomatoza multipla, picior parte inferioara

M82.07 Osteoporoza in mielomatoza multipla, glezna si picior

M82.08 Osteoporoza in mielomatoza multipla, altele

M82.09 Osteoporoza in mielomatoza multipla, localizare nespecificata

M82.10 Osteoporoza in bolile endocrine, localizare multipla

M82.11 Osteoporoza in bolile endocrine, regiunea umarului

M82.12 Osteoporoza in bolile endocrine, brat

M82.13 Osteoporoza in bolile endocrine, antebrat

M82.14 Osteoporoza in bolile endocrine, mana

M82.15 Osteoporoza in bolile endocrine, regiune pelviana si coapsa

M82.16 Osteoporoza in bolile endocrine, picior parte inferioara

M82.17 Osteoporoza in bolile endocrine, glezna si picior

M82.18 Osteoporoza in bolile endocrine, altele

M82.19 Osteoporoza in bolile endocrine, localizare nespecificata

M82.80 Osteoporoza in alte boli clasificate altundeva, localizare multipla

M82.81 Osteoporoza in alte boli clasificate altundeva, regiunea umarului

M82.82 Osteoporoza in alte boli clasificate altundeva, brat

M82.83 Osteoporoza in alte boli clasificate altundeva, antebrat

M82.84 Osteoporoza in alte boli clasificate altundeva, mana

M82.85 Osteoporoza in alte boli clasificate altundeva, regiune pelviana si coapsa

M82.86 Osteoporoza in alte boli clasificate altundeva, picior parte inferioara

M82.87 Osteoporoza in alte boli clasificate altundeva, glezna si picior

M82.88 Osteoporoza in alte boli clasificate altundeva, altele

M82.89 Osteoporoza in alte boli clasificate altundeva, localizare nespecificata

M83.00 Osteomalacia puerperala, localizare multipla

M83.01 Osteomalacia puerperala, regiunea umarului

M83.02 Osteomalacia puerperala, brat

M83.03 Osteomalacia puerperala, antebrat

M83.04 Osteomalacia puerperala, mana

M83.05 Osteomalacia puerperala, regiune pelviana si coapsa

M83.06 Osteomalacia puerperala, picior parte inferioara

M83.07 Osteomalacia puerperala, glezna si picior

M83.08 Osteomalacia puerperala, altele

M83.09 Osteomalacia puerperala, localizare nespecificata

M83.10 Osteomalacia senila, localizare multipla

M83.11 Osteomalacia senila, regiunea umarului

M83.12 Osteomalacia senila, brat

M83.13 Osteomalacia senila, antebrat

M83.14 Osteomalacia senila, mana

M83.15 Osteomalacia senila, regiune pelviana si coapsa

M83.16 Osteomalacia senila, picior parte inferioara

M83.17 Osteomalacia senila, glezna si picior

M83.18 Osteomalacia senila, altele

M83.19 Osteomalacia senila, localizare nespecificata

M83.20 Osteomalacia adultului datorita unei malabsorbtii, localizare multipla

M83.21 Osteomalacia adultului datorita unei malabsorbtii, regiunea umarului

M83.22 Osteomalacia adultului datorita unei malabsorbtii, brat

M83.23 Osteomalacia adultului datorita unei malabsorbtii, antebrat

M83.24 Osteomalacia adultului datorita unei malabsorbtii, mana

M83.25 Osteomalacia adultului datorita unei malabsorbtii, regiune pelviana si coapsa

M83.26 Osteomalacia adultului datorita unei malabsorbtii, picior parte inferioara

M83.27 Osteomalacia adultului datorita unei malabsorbtii, glezna si picior

M83.28 Osteomalacia adultului datorita unei malabsorbtii, altele

M83.29 Osteomalacia adultului datorita unei malabsorbtii, localizare nespecificata

M83.30 Osteomalacia adultului datorita malnutritiei, localizare multipla

M83.31 Osteomalacia adultului datorita malnutritiei, regiunea umarului

M83.32 Osteomalacia adultului datorita malnutritiei, brat

M83.33 Osteomalacia adultului datorita malnutritiei, antebrat

M83.34 Osteomalacia adultului datorita malnutritiei, mana

M83.35 Osteomalacia adultului datorita malnutritiei, regiune pelviana si coapsa

M83.36 Osteomalacia adultului datorita malnutritiei, picior parte inferioara

M83.37 Osteomalacia adultului datorita malnutritiei, glezna si picior

M83.38 Osteomalacia adultului datorita malnutritiei, altele

M83.39 Osteomalacia adultului datorita malnutritiei, localizare nespecificata

M83.40 Boala osoasa datorita aluminiului, localizare multipla

M83.41 Boala osoasa datorita aluminiului, regiunea umarului

M83.42 Boala osoasa datorita aluminiului, brat

M83.43 Boala osoasa datorita aluminiului, antebrat

M83.44 Boala osoasa datorita aluminiului, mana

M83.45 Boala osoasa datorita aluminiului, regiune pelviana si coapsa

M83.46 Boala osoasa datorita aluminiului, picior parte inferioara

M83.47 Boala osoasa datorita aluminiului, glezna si picior

M83.48 Boala osoasa datorita aluminiului, altele

M83.49 Boala osoasa datorita aluminiului, localizare nespecificata

M83.50 Alte osteomalacii ale adultului datorita uneo medicamente, localizare multipla

M83.51 Alte osteomalacii ale adultului datorita uneo medicamente, regiunea umarului

M83.52 Alte osteomalacii ale adultului datorita uneo medicamente, brat

M83.53 Alte osteomalacii ale adultului datorita uneo medicamente, antebrat

M83.54 Alte osteomalacii ale adultului datorita uneo medicamente, mana

M83.55 Alte osteomalacii ale adultului datorita uneo medicamente, regiune pelviana si coapsa

M83.56 Alte osteomalacii ale adultului datorita uneo medicamente, picior parte inferioara

M83.57 Alte osteomalacii ale adultului datorita uneo medicamente, glezna si picior

M83.58 Alte osteomalacii ale adultului datorita uneo medicamente, altele

M83.59 Alte osteomalacii ale adultului datorita uneo medicamente, localizare nespecificata

M83.80 Alte osteomalacii ale adultului, localizare multipla

M83.81 Alte osteomalacii ale adultului, regiunea umarului

M83.82 Alte osteomalacii ale adultului, brat

M83.83 Alte osteomalacii ale adultului, antebrat

M83.84 Alte osteomalacii ale adultului, mana

M83.85 Alte osteomalacii ale adultului, regiune pelviana si coapsa

M83.86 Alte osteomalacii ale adultului, picior parte inferioara

M83.87 Alte osteomalacii ale adultului, glezna si picior

M83.88 Alte osteomalacii ale adultului, altele

M83.89 Alte osteomalacii ale adultului, localizare nespecificata

M83.90 Osteomalacia adultului, nespecificata, localizare multipla

M83.91 Osteomalacia adultului, nespecificata, regiunea umarului

M83.92 Osteomalacia adultului, nespecificata, brat

M83.93 Osteomalacia adultului, nespecificata, antebrat

M83.94 Osteomalacia adultului, nespecificata, mana

M83.95 Osteomalacia adultului, nespecificata, regiune pelviana si coapsa

M83.96 Osteomalacia adultului, nespecificata, picior parte inferioara

M83.97 Osteomalacia adultului, nespecificata, glezna si picior

M83.98 Osteomalacia adultului, nespecificata, altele

M83.99 Osteomalacia adultului, nespecificata, localizare nespecificata

M85.00 Displazia fibroasa (localizata), localizare multipla

M85.01 Displazia fibroasa (localizata), regiunea umarului

M85.02 Displazia fibroasa (localizata), brat

M85.03 Displazia fibroasa (localizata), antebrat

M85.04 Displazia fibroasa (localizata), mana

M85.05 Displazia fibroasa (localizata), regiune pelviana si coapsa

M85.06 Displazia fibroasa (localizata), picior parte inferioara

M85.07 Displazia fibroasa (localizata), glezna si picior

M85.08 Displazia fibroasa (localizata), altele

M85.09 Displazia fibroasa (localizata), localizare nespecificata

M85.30 Osteita condensata, localizare multipla

M85.31 Osteita condensata, regiunea umarului

M85.32 Osteita condensata, brat

M85.33 Osteita condensata, antebrat

M85.34 Osteita condensata, mana

M85.35 Osteita condensata, regiune pelviana si coapsa

M85.36 Osteita condensata, picior parte inferioara

M85.37 Osteita condensata, glezna si picior

M85.38 Osteita condensata, altele

M85.39 Osteita condensata, localizare nespecificata

M85.40 Chist osos solitar, localizare multipla

M85.41 Chist osos solitar, regiunea umarului

M85.42 Chist osos solitar, brat

M85.43 Chist osos solitar, antebrat

M85.44 Chist osos solitar, mana

M85.45 Chist osos solitar, regiune pelviana si coapsa

M85.46 Chist osos solitar, picior parte inferioara

M85.47 Chist osos solitar, glezna si picior

M85.48 Chist osos solitar, altele

M85.49 Chist osos solitar, localizare nespecificata

M85.50 Chist anevrismal al osului, localizare multipla

M85.51 Chist anevrismal al osului, regiunea umarului

M85.52 Chist anevrismal al osului, brat

M85.53 Chist anevrismal al osului, antebrat

M85.54 Chist anevrismal al osului, mana

M85.55 Chist anevrismal al osului, regiune pelviana si coapsa

M85.56 Chist anevrismal al osului, picior parte inferioara

M85.57 Chist anevrismal al osului, glezna si picior

M85.58 Chist anevrismal al osului, altele

M85.59 Chist anevrismal al osului, localizare nespecificata

M85.60 Alte chisturi osoase, localizare multipla

M85.61 Alte chisturi osoase, regiunea umarului

M85.62 Alte chisturi osoase, brat

M85.63 Alte chisturi osoase, antebrat

M85.64 Alte chisturi osoase, mana

M85.65 Alte chisturi osoase, regiune pelviana si coapsa

M85.66 Alte chisturi osoase, picior parte inferioara

M85.67 Alte chisturi osoase, glezna si picior

M85.68 Alte chisturi osoase, altele

M85.69 Alte chisturi osoase, localizare nespecificata

M87.00 Necroza aseptica idiopatica a osului, localizare multipla

M87.01 Necroza aseptica idiopatica a osului, regiunea umarului

M87.02 Necroza aseptica idiopatica a osului, brat

M87.03 Necroza aseptica idiopatica a osului, antebrat

M87.04 Necroza aseptica idiopatica a osului, mana

M87.05	Necroza aseptica idiopatica a osului, regiune pelviana si coapsa
M87.06	Necroza aseptica idiopatica a osului, picior parte inferioara
M87.07	Necroza aseptica idiopatica a osului, glezna si picior
M87.08	Necroza aseptica idiopatica a osului, altele
M87.09	Necroza aseptica idiopatica a osului, localizare nespecificata
M88.0	Boala Paget a craniului
M88.80	Boala Paget a altor oase, localizare multipla
M88.81	Boala Paget a altor oase, regiunea umarului
M88.82	Boala Paget a altor oase, brat
M88.83	Boala Paget a altor oase, antebrat
M88.84	Boala Paget a altor oase, mana
M88.85	Boala Paget a altor oase, regiune pelviana si coapsa
M88.86	Boala Paget a altor oase, picior parte inferioara
M88.87	Boala Paget a altor oase, glezna si picior
M88.88	Boala Paget a altor oase, altele
M88.9	Boala Paget a osului, nespecificata
M89.40	Alte osteoartropatii hipertrofiante, localizare multipla
M89.41	Alte osteoartropatii hipertrofiante, regiunea umarului
M89.42	Alte osteoartropatii hipertrofiante, brat
M89.43	Alte osteoartropatii hipertrofiante, antebrat
M89.44	Alte osteoartropatii hipertrofiante, mana
M89.45	Alte osteoartropatii hipertrofiante, regiune pelviana si coapsa
M89.46	Alte osteoartropatii hipertrofiante, picior parte inferioara
M89.47	Alte osteoartropatii hipertrofiante, glezna si picior
M89.48	Alte osteoartropatii hipertrofiante, altele
M89.49	Alte osteoartropatii hipertrofiante, localizare nespecificata
M90.30	Osteonecroza in boala de cheson, localizare multipla
M90.31	Osteonecroza in boala de cheson, regiunea umarului
M90.32	Osteonecroza in boala de cheson, brat
M90.33	Osteonecroza in boala de cheson, antebrat
M90.34	Osteonecroza in boala de cheson, mana
M90.35	Osteonecroza in boala de cheson, regiune pelviana si coapsa
M90.36	Osteonecroza in boala de cheson, picior parte inferioara
M90.37	Osteonecroza in boala de cheson, glezna si picior
M90.38	Osteonecroza in boala de cheson, altele
M90.39	Osteonecroza in boala de cheson, localizare nespecificata
M90.40	Osteonecroza datorita hemoglobinopatiilor, localizare multipla
M90.41	Osteonecroza datorita hemoglobinopatiilor, regiunea umarului
M90.42	Osteonecroza datorita hemoglobinopatiilor, brat
M90.43	Osteonecroza datorita hemoglobinopatiilor,
M90.44	Osteonecroza datorita hemoglobinopatiilor, mana
M90.45	Osteonecroza datorita hemoglobinopatiilor, regiune pelviana si coapsa
M90.46	Osteonecroza datorita hemoglobinopatiilor, picior parte inferioara
M90.47	Osteonecroza datorita hemoglobinopatiilor, glezna si picior
M90.48	Osteonecroza datorita hemoglobinopatiilor, altele
M90.49	Osteonecroza datorita hemoglobinopatiilor, localizare nespecificata
M90.50	Osteonecroza in alte boli clasificate altundeva, localizare multipla
M90.51	Osteonecroza in alte boli clasificate altundeva, regiunea umarului
M90.52	Osteonecroza in alte boli clasificate altundeva, brat
M90.53	Osteonecroza in alte boli clasificate altundeva, antebrat
M90.54	Osteonecroza in alte boli clasificate altundeva, mana
M90.55	Osteonecroza in alte boli clasificate altundeva, regiune pelviana si coapsa
M90.56	Osteonecroza in alte boli clasificate altundeva, picior parte inferioara

M90.57 Osteonecroza in alte boli clasificate altundeva, glezna si picior

M90.58 Osteonecroza in alte boli clasificate altundeva, altele

M90.59 Osteonecroza in alte boli clasificate altundeva, localizare nespecificata

M90.60 Osteita deformanta in bolile neoplazice, localizare multipla

M90.61 Osteita deformanta in bolile neoplazice, regiunea umarului

M90.62 Osteita deformanta in bolile neoplazice, brat

M90.63 Osteita deformanta in bolile neoplazice, antebrat

M90.64 Osteita deformanta in bolile neoplazice, mana

M90.65 Osteita deformanta in bolile neoplazice, regiune pelviana si coapsa

M90.66 Osteita deformanta in bolile neoplazice, picior parte inferioara

M90.67 Osteita deformanta in bolile neoplazice, glezna si picior

M90.68 Osteita deformanta in bolile neoplazice, altele

M90.69 Osteita deformanta in bolile neoplazice, localizare nespecificata

M90.80 Osteopatia in alte boli clasificate altundeva, localizare multipla

M90.81 Osteopatia in alte boli clasificate altundeva, regiunea umarului

M90.82 Osteopatia in alte boli clasificate altundeva, brat

M90.83 Osteopatia in alte boli clasificate altundeva, antebrat

M90.84 Osteopatia in alte boli clasificate altundeva, mana

M90.85 Osteopatia in alte boli clasificate altundeva, regiune pelviana si coapsa

M90.86 Osteopatia in alte boli clasificate altundeva, picior parte inferioara

M90.87 Osteopatia in alte boli clasificate altundeva, glezna si picior

M90.88 Osteopatia in alte boli clasificate altundeva, altele

M90.89 Osteopatia in alte boli clasificate altundeva, localizare nespecificata

M91.0 Osteocondroza juvenila a pelvisului

M91.1 Osteocondroza juvenila a capului femural [Legg-Calve-Perthes]

M91.2 Coxa plana

M91.3 Pseudocoxalgia

M91.8 Alte osteocondroze juvenile ale soldului si pelvisului

M91.9 Osteocondroza juvenila a soldului si bazinului, nespecificata

M92.0 Osteocondroza juvenila a humerusului

M92.1 Osteocondroza juvenila a radiusului si cubitusului

M92.2 Osteocondroza juvenila a mainii

M92.3 Alte osteocondroze juvenile ale membrului superior

M92.4 Osteocondroza juvenila a patelei

M92.5 Osteocondroza juvenila a tibiei si peroneului

M92.6 Osteocondroza juvenila a tarsului

M92.7 Osteocondroza juvenila a metatarsului

M92.8 Alte osteocondroze juvenile specificate

M92.9 Osteocondroza juvenila, nespecificata

M93.0 Epifiza femurala superioara alunecata (nontraumatica)

M93.1 Boala Kienbock la adult

M93.2 Osteocondrita disecanta

M93.8 Alte osteocondropatii specificate

M93.9 Osteocondropatia, nespecificata

M94.20 Condromalacia, localizare multipla

M94.21 Condromalacia, regiunea umarului

M94.22 Condromalacia, brat

M94.23 Condromalacia, antebrat

M94.24 Condromalacia, mana

M94.25 Condromalacia, regiune pelviana si coapsa

M94.26 Condromalacia, picior parte inferioara

M94.27 Condromalacia, glezna si picior

M94.28 Condromalacia, altele

M94.29 Condromalacia, localizare nespecificata

ADRG I70 Artropatii nespecifice

Diagnostice principale in tabelul TAB-I70-1

DRG I70Z Artropatii nespecifice

Diagnostice principale (TAB-I70-1)

M02.00	Artropatia dupa derivatia intestinala, localizari multiple
M02.01	Artropatia dupa derivatia intestinala, regiune humerala
M02.02	Artropatia dupa derivatia intestinala, brat
M02.03	Artropatia dupa derivatia intestinala, antebrat
M02.04	Artropatia dupa derivatia intestinala, mana
M02.05	Artropatia dupa derivatia intestinala, regiune pelviana si coapsa
M02.06	Artropatia dupa derivatia intestinala, picior parte inferioara
M02.07	Artropatia dupa derivatia intestinala, glezna si picior
M02.08	Artropatia dupa derivatia intestinala, alta localizare
M02.09	Artropatia dupa derivatia intestinala, localizare nespecificata
M02.20	Artropatia dupa vaccin, localizari multiple
M02.21	Artropatia dupa vaccin, regiune humerala
M02.22	Artropatia dupa vaccin, brat
M02.23	Artropatia dupa vaccin, antebrat
M02.24	Artropatia dupa vaccin, mana
M02.25	Artropatia dupa vaccin, regiune pelviana si coapsa
M02.26	Artropatia dupa vaccin, picior parte inferioara
M02.27	Artropatia dupa vaccin, glezna si picior
M02.28	Artropatia dupa vaccin, alta localizare
M02.29	Artropatia dupa vaccin, localizare nespecificata
M02.80	Alte artropatii de reactie, localizari multiple
M02.81	Alte artropatii de reactie, regiune humerala
M02.82	Alte artropatii de reactie, brat
M02.83	Alte artropatii de reactie, antebrat
M02.84	Alte artropatii de reactie, mana
M02.85	Alte artropatii de reactie, regiune pelviana si coapsa
M02.86	Alte artropatii de reactie, picior parte inferioara
M02.87	Alte artropatii de reactie, glezna si picior
M02.88	Alte artropatii de reactie, alta localizare
M02.89	Alte artropatii de reactie, localizare nespecificata
M02.90	Artropatia de reactie, nespecificata, localizari multiple
M02.91	Artropatia de reactie, nespecificata, regiune humerala
M02.92	Artropatia de reactie, nespecificata, brat
M02.93	Artropatia de reactie, nespecificata, antebrat
M02.94	Artropatia de reactie, nespecificata, mana
M02.95	Artropatia de reactie, nespecificata, regiune pelviana si coapsa
M02.96	Artropatia de reactie, nespecificata, picior parte inferioara
M02.97	Artropatia de reactie, nespecificata, glezna si picior
M02.98	Artropatia de reactie, nespecificata, alta localizare
M02.99	Artropatia de reactie, nespecificata, localizare nespecificata
M03.60	Artropatia de reactie in alte boli clasificate altundeva, localizari multiple
M03.61	Artropatia de reactie in alte boli clasificate altundeva, regiune humerala
M03.62	Artropatia de reactie in alte boli clasificate altundeva, brat
M03.63	Artropatia de reactie in alte boli clasificate altundeva, antebrat
M03.64	Artropatia de reactie in alte boli clasificate altundeva, mana

M03.65	Artropatia de reactie in alte boli clasificate altundeva, regiune pelviana si coapsa
M03.66	Artropatia de reactie in alte boli clasificate altundeva, picior parte inferioara
M03.67	Artropatia de reactie in alte boli clasificate altundeva, glezna si picior
M03.68	Artropatia de reactie in alte boli clasificate altundeva, alta localizare
M03.69	Artropatia de reactie in alte boli clasificate altundeva, localizare nespecificata
M12.80	Alte artropatii specifice, neclasificate altundeva, localizari multiple
M12.81	Alte artropatii specifice, neclasificate altundeva, regiune humerala
M12.82	Alte artropatii specifice, neclasificate altundeva, brat
M12.83	Alte artropatii specifice, neclasificate altundeva, antebrat
M12.84	Alte artropatii specifice, neclasificate altundeva, mana
M12.85	Alte artropatii specifice, neclasificate altundeva, regiune pelviana si coapsa
M12.86	Alte artropatii specifice, neclasificate altundeva, picior parte inferioara
M12.87	Alte artropatii specifice, neclasificate altundeva, glezna si picior
M12.88	Alte artropatii specifice, neclasificate altundeva, alta localizare
M12.89	Alte artropatii specifice, neclasificate altundeva, localizare nespecificata
M13.0	Poliartrita, nespecificata
M13.11	Monoartrita, neclasificata altundeva, regiune humerala
M13.12	Monoartrita, neclasificata altundeva, brat
M13.13	Monoartrita, neclasificata altundeva, antebrat
M13.14	Monoartrita, neclasificata altundeva, mana
M13.15	Monoartrita, neclasificata altundeva, regiune pelviana si coapsa
M13.16	Monoartrita, neclasificata altundeva, picior parte inferioara
M13.17	Monoartrita, neclasificata altundeva, glezna si picior
M13.18	Monoartrita, neclasificata altundeva, alta localizare
M13.19	Monoartrita, neclasificata altundeva, localizare nespecificata
M13.80	Alte artrite specificate, localizari multiple
M13.81	Alte artrite specificate, regiune humerala
M13.82	Alte artrite specificate, brat
M13.83	Alte artrite specificate, antebrat
M13.84	Alte artrite specificate, mana
M13.85	Alte artrite specificate, regiune pelviana si coapsa
M13.86	Alte artrite specificate, picior parte inferioara
M13.87	Alte artrite specificate, glezna si picior
M13.88	Alte artrite specificate, alta localizare
M13.89	Alte artrite specificate, localizare nespecificata
M13.90	Artrita, nespecificata, localizari multiple
M13.91	Artrita, nespecificata, regiune humerala
M13.92	Artrita, nespecificata, brat
M13.93	Artrita, nespecificata, antebrat
M13.94	Artrita, nespecificata, mana
M13.95	Artrita, nespecificata, regiune pelviana si coapsa
M13.96	Artrita, nespecificata, picior parte inferioara
M13.97	Artrita, nespecificata, glezna si picior
M13.98	Artrita, nespecificata, alta localizare
M13.99	Artrita, nespecificata, localizare nespecificata
M15.8	Alte poliartroze

ADRG I71 **Alte tulburari musculotendinoase**

Diagnostice principale in tabelul TAB-I71-1

DRG I71A **Alte tulburari musculotendinoase varsta >69 ani cu CC**

Varsta >69 ani si PCCL >1

DRG I71B **Alte tulburari musculotendinoase varsta >69 ani sau cu CC**

Varsta >69 ani sau PCCL >1

DRG I71C **Boli ale oaselor si artropatii specifice varsta <70 ani fara CC**

Diagnostice principale (TAB-I71)

M25.10	Fistula articulatiei, localizare multipla
M25.11	Fistula articulatiei, regiunea umarului
M25.12	Fistula articulatiei, brat
M25.13	Fistula articulatiei, antebrat
M25.14	Fistula articulatiei, mana
M25.15	Fistula articulatiei, regiune pelviana si coapsa
M25.16	Fistula articulatiei, picior parte inferioara
M25.17	Fistula articulatiei, glezna si picior
M25.18	Fistula articulatiei, altele
M25.19	Fistula articulatiei, localizare nespecificata
M25.50	Durere in articulatie, localizare multipla
M25.51	Durere in articulatie, regiunea umarului
M25.52	Durere in articulatie, brat
M25.53	Durere in articulatie, antebrat
M25.54	Durere in articulatie, mana
M25.55	Durere in articulatie, regiune pelviana si coapsa
M25.56	Durere in articulatie, picior parte inferioara
M25.57	Durere in articulatie, glezna si picior
M25.58	Durere in articulatie, altele
M25.59	Durere in articulatie, localizare nespecificata
M25.60	Rigiditate articulara, neclasificata altundeva, localizare multipla
M25.61	Rigiditate articulara, neclasificata altundeva, regiunea umarului
M25.62	Rigiditate articulara, neclasificata altundeva, brat
M25.63	Rigiditate articulara, neclasificata altundeva, antebrat
M25.64	Rigiditate articulara, neclasificata altundeva, mana
M25.65	Rigiditate articulara, neclasificata altundeva, regiune pelviana si coapsa
M25.66	Rigiditate articulara, neclasificata altundeva, picior parte inferioara
M25.67	Rigiditate articulara, neclasificata altundeva, glezna si picior
M25.68	Rigiditate articulara, neclasificata altundeva, altele
M25.69	Rigiditate articulara, neclasificata altundeva, localizare nespecificata
M25.80	Alte afectiuni articulare specificate, localizare multipla
M25.81	Alte afectiuni articulare specificate, regiunea umarului
M25.82	Alte afectiuni articulare specificate, brat
M25.83	Alte afectiuni articulare specificate, antebrat
M25.84	Alte afectiuni articulare specificate, mana
M25.85	Alte afectiuni articulare specificate, regiune pelviana si coapsa
M25.86	Alte afectiuni articulare specificate, picior parte inferioara
M25.87	Alte afectiuni articulare specificate, glezna si picior
M25.88	Alte afectiuni articulare specificate, altele
M25.89	Alte afectiuni articulare specificate, localizare nespecificata

M25.90	Afectiune articulara, nespecificata, localizare multipla
M25.91	Afectiune articulara, nespecificata, regiunea umarului
M25.92	Afectiune articulara, nespecificata, brat
M25.93	Afectiune articulara, nespecificata, antebrat
M25.94	Afectiune articulara, nespecificata, mana
M25.95	Afectiune articulara, nespecificata, regiune pelviana si coapsa
M25.96	Afectiune articulara, nespecificata, picior parte inferioara
M25.97	Afectiune articulara, nespecificata, glezna si picior
M25.99	Afectiune articulara, nespecificata, localizare nespecificata
M60.80	Alte miozite, localizare multipla
M60.81	Alte miozite, regiunea umarului
M60.82	Alte miozite, brat
M60.83	Alte miozite, antebrat
M60.84	Alte miozite, mana
M60.85	Alte miozite, regiune pelviana si coapsa
M60.86	Alte miozite, picior parte inferioara
M60.87	Alte miozite, glezna si picior
M60.88	Alte miozite, altele
M60.89	Alte miozite, localizare nespecificata
M60.90	Miozita, nespecificata, localizare multipla
M60.91	Miozita, nespecificata, regiunea umarului
M60.92	Miozita, nespecificata, brat
M60.93	Miozita, nespecificata, antebrat
M60.94	Miozita, nespecificata, mana
M60.95	Miozita, nespecificata, regiune pelviana si coapsa
M60.96	Miozita, nespecificata, picior parte inferioara
M60.97	Miozita, nespecificata, glezna si picior
M60.98	Miozita, nespecificata, altele
M60.99	Miozita, nespecificata, localizare nespecificata
M62.40	Contractura musculara, localizare multipla
M62.41	Contractura musculara, regiunea umarului
M62.42	Contractura musculara, brat
M62.43	Contractura musculara, antebrat
M62.44	Contractura musculara, mana
M62.45	Contractura musculara, regiune pelviana si coapsa
M62.46	Contractura musculara, picior parte inferioara
M62.47	Contractura musculara, glezna si picior
M62.48	Contractura musculara, altele
M62.49	Contractura musculara, localizare nespecificata
M79.00	Reumatism, nespecificat, localizare multipla
M79.01	Reumatism, nespecificat, regiunea umarului
M79.02	Reumatism, nespecificat, brat
M79.03	Reumatism, nespecificat, antebrat
M79.04	Reumatism, nespecificat, mana
M79.05	Reumatism, nespecificat, regiune pelviana si coapsa
M79.06	Reumatism, nespecificat, picior parte inferioara
M79.07	Reumatism, nespecificat, glezna si picior
M79.08	Reumatism, nespecificat, altele
M79.09	Reumatism, nespecificat, localizare nespecificata
M79.10	Mialgia, localizare multipla
M79.11	Mialgia, regiunea umarului
M79.12	Mialgia, brat
M79.13	Mialgia, antebrat
M79.14	Mialgia, mana
M79.15	Mialgia, regiune pelviana si coapsa
M79.16	Mialgia, picior parte inferioara
M79.17	Mialgia, glezna si picior
M79.18	Mialgia, altele
M79.19	Mialgia, localizare nespecificata
M79.60	Durere la nivelul unui membru, localizare multipla
M79.61	Durere la nivelul unui membru, regiunea umarului
M79.62	Durere la nivelul unui membru, brat
M79.63	Durere la nivelul unui membru, antebrat

M79.64	Durere la nivelul unui membru, mana
M79.65	Durere la nivelul unui membru, regiune pelviana si coapsa
M79.66	Durere la nivelul unui membru, picior parte inferioara
M79.67	Durere la nivelul unui membru, glezna si picior
M79.68	Durere la nivelul unui membru, altele
M79.69	Durere la nivelul unui membru, localizare nespecificata
M79.80	Alte afectiuni specificate ale tesuturilor moi, localizare multipla
M79.81	Alte afectiuni specificate ale tesuturilor moi, regiunea umarului
M79.82	Alte afectiuni specificate ale tesuturilor moi, brat
M79.83	Alte afectiuni specificate ale tesuturilor moi, antebrat
M79.84	Alte afectiuni specificate ale tesuturilor moi, mana
M79.85	Alte afectiuni specificate ale tesuturilor moi, regiune pelviana si coapsa
M79.86	Alte afectiuni specificate ale tesuturilor moi, picior parte inferioara
M79.87	Alte afectiuni specificate ale tesuturilor moi, glezna si picior
M79.88	Alte afectiuni specificate ale tesuturilor moi, altele
M79.89	Alte afectiuni specificate ale tesuturilor moi, localizare nespecificata
M79.90	Afectiune a tesuturilor moi, nespecificata, localizare multipla
M79.91	Afectiune a tesuturilor moi, nespecificata, regiunea umarului
M79.92	Afectiune a tesuturilor moi, nespecificata, brat
M79.93	Afectiune a tesuturilor moi, nespecificata, antebrat
M79.94	Afectiune a tesuturilor moi, nespecificata, mana
M79.95	Afectiune a tesuturilor moi, nespecificata, regiune pelviana si coapsa
M79.96	Afectiune a tesuturilor moi, nespecificata, picior parte inferioara
M79.97	Afectiune a tesuturilor moi, nespecificata, glezna si picior
M79.98	Afectiune a tesuturilor moi, nespecificata, altele
M79.99	Afectiune a tesuturilor moi, nespecificata, localizare nespecificata
R25.2	Crampa si spasm
R26.2	Dificultati de mers, neclasificate altundeva
R29.4	Sold zgomotos

ADRG I72 **Tulburari musculotendinoase specifice**

Diagnostice principale in tabelul TAB-I72-1

DRG I72A **Tulburari musculotendinoase specifice varsta >79 ani sau cu (CC catastrofale sau severe)**

Varsta >79 ani sau PCCL >2

DRG I72B **Tulburari musculotendinoase specifice varsta <80 ani fara CC catastrofale sau severe**

Diagnostice principale (TAB-I72-1)

E10.61	Diabet mellitus tip 1 cu complicatii diabetice musculoscheletale si ale tesutului conjunctiv specificate
E11.61	Diabet mellitus tip 2 cu complicatii diabetice musculoscheletale si ale tesutului conjunctiv specificate
E13.61	Alte forme specificate de diabet mellitus cu complicatii diabetice musculoscheletale si ale tesutului conjunctiv specificate
E14.61	Diabet mellitus nespecificat cu complicatii diabetice musculoscheletale si ale tesutului conjunctiv specificate

M24.20	Afectiune a ligamentului, localizare multipla
M24.21	Afectiune a ligamentului, regiunea umarului
M24.22	Afectiune a ligamentului, brat
M24.23	Afectiune a ligamentului, antebrat
M24.24	Afectiune a ligamentului, mana
M24.25	Afectiune a ligamentului, regiune pelviana si coapsa
M24.27	Afectiune a ligamentului, glezna si picior
M24.28	Afectiune a ligamentului, altele
M24.29	Afectiune a ligamentului, localizare nespecificata
M35.4	Fasciita difuza (eosinofilica)
M35.7	Sindrom de hipermobilitate
M60.00	Miozita infectioasa, localizare multipla
M60.01	Miozita infectioasa, regiunea umarului
M60.02	Miozita infectioasa, brat
M60.03	Miozita infectioasa, antebrat
M60.04	Miozita infectioasa, mana
M60.05	Miozita infectioasa, regiune pelviana si coapsa
M60.06	Miozita infectioasa, picior parte inferioara
M60.07	Miozita infectioasa, glezna si picior
M60.08	Miozita infectioasa, altele
M60.09	Miozita infectioasa, localizare nespecificata
M60.10	Miozita interstitiala, localizare multipla
M60.11	Miozita interstitiala, regiunea umarului
M60.12	Miozita interstitiala, brat
M60.13	Miozita interstitiala, antebrat
M60.14	Miozita interstitiala, mana
M60.15	Miozita interstitiala, regiune pelviana si coapsa
M60.16	Miozita interstitiala, picior parte inferioara
M60.17	Miozita interstitiala, glezna si picior
M60.18	Miozita interstitiala, altele
M60.19	Miozita interstitiala, localizare nespecificata
M60.20	Granulom aparut datorita prezentei unui corp strain in tesutul conjunctiv, neclasificat altundeva, localizare multipla
M60.21	Granulom aparut datorita prezentei unui corp strain in tesutul conjunctiv, neclasificat altundeva, regiunea umarului
M60.22	Granulom aparut datorita prezentei unui corp strain in tesutul conjunctiv, neclasificat altundeva, brat
M60.23	Granulom aparut datorita prezentei unui corp strain in tesutul conjunctiv, neclasificat altundeva, antebrat
M60.24	Granulom aparut datorita prezentei unui corp strain in tesutul conjunctiv, neclasificat altundeva, mana
M60.25	Granulom aparut datorita prezentei unui corp strain in tesutul conjunctiv, neclasificat altundeva, regiune pelviana si coapsa
M60.26	Granulom aparut datorita prezentei unui corp strain in tesutul conjunctiv, neclasificat altundeva, picior parte inferioara
M60.27	Granulom aparut datorita prezentei unui corp strain in tesutul conjunctiv, neclasificat altundeva, glezna si picior
M60.28	Granulom aparut datorita prezentei unui corp strain in tesutul conjunctiv, neclasificat altundeva, altele
M60.29	Granulom aparut datorita prezentei unui corp strain in tesutul conjunctiv, neclasificat altundeva, localizare nespecificata
M61.00	Miozita osificanta traumatica, localizare multipla
M61.01	Miozita osificanta traumatica, regiunea umarului
M61.02	Miozita osificanta traumatica, brat
M61.03	Miozita osificanta traumatica, antebrat
M61.04	Miozita osificanta traumatica, mana
M61.05	Miozita osificanta traumatica, regiune pelviana si coapsa
M61.06	Miozita osificanta traumatica, picior parte inferioara
M61.07	Miozita osificanta traumatica, glezna si picior
M61.08	Miozita osificanta traumatica, altele
M61.09	Miozita osificanta traumatica, localizare nespecificata
M61.10	Miozita osificanta progresiva, localizare multipla
M61.11	Miozita osificanta progresiva, regiunea umarului
M61.12	Miozita osificanta progresiva, brat
M61.13	Miozita osificanta progresiva, antebrat
M61.14	Miozita osificanta progresiva, mana

M61.15 Miozita osificanta progresiva, regiune pelviana si coapsa

M61.16 Miozita osificanta progresiva, picior parte inferioara

M61.17 Miozita osificanta progresiva, glezna si picior

M61.18 Miozita osificanta progresiva, altele

M61.19 Miozita osificanta progresiva, localizare nespecificata

M61.20 Calcificare si osificare paralitica a unui muschi, localizare multipla

M61.21 Calcificare si osificare paralitica a unui muschi, regiunea umarului

M61.22 Calcificare si osificare paralitica a unui muschi, brat

M61.23 Calcificare si osificare paralitica a unui muschi, antebrat

M61.24 Calcificare si osificare paralitica a unui muschi, mana

M61.25 Calcificare si osificare paralitica a unui muschi, regiune pelviana si coapsa

M61.26 Calcificare si osificare paralitica a unui muschi, picior parte inferioara

M61.27 Calcificare si osificare paralitica a unui muschi, glezna si picior

M61.28 Calcificare si osificare paralitica a unui muschi, altele

M61.29 Calcificare si osificare paralitica a unui muschi, localizare nespecificata

M61.30 Calcificare si osificare a muschilor asociata cu arsuri, localizare multipla

M61.31 Calcificare si osificare a muschilor asociata cu arsuri, regiunea umarului

M61.32 Calcificare si osificare a muschilor asociata cu arsuri, brat

M61.33 Calcificare si osificare a muschilor asociata cu arsuri, antebrat

M61.34 Calcificare si osificare a muschilor asociata cu arsuri, mana

M61.35 Calcificare si osificare a muschilor asociata cu arsuri, regiune pelviana si coapsa

M61.36 Calcificare si osificare a muschilor asociata cu arsuri, picior parte inferioara

M61.37 Calcificare si osificare a muschilor asociata cu arsuri, glezna si picior

M61.38 Calcificare si osificare a muschilor asociata cu arsuri, altele

M61.39 Calcificare si osificare a muschilor asociata cu arsuri, localizare nespecificata

M61.40 Alte calcificari ale muschilor, localizare multipla

M61.41 Alte calcificari ale muschilor, regiunea umarului

M61.42 Alte calcificari ale muschilor, brat

M61.43 Alte calcificari ale muschilor, antebrat

M61.44 Alte calcificari ale muschilor, mana

M61.45 Alte calcificari ale muschilor, regiune pelviana si coapsa

M61.46 Alte calcificari ale muschilor, picior parte inferioara

M61.47 Alte calcificari ale muschilor, glezna si picior

M61.48 Alte calcificari ale muschilor, altele

M61.49 Alte calcificari ale muschilor, localizare nespecificata

M61.50 Alte osificari ale unui muschi, localizare multipla

M61.51 Alte osificari ale unui muschi, regiunea umarului

M61.52 Alte osificari ale unui muschi, brat

M61.53 Alte osificari ale unui muschi, antebrat

M61.54 Alte osificari ale unui muschi, mana

M61.55 Alte osificari ale unui muschi, regiune pelviana si coapsa

M61.56 Alte osificari ale unui muschi, picior parte inferioara

M61.57 Alte osificari ale unui muschi, glezna si picior

M61.58 Alte osificari ale unui muschi, altele

M61.59 Alte osificari ale unui muschi, localizare nespecificata

M61.90 Calcificari si osificari ale unui muschi, nespecificat, localizare multipla

M61.91 Calcificari si osificari ale unui muschi, nespecificat, regiunea umarului

M61.92 Calcificari si osificari ale unui muschi, nespecificat, brat

M61.93 Calcificari si osificari ale unui muschi, nespecificat, antebrat

M61.94 Calcificari si osificari ale unui muschi, nespecificat, mana

M61.95 Calcificari si osificari ale unui muschi, nespecificat, regiune pelviana si coapsa

M61.96 Calcificari si osificari ale unui muschi, nespecificat, picior parte inferioara

M61.97 Calcificari si osificari ale unui muschi, nespecificat, glezna si picior

M61.98 Calcificari si osificari ale unui muschi, nespecificat, altele

M61.99 Calcificari si osificari ale unui muschi, nespecificat, localizare nespecificata

M62.00 Diastaza musculara, localizare multipla

M62.01 Diastaza musculara, regiunea umarului

M62.02 Diastaza musculara, brat

M62.03 Diastaza musculara, antebrat

M62.04 Diastaza musculara, mana

M62.05 Diastaza musculara, regiune pelviana si coapsa

M62.06 Diastaza musculara, picior parte inferioara

M62.07 Diastaza musculara, glezna si picior

M62.08 Diastaza musculara, altele

M62.09 Diastaza musculara, localizare nespecificata

M62.10 Alte rupturi musculare (netraumatice), localizare multipla

M62.11 Alte rupturi musculare (netraumatice), regiunea umarului

M62.12 Alte rupturi musculare (netraumatice), brat

M62.13 Alte rupturi musculare (netraumatice), antebrat

M62.14 Alte rupturi musculare (netraumatice), mana

M62.15 Alte rupturi musculare (netraumatice), regiune pelviana si coapsa

M62.16 Alte rupturi musculare (netraumatice), picior parte inferioara

M62.17 Alte rupturi musculare (netraumatice), glezna si picior

M62.18 Alte rupturi musculare (netraumatice), altele

M62.19 Alte rupturi musculare (netraumatice), localizare nespecificata

M62.20 Infarctul ischemic muscular, localizare multipla

M62.21 Infarctul ischemic muscular, regiunea umarului

M62.22 Infarctul ischemic muscular, brat

M62.23 Infarctul ischemic muscular, antebrat

M62.24 Infarctul ischemic muscular, mana

M62.25 Infarctul ischemic muscular, regiune pelviana si coapsa

M62.26 Infarctul ischemic muscular, picior parte inferioara

M62.27 Infarctul ischemic muscular, glezna si picior

M62.28 Infarctul ischemic muscular, altele

M62.29 Infarctul ischemic muscular, localizare nespecificata

M62.30 Sindromul de imobilitate (paraplegica), localizare multipla

M62.31 Sindromul de imobilitate (paraplegica), regiunea umarului

M62.32 Sindromul de imobilitate (paraplegica), brat

M62.33 Sindromul de imobilitate (paraplegica), antebrat

M62.34 Sindromul de imobilitate (paraplegica), mana

M62.35 Sindromul de imobilitate (paraplegica), regiune pelviana si coapsa

M62.36 Sindromul de imobilitate (paraplegica), picior parte inferioara

M62.37 Sindromul de imobilitate (paraplegica), glezna si picior

M62.38 Sindromul de imobilitate (paraplegica), altele

M62.39 Sindromul de imobilitate (paraplegica), localizare nespecificata

M62.50 Atrofia si reducerea musculara, neclasificata altundeva, localizare multipla

M62.51 Atrofia si reducerea musculara, neclasificata altundeva, regiunea umarului

M62.52 Atrofia si reducerea musculara, neclasificata altundeva, brat

M62.53 Atrofia si reducerea musculara, neclasificata altundeva, antebrat

M62.54 Atrofia si reducerea musculara, neclasificata altundeva, mana

M62.55 Atrofia si reducerea musculara, neclasificata altundeva, regiune pelviana si coapsa

M62.56 Atrofia si reducerea musculara, neclasificata altundeva, picior parte inferioara

M62.57 Atrofia si reducerea musculara, neclasificata altundeva, glezna si picior

M62.58 Atrofia si reducerea musculara, neclasificata altundeva, altele

M62.59 Atrofia si reducerea musculara, neclasificata altundeva, localizare nespecificata

M62.60 Intinderea musculara, localizare multipla

M62.61 Intinderea musculara, regiunea umarului

M62.62 Intinderea musculara, brat

M62.63 Intinderea musculara, antebrat

M62.64 Intinderea musculara, mana

M62.65 Intinderea musculara, regiune pelviana si coapsa

M62.66 Intinderea musculara, picior parte inferioara

M62.67 Intinderea musculara, glezna si picior

M62.68 Intinderea musculara, altele

M62.69 Intinderea musculara, localizare nespecificata

M62.80 Alte afectiuni specificate ale muschiului, localizare multipla

M62.81 Alte afectiuni specificate ale muschiului, regiunea umarului

M62.82 Alte afectiuni specificate ale muschiului, brat

M62.83 Alte afectiuni specificate ale muschiului, antebrat

M62.84 Alte afectiuni specificate ale muschiului, mana

M62.85 Alte afectiuni specificate ale muschiului, regiune pelviana si coapsa

M62.86 Alte afectiuni specificate ale muschiului, picior parte inferioara

M62.87 Alte afectiuni specificate ale muschiului, glezna si picior

M62.88 Alte afectiuni specificate ale muschiului, altele

M62.89 Alte afectiuni specificate ale muschiului, localizare nespecificata

M62.90 Afectiune a muschiului, nespecificata, localizare multipla

M62.91 Afectiune a muschiului, nespecificata, regiunea umarului

M62.92 Afectiune a muschiului, nespecificata, brat

M62.93 Afectiune a muschiului, nespecificata, antebrat

M62.94 Afectiune a muschiului, nespecificata, mana

M62.95 Afectiune a muschiului, nespecificata, regiune pelviana si coapsa

M62.96 Afectiune a muschiului, nespecificata, picior parte inferioara

M62.97 Afectiune a muschiului, nespecificata, glezna si picior

M62.98 Afectiune a muschiului, nespecificata, altele

M62.99 Afectiune a muschiului, nespecificata, localizare nespecificata

M63.00 Miozita in boli bacteriene clasificate altundeva, localizare multipla

M63.01 Miozita in boli bacteriene clasificate altundeva, regiunea umarului

M63.02 Miozita in boli bacteriene clasificate altundeva, brat

M63.03 Miozita in boli bacteriene clasificate altundeva, antebrat

M63.04 Miozita in boli bacteriene clasificate altundeva, mana

M63.05 Miozita in boli bacteriene clasificate altundeva, regiune pelviana si coapsa

M63.06 Miozita in boli bacteriene clasificate altundeva, picior parte inferioara

M63.07 Miozita in boli bacteriene clasificate altundeva, glezna si picior

M63.08 Miozita in boli bacteriene clasificate altundeva, altele

M63.09 Miozita in boli bacteriene clasificate altundeva, localizare nespecificata

M63.10 Miozita in infectii parazitare si cu protozoare clasificate altundeva, localizare multipla

M63.11 Miozita in infectii parazitare si cu protozoare clasificate altundeva, regiunea umarului

M63.12 Miozita in infectii parazitare si cu protozoare clasificate altundeva, brat

M63.13 Miozita in infectii parazitare si cu protozoare clasificate altundeva, antebrat

M63.14 Miozita in infectii parazitare si cu protozoare clasificate altundeva, mana

M63.15 Miozita in infectii parazitare si cu protozoare clasificate altundeva, regiune pelviana si coapsa

M63.16 Miozita in infectii parazitare si cu protozoare clasificate altundeva, picior parte inferioara

M63.17 Miozita in infectii parazitare si cu protozoare clasificate altundeva, glezna si picior

M63.18 Miozita in infectii parazitare si cu protozoare clasificate altundeva, altele

M63.19 Miozita in infectii parazitare si cu protozoare clasificate altundeva, localizare nespecificata

M63.20 Miozita in alte boli infectioase clasificate altundeva, localizare multipla

M63.21 Miozita in alte boli infectioase clasificate altundeva, regiunea umarului

M63.22 Miozita in alte boli infectioase clasificate altundeva, brat

M63.23 Miozita in alte boli infectioase clasificate altundeva, antebrat

M63.24 Miozita in alte boli infectioase clasificate altundeva, mana

M63.25 Miozita in alte boli infectioase clasificate altundeva, regiune pelviana si coapsa

M63.26 Miozita in alte boli infectioase clasificate altundeva, picior parte inferioara

M63.27 Miozita in alte boli infectioase clasificate altundeva, glezna si picior

M63.28 Miozita in alte boli infectioase clasificate altundeva, altele

M63.29 Miozita in alte boli infectioase clasificate altundeva, localizare nespecificata

M63.30 Miozita in sarcoidoza, localizare multipla (D86.8+)

M63.31 Miozita in sarcoidoza, regiunea umarului (D86.8+)

M63.32 Miozita in sarcoidoza, brat (D86.8+)

M63.33 Miozita in sarcoidoza, antebrat (D86.8+)

M63.34 Miozita in sarcoidoza, mana (D86.8+)

M63.35 Miozita in sarcoidoza, regiune pelviana si coapsa (D86.8+)

M63.36 Miozita in sarcoidoza, picior parte inferioara (D86.8+)

M63.37 Miozita in sarcoidoza, glezna si picior (D86.8+)

M63.38 Miozita in sarcoidoza, altele (D86.8+)

M63.39 Miozita in sarcoidoza, localizare nespecificata (D86.8+)

M63.80 Alte afectiuni ale muschilor in boli clasificate altundeva, localizare multipla

M63.81 Alte afectiuni ale muschilor in boli clasificate altundeva, regiunea umarului

M63.82 Alte afectiuni ale muschilor in boli clasificate altundeva, brat

M63.83 Alte afectiuni ale muschilor in boli clasificate altundeva, antebrat

M63.84 Alte afectiuni ale muschilor in boli clasificate altundeva, mana

M63.85 Alte afectiuni ale muschilor in boli clasificate altundeva, regiune pelviana si coapsa

M63.86 Alte afectiuni ale muschilor in boli clasificate altundeva, picior parte inferioara

M63.87 Alte afectiuni ale muschilor in boli clasificate altundeva, glezna si picior

M63.88 Alte afectiuni ale muschilor in boli clasificate altundeva, altele

M63.89 Alte afectiuni ale muschilor in boli clasificate altundeva, localizare nespecificata

M65.00 Abcesul tecii tendonului, localizare multipla

M65.01 Abcesul tecii tendonului, regiunea umarului

M65.02 Abcesul tecii tendonului, brat

M65.03 Abcesul tecii tendonului, antebrat

M65.04 Abcesul tecii tendonului, mana

M65.05 Abcesul tecii tendonului, regiune pelviana si coapsa

M65.06 Abcesul tecii tendonului, picior parte inferioara

M65.07 Abcesul tecii tendonului, glezna si picior

M65.08 Abcesul tecii tendonului, altele

M65.09 Abcesul tecii tendonului, localizare nespecificata

M65.10 Alte (teno)sinovite infectioase, localizare multipla

M65.11 Alte (teno)sinovite infectioase, regiunea umarului

M65.12 Alte (teno)sinovite infectioase, brat

M65.13 Alte (teno)sinovite infectioase, antebrat

M65.14 Alte (teno)sinovite infectioase, mana

M65.15 Alte (teno)sinovite infectioase, regiune pelviana si coapsa

M65.16 Alte (teno)sinovite infectioase, picior parte inferioara

M65.17 Alte (teno)sinovite infectioase, glezna si picior

M65.18 Alte (teno)sinovite infectioase, altele

M65.19 Alte (teno)sinovite infectioase, localizare nespecificata

M65.20 Tendinita calcificanta, localizare multipla

M65.22 Tendinita calcificanta, brat

M65.23 Tendinita calcificanta, antebrat

M65.24 Tendinita calcificanta, mana

M65.25 tendinita calcificanta, regiune pelviana si coapsa

M65.26 Tendinita calcificanta, picior parte inferioara

M65.27 Tendinita calcificanta, glezna si picior

M65.28 Tendinita calcificanta, altele

M65.29 Tendinita calcificanta, localizare nespecificata

M65.3 Deget "in resort"

M65.4 Tenosinovita stiloida radiala [de Quervain]

M65.80 Alte sinovite si tenosinovite, localizare multipla

M65.81 Alte sinovite si tenosinovite, regiunea umarului

M65.82 Alte sinovite si tenosinovite, brat

M65.83 Alte sinovite si tenosinovite, antebrat

M65.84 Alte sinovite si tenosinovite, mana

M65.85 Alte sinovite si tenosinovite, regiune pelviana si coapsa

M65.86 Alte sinovite si tenosinovite, picior parte inferioara

M65.87 Alte sinovite si tenosinovite, glezna si picior

M65.88 Alte sinovite si tenosinovite, altele

M65.89 Alte sinovite si tenosinovite, localizare nespecificata

M65.90 Sinovita si tenosinovita, nespecificate, localizare multipla

M65.91 Sinovita si tenosinovita, nespecificate, regiunea umarului

M65.92 Sinovita si tenosinovita, nespecificate, brat

M65.93 Sinovita si tenosinovita, nespecificate, antebrat

M65.94 Sinovita si tenosinovita, nespecificate, mana

M65.95 Sinovita si tenosinovita, nespecificate, regiune pelviana si coapsa

M65.96 Sinovita si tenosinovita, nespecificate, picior parte inferioara

M65.97 Sinovita si tenosinovita, nespecificate, glezna si picior

M65.98 Sinovita si tenosinovita, nespecificate, altele

M65.99 Sinovita si tenosinovita, nespecificate, localizare nespecificata

M66.0 Ruptura unui chist popliteu

M66.10 Ruptura sinoviei, localizare multipla

M66.11 Ruptura sinoviei, regiunea umarului

M66.12 Ruptura sinoviei, brat

M66.13 Ruptura sinoviei, antebrat

M66.14 Ruptura sinoviei, mana

M66.15 Ruptura sinoviei, regiune pelviana si coapsa

M66.16 Ruptura sinoviei, picior parte inferioara

M66.17 Ruptura sinoviei, glezna si picior

M66.18 Ruptura sinoviei, altele

M66.19 Ruptura sinoviei, localizare nespecificata

M66.20 Ruptura spontana a tendoanelor extensoare, localizare multipla

M66.21 Ruptura spontana a tendoanelor extensoare, regiunea umarului

M66.22 Ruptura spontana a tendoanelor extensoare, brat

M66.23 Ruptura spontana a tendoanelor extensoare, antebrat

M66.24 Ruptura spontana a tendoanelor extensoare, mana

M66.25 Ruptura spontana a tendoanelor extensoare, regiune pelviana si coapsa

M66.26 Ruptura spontana a tendoanelor extensoare, picior parte inferioara

M66.27 Ruptura spontana a tendoanelor extensoare, glezna si picior

M66.28 Ruptura spontana a tendoanelor extensoare, altele

M66.29 Ruptura spontana a tendoanelor extensoare, localizare nespecificata

M66.30 Ruptura spontana a tendoanelor flexoare, localizare multipla

M66.31 Ruptura spontana a tendoanelor flexoare, regiunea umarului

M66.32 Ruptura spontana a tendoanelor flexoare, brat

M66.33 Ruptura spontana a tendoanelor flexoare, antebrat

M66.34 Ruptura spontana a tendoanelor flexoare, mana

M66.35 Ruptura spontana a tendoanelor flexoare, regiune pelviana si coapsa

M66.36 Ruptura spontana a tendoanelor flexoare, picior parte inferioara

M66.37 Ruptura spontana a tendoanelor flexoare, glezna si picior

M66.38 Ruptura spontana a tendoanelor flexoare, altele

M66.39 Ruptura spontana a tendoanelor flexoare, localizare nespecificata

M66.40 Ruptura spontana a altor tendoane, localizare multipla

M66.41 Ruptura spontana a altor tendoane, regiunea umarului

M66.42 Ruptura spontana a altor tendoane, brat

M66.43 Ruptura spontana a altor tendoane, antebrat

M66.44 Ruptura spontana a altor tendoane, mana

M66.45 Ruptura spontana a altor tendoane, regiune pelviana si coapsa

M66.46 Ruptura spontana a altor tendoane, picior parte inferioara

M66.47 Ruptura spontana a altor tendoane, glezna si picior

M66.48 Ruptura spontana a altor tendoane, altele

M66.49 Ruptura spontana a altor tendoane, localizare nespecificata

M66.50 Ruptura spontana a unui tendon nespecificat, localizare multipla

M66.51 Ruptura spontana a unui tendon nespecificat, regiunea umarului

M66.52 Ruptura spontana a unui tendon nespecificat, brat

M66.53 Ruptura spontana a unui tendon nespecificat, antebrat

M66.54 Ruptura spontana a unui tendon nespecificat, mana

M66.55 Ruptura spontana a unui tendon nespecificat, regiune pelviana si coapsa

M66.56 Ruptura spontana a unui tendon nespecificat, picior parte inferioara

M66.57 Ruptura spontana a unui tendon nespecificat, glezna si picior

M66.58 Ruptura spontana a unui tendon nespecificat, altele

M66.59 Ruptura spontana a unui tendon nespecificat, localizare nespecificata

M67.0 Scurtarea tendonului lui Achille (dobandita)

M67.10 Alte contracturi ale tendonului (teaca), localizare multipla

M67.11 Alte contracturi ale tendonului (teaca), regiunea umarului

M67.12 Alte contracturi ale tendonului (teaca), brat

M67.13 Alte contracturi ale tendonului (teaca), antebrat

M67.14 Alte contracturi ale tendonului (teaca), mana

M67.15 Alte contracturi ale tendonului (teaca), regiune pelviana si coapsa

M67.16 Alte contracturi ale tendonului (teaca), picior parte inferioara

M67.17 Alte contracturi ale tendonului (teaca), glezna si picior

M67.18 Alte contracturi ale tendonului (teaca), altele

M67.19 Alte contracturi ale tendonului (teaca), localizare nespecificata

M67.20 Hipertrofia sinoviala, neclasificata altundeva, localizare multipla

M67.21 Hipertrofia sinoviala, neclasificata altundeva, regiunea umarului

M67.22 Hipertrofia sinoviala, neclasificata altundeva, brat

M67.23 Hipertrofia sinoviala, neclasificata altundeva, antebrat

M67.24 Hipertrofia sinoviala, neclasificata altundeva, mana

M67.25 Hipertrofia sinoviala, neclasificata altundeva, regiune pelviana si coapsa

M67.26 Hipertrofia sinoviala, neclasificata altundeva, picior parte inferioara

M67.27 Hipertrofia sinoviala, neclasificata altundeva, glezna si picior

M67.28 Hipertrofia sinoviala, neclasificata altundeva, altele

M67.29 Hipertrofia sinoviala, neclasificata altundeva, localizare nespecificata

M67.30 Sinovita tranzitorie, localizare multipla

M67.31 Sinovita tranzitorie, regiunea umarului

M67.32 Sinovita tranzitorie, brat

M67.33 Sinovita tranzitorie, antebrat

M67.34 Sinovita tranzitorie, mana

M67.35 Sinovita tranzitorie, regiune pelviana si coapsa

M67.36 Sinovita tranzitorie, picior parte inferioara

M67.37 Sinovita tranzitorie, glezna si picior

M67.38 Sinovita tranzitorie, altele

M67.39 Sinovita tranzitorie, localizare nespecificata

M67.40 Ganglion, localizare multipla

M67.41 Ganglion, regiunea umarului

M67.42 Ganglion, brat

M67.43 Ganglion, antebrat

M67.44 Ganglion, mana

M67.45 Ganglion, regiune pelviana si coapsa

M67.46 Ganglion, picior parte inferioara

M67.47 Ganglion, glezna si picior

M67.48 Ganglion, altele

M67.49 Ganglion, localizare nespecificata

M67.80 Alte afectiuni specificate ale sinoviei si tendonului, localizare multipla

M67.81 Alte afectiuni specificate ale sinoviei si tendonului, regiunea umarului

M67.82 Alte afectiuni specificate ale sinoviei si tendonului, brat

M67.83 Alte afectiuni specificate ale sinoviei si tendonului, antebrat

M67.84 Alte afectiuni specificate ale sinoviei si tendonului, mana

M67.85 Alte afectiuni specificate ale sinoviei si tendonului, regiune pelviana si coapsa

M67.86 Alte afectiuni specificate ale sinoviei si tendonului, picior parte inferioara

M67.87 Alte afectiuni specificate ale sinoviei si tendonului, glezna si picior

M67.88 Alte afectiuni specificate ale sinoviei si tendonului, altele

M67.89 Alte afectiuni specificate ale sinoviei si tendonului, localizare nespecificata

M67.90 Afectiune a sinoviei si tendonului, nespecificata, localizare multipla

M67.91 Afectiune a sinoviei si tendonului, nespecificata, regiunea umarului

M67.92 Afectiune a sinoviei si tendonului, nespecificata, brat

M67.93 Afectiune a sinoviei si tendonului, nespecificata, antebrat

M67.94 Afectiune a sinoviei si tendonului, nespecificata, mana

M67.95 Afectiune a sinoviei si tendonului, nespecificata, regiune pelviana si coapsa

M67.96 Afectiune a sinoviei si tendonului, nespecificata, picior parte inferioara

M67.97 Afectiune a sinoviei si tendonului, nespecificata, glezna si picior

M67.98 Afectiune a sinoviei si tendonului, nespecificata, altele

M67.99 Afectiune a sinoviei si tendonului, nespecificata, localizare nespecificata

M68.00 Sinovita si tenosinovita in boli bacteriene clasificate altundeva, localizare multipla

M68.01 Sinovita si tenosinovita in boli bacteriene clasificate altundeva, regiunea umarului

M68.02 Sinovita si tenosinovita in boli bacteriene clasificate altundeva, brat

M68.03 Sinovita si tenosinovita in boli bacteriene clasificate altundeva, antebrat

M68.04 Sinovita si tenosinovita in boli bacteriene clasificate altundeva, mana

M68.05 Sinovita si tenosinovita in boli bacteriene clasificate altundeva, regiune pelviana si coapsa

M68.06 Sinovita si tenosinovita in boli bacteriene clasificate altundeva, picior parte inferioara

M68.07 Sinovita si tenosinovita in boli bacteriene clasificate altundeva, glezna si picior

M68.08 Sinovita si tenosinovita in boli bacteriene clasificate altundeva, altele

M68.09 Sinovita si tenosinovita in boli bacteriene clasificate altundeva, localizare nespecificata

M68.80 Alte afectiuni ale sinoviei si tendonului in boli clasificate altundeva, localizare multipla

M68.81 Alte afectiuni ale sinoviei si tendonului in boli clasificate altundeva, regiunea umarului

M68.82 Alte afectiuni ale sinoviei si tendonului in boli clasificate altundeva, brat

M68.83 Alte afectiuni ale sinoviei si tendonului in boli clasificate altundeva, antebrat

M68.84 Alte afectiuni ale sinoviei si tendonului in boli clasificate altundeva, mana

M68.85 Alte afectiuni ale sinoviei si tendonului in boli clasificate altundeva, regiune pelviana si coapsa

M68.86 Alte afectiuni ale sinoviei si tendonului in boli clasificate altundeva, picior parte inferioara

M68.87 Alte afectiuni ale sinoviei si tendonului in boli clasificate altundeva, glezna si picior

M68.88 Alte afectiuni ale sinoviei si tendonului in boli clasificate altundeva, altele

M68.89 Alte afectiuni ale sinoviei si tendonului in boli clasificate altundeva, localizare nespecificata

M70.0 Sinovita crepitanta cronica a mainii si pumnului

M70.1 Bursita mainii

M70.2 Bursita olecraniana

M70.3 Alte bursite ale cotului

M70.4 Bursite prepatelare

M70.5 Alte bursite ale genunchiului

M70.6 Bursite trohanteriene

M70.7 Alte bursite ale soldului

M70.8 Alte afectiuni ale tesuturilor moi legate de folosire, solicitare excesiva si presiune

M70.9 Afectiuni nespecificate ale tesuturilor moi legate de folosire, solicitare excesiva si presiune

M71.00 Abcesul bursei, localizare multipla

M71.01 Abcesul bursei, regiunea umarului

M71.02 Abcesul bursei, brat

M71.03 Abcesul bursei, antebrat

M71.04 Abcesul bursei, mana

M71.05 Abcesul bursei, regiune pelviana si coapsa

M71.06 Abcesul bursei, picior parte inferioara

M71.07 Abcesul bursei, glezna si picior

M71.08 Abcesul bursei, altele

M71.09 Abcesul bursei, localizare nespecificata

M71.10 Alte bursite infectioase, localizare multipla

M71.11 Alte bursite infectioase, regiunea umarului

M71.12 Alte bursite infectioase, brat

M71.13 Alte bursite infectioase, antebrat

M71.14 Alte bursite infectioase, mana

M71.15 Alte bursite infectioase, regiune pelviana si coapsa

M71.16 Alte bursite infectioase, picior parte inferioara

M71.17 Alte bursite infectioase, glezna si picior

M71.18 Alte bursite infectioase, altele

M71.19 Alte bursite infectioase, localizare nespecificata

M71.2 Chist sinovial al spatiului popliteu [Baker]

M71.30 Alte chisturi ale bursei, localizare multipla

M71.31 Alte chisturi ale bursei, regiunea umarului

M71.32 Alte chisturi ale bursei, brat

M71.33 Alte chisturi ale bursei, antebrat

M71.34 Alte chisturi ale bursei, mana

M71.35 Alte chisturi ale bursei, regiune pelviana si coapsa

M71.36 Alte chisturi ale bursei, picior parte inferioara

M71.37 Alte chisturi ale bursei, glezna si picior

M71.38 Alte chisturi ale bursei, altele

M71.39 Alte chisturi ale bursei, localizare nespecificata

M71.40 Depozit de calciu in bursa, localizare multipla

M71.41 Depozit de calciu in bursa, regiunea umarului

M71.42 Depozit de calciu in bursa, brat

M71.43 Depozit de calciu in bursa, antebrat

M71.44 Depozit de calciu in bursa, mana

M71.45 Depozit de calciu in bursa, regiune pelviana si coapsa

M71.46 Depozit de calciu in bursa, picior parte inferioara

M71.47 Depozit de calciu in bursa, glezna si picior

M71.48 Depozit de calciu in bursa, altele

M71.49 Depozit de calciu in bursa, localizare

nespecificata

M71.50 Alte bursite, neclasificate altundeva, localizare multipla

M71.51 Alte bursite, neclasificate altundeva, regiunea umarului

M71.52 Alte bursite, neclasificate altundeva, brat

M71.53 Alte bursite, neclasificate altundeva, antebrat

M71.54 Alte bursite, neclasificate altundeva, mana

M71.55 Alte bursite, neclasificate altundeva, regiune pelviana si coapsa

M71.56 Alte bursite, neclasificate altundeva, picior parte inferioara

M71.57 Alte bursite, neclasificate altundeva, glezna si picior

M71.58 Alte bursite, neclasificate altundeva, altele

M71.59 Alte bursite, neclasificate altundeva, localizare nespecificata

M71.80 Alta bursopatie specificata, localizare multipla

M71.81 Alta bursopatie specificata, regiunea umarului

M71.82 Alta bursopatie specificata, brat

M71.83 Alta bursopatie specificata, antebrat

M71.84 Alta bursopatie specificata, mana

M71.85 Alta bursopatie specificata, regiune pelviana si coapsa

M71.86 Alta bursopatie specificata, picior parte inferioara

M71.87 Alta bursopatie specificata, glezna si picior

M71.88 Alta bursopatie specificata, altele

M71.89 Alta bursopatie specificata, localizare nespecificata

M71.90 Bursopatia, nespecificata, localizare multipla

M71.91 Bursopatia, nespecificata, regiunea umarului

M71.92 Bursopatia, nespecificata, brat

M71.93 Bursopatia, nespecificata, antebrat

M71.94 Bursopatia, nespecificata, mana

M71.95 Bursopatia, nespecificata, regiune pelviana si coapsa

M71.96 Bursopatia, nespecificata, picior parte inferioara

M71.97 Bursopatia, nespecificata, glezna si picior

M71.98 Bursopatia, nespecificata, altele

M71.99 Bursopatia, nespecificata, localizare nespecificata

M72.0 Fibromatoza fasciala palmara [Dupuytren]

M72.1 Pernita falangelor

M72.2 Fibromatoza fasciala plantara

M72.40 Fibromatoza pseudosarcomatoasa, localizare multipla

M72.41 Fibromatoza pseudosarcomatoasa, regiunea umarului

M72.42 Fibromatoza pseudosarcomatoasa, brat

M72.43 Fibromatoza pseudosarcomatoasa, antebrat

M72.44 Fibromatoza pseudosarcomatoasa, mana

M72.45 Fibromatoza pseudosarcomatoasa, regiune pelviana si coapsa

M72.46 Fibromatoza pseudosarcomatoasa, picior parte inferioara

M72.47 Fibromatoza pseudosarcomatoasa, glezna si picior

M72.48 Fibromatoza pseudosarcomatoasa, altele

M72.49 Fibromatoza pseudosarcomatoasa, localizare nespecificata

M72.60 Fasciita necrozanta, localizare multipla

M72.61 Fasciita necrozanta, regiunea umarului

M72.62 Fasciita necrozanta, brat

M72.63 Fasciita necrozanta, antebrat

M72.64 Fasciita necrozanta, mana

M72.65 Fasciita necrozanta, regiune pelviana si coapsa

M72.66 Fasciita necrozanta, picior parte inferioara

M72.67 Fasciita necrozanta, glezna si picior

M72.68 Fasciita necrozanta, altele

M72.69 Fasciita necrozanta, localizare nespecificata

M72.80 Alte afectiuni fibroblastice, localizare multipla

M72.81 Alte afectiuni fibroblastice, regiunea umarului

M72.82 Alte afectiuni fibroblastice, brat

M72.83 Alte afectiuni fibroblastice, antebrat

M72.84 Alte afectiuni fibroblastice, mana

M72.85 Alte afectiuni fibroblastice, regiune pelviana si coapsa

M72.86 Alte afectiuni fibroblastice, picior parte inferioara

M72.87 Alte afectiuni fibroblastice, glezna si picior

M72.88 Alte afectiuni fibroblastice, altele

M72.89 Alte afectiuni fibroblastice, localizare nespecificata

M72.90 Afectiuni fibroblastice, nespecificate, localizare multipla

M72.91 Afectiuni fibroblastice, nespecificate, regiunea umarului

M72.92 Afectiuni fibroblastice, nespecificate, brat

M72.93 Afectiuni fibroblastice, nespecificate, antebrat

M72.94 Afectiuni fibroblastice, nespecificate, mana

M72.95 Afectiuni fibroblastice, nespecificate, regiune pelviana si coapsa

M72.96 Afectiuni fibroblastice, nespecificate, picior parte inferioara

M72.97 Afectiuni fibroblastice, nespecificate, glezna si picior

M72.98 Afectiuni fibroblastice, nespecificate, altele

M72.99 Afectiuni fibroblastice, nespecificate, localizare nespecificata

M73.10 Bursita sifilitica, localizare multipla (A52.7+)

M73.11 Bursita sifilitica, regiunea umarului (A52.7+)

M73.12 Bursita sifilitica, brat (A52.7+)

M73.13 Bursita sifilitica, antebrat (A52.7+)

M73.14 Bursita sifilitica, mana (A52.7+)

M73.15 Bursita sifilitica, regiune pelviana si coapsa (A52.7+)

M73.16 Bursita sifilitica, picior parte inferioara (A52.7+)

M73.17 Bursita sifilitica, glezna si picior (A52.7+)

M73.18 Bursita sifilitica, altele (A52.7+)

M73.19 Bursita sifilitica, localizare nespecificata (A52.7+)

M73.80 Alte afectiuni ale tesuturilor moi in boli clasificate altundeva, localizare multipla

M73.81 Alte afectiuni ale tesuturilor moi in boli clasificate altundeva, regiunea umarului

M73.82 Alte afectiuni ale tesuturilor moi in boli clasificate altundeva, brat

M73.83 Alte afectiuni ale tesuturilor moi in boli clasificate altundeva, antebrat

M73.84 Alte afectiuni ale tesuturilor moi in boli clasificate altundeva, mana

M73.85 Alte afectiuni ale tesuturilor moi in boli clasificate altundeva, regiune pelviana si coapsa

M73.86 Alte afectiuni ale tesuturilor moi in boli clasificate altundeva, picior parte inferioara

M73.87 Alte afectiuni ale tesuturilor moi in boli clasificate altundeva, glezna si picior

M73.88 Alte afectiuni ale tesuturilor moi in boli clasificate altundeva, altele

M73.89 Alte afectiuni ale tesuturilor moi in boli clasificate altundeva, localizare nespecificata

M75.0 Capsulita rectractila a umarului

M75.1 Sindromul tecii rotatorului

M75.2 Tendinita bicepsului

M75.3 Tendinita calcificanta a umarului

M75.4 Sindromul de lovire a umarului

M75.5 Bursita umarului

M75.8 Alte leziuni ale umarului

M75.9 Leuziune a umarului, nespecificata

M76.0 Tendinita gluteala

M76.1 Tendinita psoasului

M76.2 Exostoza crestei iliace

M76.3 Sindromul bandeletei ilio-tibiale

M76.4 Bursita tibiala colaterala [Pellegrini-Stieda]

M76.5 Tendinita patelei

M76.6 Tendinita tendonului lui Ahille

M76.7 Tendinita peroniera

M76.8 Alte entezopatii ale membrului inferior, exceptind piciorul

M76.9 Entezopatia membrului inferior, nespecificata

M77.0 Epicondilita mediala

M77.1 Epicondilita laterala

M77.2 Periartrita pumnului

M77.3 Exostoza calcaneana

M77.4	Metatarsalgia	M77.8	Alte entezopatii, neclasificate altundeva
M77.5	Alte entezopatii ale piciorului	M77.9	Entezopatia, nespecificata

ADRG I73 **Ingrijiri postprocedurale ale implanturilor/prostezelor musculoscheletale**

Diagnostice principale in tabelul TAB-I73-1

DRG I73A **Ingrijiri postprocedurale ale implanturilor/prostezelor musculoscheletale varsta >59 ani cu CC catastrofale sau severe**

Varsta >59 ani si PCCL >2

DRG I73B **Ingrijiri postprocedurale ale implanturilor/prostezelor musculoscheletale varsta >59 ani sau cu (CC catastrofale sau severe)**

Varsta >59 ani sau PCCL >2

DRG I73C **Ingrijiri postprocedurale ale implanturilor/prostezelor musculoscheletale varsta <60 ani fara CC catastrofale sau severe**

Diagnostice principale (TAB-I73-1)

M96.6	Fractura osoasa dupa insertia unui implant ortopedic, a unei prosteze articulare sau a unei placi osoase
M96.8	Alte afectiuni postprocedurale ale sistemului musculo-scheletal
M96.9	Afectiune postprocedurala a sistemului musculo-scheletal, nespecificata
T84.0	Complicatie mecanica a unei prosteze articulare interne
T84.1	Complicatie mecanica a unui dipsozitiv de fixare interna a oaselor unui membru
T84.2	Complicatie mecanica a dispozitivului de fixare interna a altor oase
T84.3	Complicatie mecanica a altor dispozitive, implanturi si grefe de os
T84.4	Complicatie mecanica a altor dispozitive, implanturi si grefe ortopedice interne
T84.5	Infectie si reactie inflamatorie datorita unei prosteze articulare interne
T84.6	Infectie si reactie inflamatorie datorita unui dispozitiv de fixare interna [orice localizare]
T84.7	Infectie si reactie inflamatorie datorita altor dispozitive prostetice, implanturi si grefe ortopedice interne
T84.8	Alte complicatii ale dispozitivelor prostetice, implanturilor si grefelor ortopedice interne
T84.9	Complicatie nespecificata a unui dispozitiv prostetic, implant si grefa ortopedica interna
T87.0	Complicatii ale extremitatii superioare reatasate (parte din)
T87.1	Complicatii ale extremitatii inferioare reatasate (parte din)
T87.2	Complicatii ale altei parti a corpului reatasata
Z44.0	Amplasarea si ajustarea unui brat artificial (complet) (partial)
Z44.1	Amplasarea si ajustarea unui picior artificial (complet) (partial)
Z46.7	Amplasarea si ajustarea aparatelor ortopedice
Z47.0	Ingrijire de control implicind indepartarea unei placi sau a altor dispozitive interne de fixare
Z47.8	Alte ingrijiri de control ortopedice specificate
Z47.9	Ingrijire de control ortopedic, nespecificata

ADRG I74 **Leziuni ale antebratului, pumnului, mainii sau piciorului**

Diagnostice principale in tabelul TAB-I74-1

DRG I74A **Leziuni ale antebratului, pumnului, mainii sau piciorului varsta >74 ani cu CC**

Varsta >74 ani si PCCL >1

DRG I74B **Leziuni ale antebratului, pumnului, mainii sau piciorului varsta >74 ani sau cu CC**

Varsta >74 ani sau PCCL >1

DRG I74C **Leziuni ale antebratului, pumnului, mainii sau piciorului varsta <75 ani fara CC**

Diagnostice principale (TAB-I74-1)

M24.13	Alte tulburari ale cartilajului articular, antebrat
M24.14	Alte tulburari ale cartilajului articular, mana
M24.33	Luxatia si subluxatia patologica a unei articulatii, neclasificata altundeva, antebrat
M24.34	Luxatia si subluxatia patologica a unei articulatii, neclasificata altundeva, mana
M24.39	Luxatia si subluxatia patologica a unei articulatii, neclasificata altundeva, localizare nespecificata
M24.43	Luxatia si subluxatia articulara recurenta, antebrat
M24.44	Luxatia si subluxatia articulara recurenta, mana
S52.00	Fractura a extremitatii superioare a ulnei, parte nespecificata
S52.01	Fractura a apofizei olecranului ulnei
S52.02	Fractura a apofizei coronoide a ulnei
S52.09	Alte fracturi si multiple ale extremitatii superioare a ulnei
S52.10	Fractura a extremitatii superioare a radiusului, parte nespecificata
S52.11	Fractura a capului radiusului
S52.12	Fractura a colului radiusului
S52.19	Alte fracturi si multiple ale extremitatii superioare a radiusului
S52.20	Fractura a diafizei ulnei, parte nespecificata
S52.21	Fractura a diafizei proximale a ulnei cu luxatia capului radiusului
S52.30	Fractura a diafizei radiusului, parte nespecificata
S52.31	Fractura a diafizei distale a radiusului cu luxatie a capului ulnei
S52.4	Fractura a diafizelor atat ale ulnei cat si ale radiusului
S52.50	Fractura a extremitatii inferioare a radiusului, nespecificata
S52.51	Fractura a extremitatii inferioare a radiusului cu angulare dorsala
S52.52	Fractura a extremitatii inferioare a radiusului cu angulare volara
S52.59	Alte fracturi si multiple ale extremitatii inferioare a radiusului
S52.6	Fractura a extremitatii inferioare atat a ulnei cat si a radiusului
S52.8	Fractura a altor parti ale antebratului
S52.9	Fractura a antebratului, parte nespecificata
S53.2	Ruptura traumatica a ligamentului colateral radial
S53.3	Ruptura traumatica a ligamentului colateral ulnar
S53.40	Entorsa si intindere a cotului, parte nespecificata
S53.41	Entorsa si intindere a ligamentului colateral radial
S53.42	Entorsa si intindere a ligamentului colateral ulnar
S53.43	Entorsa si intindere radio-humerala (articulatie)
S53.44	Entorsa si intindere ulno-humerala (articulatie)
S53.48	Entorsa si intindere a altei parti a cotului
S56.0	Leziune a muschiului si tendonului flexor al policelui la nivelul antebratului
S56.1	Leziune a muschiului si tendonului flexor al altui deget (altor degete) la nivelul antebratului

S56.2 Leziune a altui muschi si tendon flexor la nivelul antebratului

S56.3 Leziune a muschilor si tendoanelor extensoare si abductoare ale policelui la nivelul antebratului

S56.4 Leziune a muschiului si tendonului extensor al altor degete la nivelul antebratului

S56.5 Leziune a altui muschi si tendon extensor la nivelul antebratului

S56.7 Leziune a mai multor muschi si tendoane la nivelul antebratului

S56.8 Leziune a altor muschi si tendoane si nespecificati la nivelul antebratului

S62.0 Fractura a osului navicular [scafoid] al mainii

S62.10 Fractura a osului carpal, nespecificata

S62.11 Fractura a osului semilunar al mainii

S62.12 Fractura a osului piramidal al pumnului

S62.13 Fractura a osului pisiform

S62.14 Fractura a osului trapez

S62.15 Fractura a osului trapezoidal

S62.16 Fractura a osului capitat

S62.17 Fractura a osului cu carlig

S62.19 Fractura a altor si multiple oase carpiene

S62.20 Fractura a primului metacarpian, parte nespecificata

S62.21 Fractura a bazei primului metacarpian

S62.22 Fractura a diafizei primului metacarpian

S62.23 Fractura a colului primului metacarpian

S62.24 Fractura a capului primului metacarpian

S62.30 Fractura a altui os (oase) metacarpian(e), parte nespecificata

S62.31 Fractura a bazei altui os (oase) metacarpian(e)

S62.32 Fractura a diafizei altui os (oase) metacarpian(e)

S62.33 Fractura a colului altui os (oase) metacarpian(e)

S62.34 Fractura a capului altui os (oase) metacarpian(e)

S62.4 Fracturi multiple ale metacarpienelor

S62.50 Fractura a policelui, parte nespecificata

S62.51 Fractura a falangei proximale a policelui

S62.52 Fractura a falangei distale a policelui

S62.60 Fractura a falangei, parte nespecificata

S62.61 Fractura a falangei proximale

S62.62 Fractura a falangei medii

S62.63 Fractura a falangei distale

S62.7 Fracturi multiple ale degetelor

S62.8 Fractura a altor parti si nespecificate ale pumnului si mainii

S63.00 Luxatie a pumnului, parte nespecificata

S63.01 Luxatie a articulatiei radio-ulnare, distale

S63.02 Luxatie a articulatiei radio-carpiene

S63.03 Luxatie a articulatiei mediocarpiene

S63.04 Luxatie a articulatiei carpo-metacarpiene

S63.08 Luxatie a altei parti a pumnului

S63.10 Luxatie a degetului, parte nespecificata

S63.11 Luxatie a articulatiei metacarpo-falangiene

S63.12 Luxatie a articulatiei interfalangiene, mana

S63.2 Luxatii multiple ale degetelor

S63.3 Ruptura traumatica a ligamentului pumnului si a carpului

S63.4 Ruptura traumatica a ligamentului degetului, la articulatiile metacarpo-falangiene si interfalangiene

S63.50 Entorsa si intindere a pumnului, parte nespecificata

S63.51 Entorsa si intindere a articulatiei carpiene

S63.52 Entorsa si intindere a articulatiei radio-carpiene, a ligamentului radio-carpian

S63.53 Entorsa si intindere a articulatiei carpo-metacarpiene

S63.58 Entorsa si intindere a altor parti ale pumnului

S63.60 Entorsa si intindere a degetului (degetelor), parte nespecificata

S63.61 Entorsa si intindere a articulatiei metacarpo-falangiene

S63.62 Entorsa si intindere a articulatiei interfalangiene, mana

S63.68 Entorsa si intindere a altor parti ale degetului

S63.7 Entorsa si intindere a altor parti si nespecificate ale pumnului si mainii

S66.0 Leziune a muschiului si tendonului flexor al policelui la nivelul pumnului si mainii

S66.1 Leziune a muschiului si tendonului flexor al altui deget la nivelul pumnului si mainii

S66.2 Leziune a muschiului si tendonului extensor al policelui la nivelul pumnului si mainii

S66.3 Leziune a muschiului si tendonului extensor al altui deget la nivelul pumnului si mainii

S66.4 Leziune a muschiului si tendonului intrinsec al policelui la nivelul pumnului si mainii

S66.5 Leziune a muschiului si tendonului intrinsec al altui deget la nivelul pumnului si mainii

S66.6 Leziuni multiple ale muschilor flexori si tendoanelor la nivelul pumnului si mainii

S66.7 Leziune a multiplilor muschi si tendoane extensoare la nivelul pumnului si mainii

S66.8 Leziune a altor muschi si tendoane la nivelul pumnului si mainii

S66.9 Leziune a unui muschi si tendon nespecificat la nivelul pumnului si mainii

S92.1 Fractura a talusului

S92.20 Fractura a osului (oaselor) tarsal(e), nespecificata

S92.21 Fractura a navicularului [scafoid], picior

S92.22 Fractura a cuboidului, picior

S92.23 Fractura a cuneiformului, picior

S92.28 Fractura a altor parti ale osului tarsal

S92.3 Fractura a osului metatarsian

S92.4 Fractura a degetului mare al piciorului

S92.5 Fractura a altui deget al piciorului

S92.7 Fracturi multiple ale piciorului, nespecificate

S92.9 Fractura a piciorului, nespecificata

S93.10 Luxatie a degetului (degetelor) de la picior

S93.11 Luxatie metatarso-falangiana (articulatie)

S93.12 Luxatie interfalangiana (articulatie), picior

S93.30 Luxatie a piciorului, parte nespecificata

S93.31 Luxatie a tarsalului (os), articulatie nespecificata

S93.32 Luxatie a articulatiei midtarsiene

S93.33 Luxatie a articulatiei tarso-metatarsiene

S93.34 Luxatie a osului metatarsian, articulatie nespecificata

S93.38 Luxatie a altei parti a piciorului

S93.5 Entorsa si intindere a degetului (degetelor) de la picior

S93.6 Entorsa si intindere a altor parti si nespecificate ale piciorului

S96.0 Leziune a muschiului si tendonului muschiului flexor lung de la degetul piciorului la nivelul gleznei si piciorului

S96.1 Leziune a muschiului si tendonului muschiului extensor lung de la degetul piciorului la nivelul gleznei si piciorului

S96.2 Leziune a muschiului si tendonului intrinsec la nivelul gleznei si piciorului

S96.7 Leziune a multiplilor muschi si tendoane la nivelul gleznei si piciorului

S96.8 Leziune a altor muschi si tendoane la nivelul gleznei si piciorului

ADRG I75 **Leziuni ale umarului, bratului, cotului, genunchiului, gambei sau gleznei**

Diagnostice principale in tabelul TAB-I75-1

DRG I75A **Leziuni ale umarului, bratului, cotului, genunchiului, gambei sau gleznei varsta >64 ani cu CC**

Varsta >64 ani si PCCL >1

DRG I75B **Leziuni ale umarului, bratului, cotului, genunchiului, gambei sau gleznei varsta >64 ani sau cu CC**

Varsta >64 ani sau PCCL >1

DRG I75C **Leziuni ale umarului, bratului, cotului, genunchiului, gambei sau gleznei varsta <65 ani fara CC**

Diagnostice principale (TAB-I75-1)

M22.0	Luxatia recidivanta a rotulei
M22.1	Subluxatia recidivanta a rotulei
M22.2	Tulburari patello-femurale
M22.3	Alte dereglari ale rotulei
M22.4	Condromalacia rotulei
M22.8	Alte afectiuni ale rotulei
M22.9	Afectiunea rotulei, nespecificata
M23.00	Chist al meniscului, localizari multiple
M23.01	Chist al cornului anterior al meniscului medial
M23.02	Chist al cornului posterior al meniscului medial
M23.03	Chist al altui menisc medial si nespecificat
M23.04	Chist al cornului anterior al meniscului lateral
M23.05	Chist al cornului posterior al meniscului lateral
M23.06	Chist al altui meniscului lateral si nespecificat
M23.09	Chist al meniscului, localizari nespecificate
M23.10	Menisc discoid (congenital), localizari multiple
M23.11	Corn anterior discoid al meniscului medial (congenital)
M23.12	Corn posterior discoid al meniscului medial (congenital)
M23.13	Menisc medial discoid (congenital), altul si cu localizare nespecificata
M23.14	Corn anterior discoid al meniscului lateral (congenital)
M23.15	Corn posterior discoid al meniscului lateral (congenital)
M23.16	Menisc lateral discoid (congenital), altul si cu localizare nespecificata
M23.19	Menisc discoid (congenital), localizare nespecificata
M23.20	Leziunea meniscului datorita unei rupturi sau leziuni vechi, localizari multiple
M23.21	Leziunea cornului anterior al meniscului medial datorita unei rupturi sau leziuni vechi
M23.22	Leziunea cornului posterior al meniscului medial datorita unei rupturi sau leziuni vechi
M23.23	Leziunea altui menisc medial si nespecificat datorita unei rupturi sau leziuni vechi
M23.24	Leziunea cornului anterior al meniscului lateral datorita unei rupturi sau leziuni vechi
M23.25	Leziunea cornului posterior al meniscului lateral datorita unei rupturi sau leziuni vechi
M23.26	Leziunea altui menisc lateral si nespecificat datorita unei rupturi sau leziuni vechi
M23.29	Leziunea meniscului, nespecificata, datorita unei rupturi sau leziuni vechi
M23.30	Alte dereglari ale meniscului, localizari multiple
M23.31	Alte dereglari ale cornului anterior al meniscului medial
M23.32	Alte dereglari ale cornului posterior al meniscului medial
M23.33	Alte dereglari ale altul menisc medial si nespecificat
M23.34	Alte dereglari ale cornului anterior al meniscului lateral
M23.35	Alte dereglari ale cornului posterior al meniscului lateral

M23.36 Alte dereglari ale altui menisc lateral si nespecificat

M23.39 Alte dereglari ale unui menisc nespecificat

M23.50 Instabilitate cronica a genunchiului, localizari multiple

M23.51 Instabilitate cronica, ligament cruciat anterior sau corn anterior al meniscului medial

M23.52 Instabilitate cronica, ligament cruciat posterior sau corn posterior al meniscului medial

M23.53 Instabilitate cronica, ligament colateral medial sau alt menisc medial si nespecificat

M23.54 Instabilitate cronica, ligamentcolateral lateral sau corn anterior al meniscului lateral

M23.55 Instabilitate cronica, corn posterior al meniscului lateral

M23.56 Instabilitate cronica, alt menisc lateral si nespecificat

M23.57 Instabilitate cronica, ligament capsular

M23.59 Instabilitate cronica, ligamentnespecificat sau menisc nespecificat

M23.60 Alte rupturi spontane ale ligamentului(lor) genunchiului, localizari multiple

M23.61 Alte rupturi spontane ale ligamentului cruciat anterior

M23.62 Alte rupturi spontane ale ligamentului cruciat posterior

M23.63 Alte rupturi spontane ale ligamentului colateral medial

M23.64 Alte rupturi spontane ale ligamentului colateral lateral

M23.67 Alte rupturi spontane ale ligamentului capsular

M23.69 Alte rupturi spontane ale ligamentului(lor) genunchiului, ligament nespecificat sau menisc nespecificat

M23.80 Alte afectiuni interne ale genunchiului, localizari multiple

M23.81 Alte afectiuni interne ale ligamentului cruciat anterior sau ale cornului anterior al meniscului medial

M23.82 Alte afectiuni interne ale ligamentului cruciat posterior sau ale cornului posterior al meniscului medial

M23.83 Alte afectiuni interne ale ligamentului colateral medial sau ale altui menisc medial si nespecificat

M23.84 Alte afectiuni interne ale ligamentului colateral lateral sau ale cornului anterior al meniscului lateral

M23.85 Alte afectiuni interne ale cornului posterior al meniscului lateral

M23.86 Alte afectiuni interne ale altui menisc lateral si nespecificat

M23.87 Alte afectiuni interne ale ligamentului capsular

M23.89 Alte afectiuni interne ale genunchiului, ligament nespecificat sau menisc nespecificat

M23.90 Afectiunea interna a genunchiului, nespecificata, localizari multiple

M23.91 Afectiunea interna nespecificata a ligamentului cruciat anterior sau a cornului anterior al meniscului medial

M23.92 Afectiunea interna nespecificata a ligamentului cruciat posterior sau a cornului posterior al meniscului medial

M23.93 Afectiunea interna nespecificata a ligamentului colateral medial sau a altui menisc medial si nespecificat

M23.94 Afectiunea interna nespecificata a ligamentului colateral lateral sau a cornului anterior al meniscului lateral

M23.95 Afectiunea interna nespecificata a cornului posterior al meniscului lateral

M23.96 Afectiunea interna nespecificata a altui menisc lateral si nespecificat

M23.97 Afectiunea interna nespecificata a ligamentului capsular

M23.99 Afectiunea interna nespecificata a unui ligamentului nespecificat sau a unui menisc nespecificat

M24.11 Alte tulburari ale cartilajului articular, regiunea umarului

M24.12 Alte tulburari ale cartilajului articular, brat

M24.17 Alte tulburari ale cartilajului articular, glezna si picior

M24.31 Luxatia si subluxatia patologica a unei articulatii, neclasificata altundeva, regiunea umarului

M24.32 Luxatia si subluxatia patologica a unei articulatii, neclasificata altundeva, brat

M24.36 Luxatia si subluxatia patologica a unei articulatii, neclasificata altundeva, picior parte inferioara

M24.37 Luxatia si subluxatia patologica a unei articulatii, neclasificata altundeva, glezna si picior

M24.41	Luxatia si subluxatia articulara recurenta, regiunea umarului
M24.42	Luxatia si subluxatia articulara recurenta, brat
M24.46	Luxatia si subluxatia articulara recurenta, picior parte inferioara
M24.47	Luxatia si subluxatia articulara recurenta, glezna si picior
M25.76	Osteofit, picior parte inferioara
Q68.2	Deformatii congenitale ale genunchiului
S42.00	Fractura a claviculei, parte nespecificata
S42.01	Fractura a extremitatii sternale a claviculei
S42.02	Fractura a diafizei claviculei
S42.03	Fractura a extremitatii acromiale a claviculei
S42.09	Fracturi multiple ale claviculei
S42.10	Fractura a scapulei, parte nespecificata
S42.12	Fractura a apofizei acromiale
S42.13	Fractura a apofizei coracoide
S42.14	Fractura de cavitate glenoida si de col al scapulei
S42.20	Fractura a extremitatii superioare a humerusului, parte nepsecificata
S42.21	Fractura a capului humerusului
S42.22	Fractura a colului chirurgical al humerusului
S42.23	Fractura a colului anatomic al humerusului
S42.24	Fractura a marii tuberozitati a humerusului
S42.29	Fractura a altor parti si multiple ale extremitatii superioare a humerusului
S42.3	Fractura a diafizei humerusului
S42.40	Fractura a extremitatii inferioare a humerusului, parte nespecificata
S42.41	Fractura supracondilara a humerusului
S42.42	Fractura a condilului lateral al humerusului
S42.43	Fractura a condilului mijlociu al humerusului
S42.44	Fractura a condilului (condilelor) humerusului, nespecificata
S42.45	Fractura in forma de T a humerusului distal
S42.49	Alte fracturi si multiple ale extremitatii inferioare a humerusului
S42.7	Fracturi multiple ale claviculei, scapulei si humerusului
S42.8	Fractura a altor parti ale umarului si treimii superioare a bratului
S42.9	Fractura a centurii scapulare, parte nespecificata
S43.00	Luxatie a umarului, nespecificata
S43.01	Luxatie anterioara a humerusului
S43.02	Luxatie posterioara a humerusului
S43.03	Luxatie inferioara a humerusului
S43.08	Luxatie a altei parti a umarului
S43.1	Luxatie a articulatiei acromio-claviculare
S43.3	Luxatie a altor parti si nespecificate ale centurii scapulare
S43.4	Entorsa si intindere a articulatiei umarului
S43.5	Entorsa si intindere a articulatiei acromio-claviculare
S43.7	Entorsa si intindere a altor parti si nespecificate ale centurii scapulare
S46.0	Leziune a tendonului muschiului rotator al umarului
S46.1	Leziune a muschiului si tendonului capului lung al bicepsului
S46.2	Leziune a muschiului si a tendonului altor parti ale bicepsului
S46.3	Leziune a muschiului si tendonului tricepsului
S46.7	Leziune a muschilor si tendoanelor multiple la nivelul umarului si treimii superioare a bratului
S46.8	Leziune a altor muschi si tendoane la nivelul umarului si treimii superioare a bratului
S46.9	Leziune a unui muschi si tendon nespecificat la nivelul umarului si treimii superioare a bratului
S52.7	Fracturi multiple ale antebratului
S53.0	Luxatie a capului radial
S53.10	Luxatie a cotului, nespecificata
S53.11	Luxatie anterioara a cotului
S53.12	Luxatie posterioara a cotului
S53.13	Luxatie mediana a cotului
S53.14	Luxatie laterala a cotului
S53.18	Alta luxatie a cotului
S72.7	Fracturi multiple ale femurului
S82.0	Fractura a rotulei

S82.11 Fractura a extremitatii superioare a tibiei cu fractura fibulei (orice parte)

S82.18 Alta fractura a extremitatii superioare a tibiei

S82.21 Fractura a diafizei tibiei cu fractura fibulei (orice parte)

S82.28 Alta fractura a diafizei tibiei

S82.31 Fractura a extremitatii inferioare a tibiei cu fractura fibulei (orice parte)

S82.38 Alta fractura a extremitatii inferioare a tibiei

S82.40 Fractura a fibulei, parte nespecificata

S82.41 Fractura a extremitatii superioare a tibiei

S82.42 Fractura a diafizei fibulei

S82.49 Multiple fracturi ale fibulei

S82.5 Fractura a maleolei mediale

S82.6 Fractura a maleolei laterale

S82.7 Fracturi multiple ale partii inferioare a gambei

S82.81 Fractura bimaleolara, glezna

S82.82 Fractura trimaleolara, glezna

S82.88 Fractura a altor parti ale partii inferioare a gambei

S82.9 Fractura a partii inferioare a gambei, parte nespecificata

S83.0 Luxatie a rotulei

S83.10 Luxatie a genunchiului, nespecificata

S83.11 Luxatie anterioara a tibiei, extremitate proximala

S83.12 Luxatie posterioara a tibiei, extremitate proximala

S83.13 Luxatie mediala a tibiei, extremitate proximala

S83.14 Luxatie laterala a tibiei, extremitate proximala

S83.18 Alta luxatie a genunchiului

S83.2 Distrugere de menisc, prezenta

S83.3 Distrugere a cartilagiului articular al genunchiului, prezenta

S83.40 Entorsa si intindere a ligamentului colateral nespecificat

S83.41 Entorsa si intindere a ligamentului colateral lateral

S83.42 Entorsa si intindere a ligamentului colateral medial

S83.43 Ruptura a ligamentului colateral lateral

S83.44 Ruptura a ligamentului colateral medial

S83.50 Entorsa si intindere a ligamentului incrucisat nespecificat

S83.51 Entorsa si intindere a ligamentului incrucisat anterior

S83.52 Entorsa si intindere a ligamentului incrucisat posterior

S83.53 Ruptura a ligamentului incrucisat anterior

S83.54 Ruptura a ligamentului incrucisat posterior

S83.6 Entorsa si intindere a altor parti si nespecificate ale genunchiului

S83.7 Leziune localizata la structurile multiple ale genunchiului

S86.0 Leziune a tendonului lui Achille

S86.1 Leziune a altui (altor) muschi si tendon (tendoane) din grupul de muschi posteriori la nivelul partii inferioare a gambei

S86.2 Leziune a altui (altor) muschi si tendon (tendoane) din grupul de muschi anteriori la nivelul partii inferioare a gambei

S86.3 Leziune a altui (altor) muschi si tendon (tendoane) din grupul de muschi peronieri la nivelul partii inferioare a gambei

S86.7 Leziune a muschilor si tendoanelor multiple la nivelul partii inferioare a gambei

S86.8 Leziune a altor muschi si tendoane la nivelul partii inferioare a gambei

S86.9 Leziune a unui muschi si tendon nespecificat la nivelul partii inferioare a gambei

S92.0 Fractura a calcaneului

S93.0 Luxatie a articulatiei gleznei

S93.2 Ruptura de ligamente la nivelul gleznei si piciorului

S93.40 Entorsa si intindere a gleznei, parte nespecificata

S93.41 Entorsa si intindere a deltoidului (ligament), glezna

S93.42 Entorsa si intindere calcaneo-fibulara (ligament)

S93.43 Entorsa si intindere tibio-fibulara (ligament)

S93.48 Entorsa si intindere a altor parti ale gleznei

S96.9 Leziune a muschiului si tendonului nespecificate la nivelul gleznei si piciorului

T02.20	Fracturi implicand multiple regiuni ale unui membru superior, inchise
T02.21	Fracturi implicand multiple regiuni ale unui membru superior, deschise
T02.30	Fracturi implicand multiple regiuni ale unui membru inferior, inchise
T02.31	Fracturi implicand multiple regiuni ale unui membru inferior, deschise
T10.0	Fractura membrului superior, nivel nespecificat, inchisa
T10.1	Fractura membrului superior, nivel nespecificat, deschisa
T11.5	Leziune a unui muschi si tendon nespecificate ale membrului superior, nivel nespecificat
T12.0	Fractura a membrului inferior, nivel nespecificat, inchisa
T12.1	Fractura a membrului inferior, nivel nespecificat, deschisa
T13.5	Leziune a unui muschi si tendon nespecificate ale membrului inferior, nivel nespecificat

ADRG I76 Alte tulburari musculoscheletale

Diagnostice principale in tabelul TAB-I76-1

DRG I76A Alte tulburari musculoscheletale varsta >69 ani cu CC

Varsta >69 ani si PCCL >1

DRG I76B Alte tulburari musculoscheletale varsta >69 ani sau cu CC

Varsta >69 ani sau PCCL >1

DRG I76C Alte tulburari musculoscheletale varsta <70 ani fara CC

Diagnostice principale (TAB-I76-1)

B90.2	Sechelele tuberculozei osoase si articulatiilor
D16.0	Tumora benigna omoplat si oase lungi ale membrului superior
D16.1	Tumora benigna oase scurte ale membrului superior
D16.2	Tumora benigna oase lungi ale membrului inferior
D16.3	Tumora benigna oase scurte ale membrului inferior
D16.41	Tumora benigna oase cranio-faciale
D16.42	Tumora benigna oase maxilo-faciale
D16.6	Tumora benigna coloana vertebrala
D16.8	Tumora benigna bazin, sacrum, coccis
D16.9	Tumora benigna oase, cartilaje articulare, nespecificata
D21.0	Tumora benigna tesut conjunctiv si ale altor tesuturi moi ale capului, fetei si gitului
D21.1	Tumora benigna tesut conjunctiv si ale altor tesuturi moi ale membrului superior, inclusiv umarul
D21.2	Tumora benigna tesut conjunctiv si ale altor tesututuri moi ale membrului inferior, inclusiv soldul
D21.3	Tumora benigna tesut conjunctiv si ale altor tesuturi moi ale toracelui
D21.4	Tumora benigna tesut conjunctiv si ale altor tesuturi moi ale abdomenului
D21.5	Tumora benigna tesut conjunctiv si ale altor tesuturi moi ale bazinului
D21.6	Tumora benigna tesut conjunctiv si ale altor tesuturi moi ale trunchiului, nespecificata
D21.9	Tumora benigna tesut conjunctiv si ale altor tesuturi moi, nespecificata
M20.0	Deformatia deget(e) de la mana
M20.1	Hallux valgus (dobandit)
M20.2	Hallux rigidus

M20.3	Alte deformatii de hallux (dobandite)
M20.4	Alte deformatii sub forma de ciocan ale degetului(lor) de la picior (dobandite)
M20.5	Alte deformatii ale degetului(lor) de la picior (dobandite)
M20.6	Deformatia dobandita a degetului(lor) de la picior, nespecificata
M21.00	Deformatia valgus, neclasificata altundeva, localizari multiple
M21.01	Deformatia valgus, neclasificata altundeva, regiune humerala
M21.02	Deformatia valgus, neclasificata altundeva, brat
M21.03	Deformatia valgus, neclasificata altundeva, antebrat
M21.04	Deformatia valgus, neclasificata altundeva, mana
M21.05	Deformatia valgus, neclasificata altundeva, regiune pelviana si coapsa
M21.06	Deformatia valgus, neclasificata altundeva, picior parte inferioara
M21.07	Deformatia valgus, neclasificata altundeva, glezna si picior
M21.08	Deformatia valgus, neclasificata altundeva, alta localizare
M21.09	Deformatia valgus, neclasificata altundeva, localizare nespecificata
M21.10	Deformatia in varus, neclasificata altundeva, localizari multiple
M21.11	Deformatia in varus, neclasificata altundeva, regiune humerala
M21.12	Deformatia in varus, neclasificata altundeva, brat
M21.13	Deformatia in varus, neclasificata altundeva, antebrat
M21.14	Deformatia in varus, neclasificata altundeva, mana
M21.15	Deformatia in varus, neclasificata altundeva, regiune pelviana si coapsa
M21.16	Deformatia in varus, neclasificata altundeva, picior parte inferioara
M21.17	Deformatia in varus, neclasificata altundeva, glezna si picior
M21.18	Deformatia in varus, neclasificata altundeva, alta localizare
M21.19	Deformatia in varus, neclasificata altundeva, localizare nespecificata
M21.20	Deformatia in flexiune, localizari multiple
M21.21	Deformatia in flexiune, regiune humerala
M21.22	Deformatia in flexiune, brat
M21.23	Deformatia in flexiune, antebrat
M21.24	Deformatia in flexiune, mana
M21.25	Deformatia in flexiune, regiune pelviana si coapsa
M21.26	Deformatia in flexiune, picior parte inferioara
M21.27	Deformatia in flexiune, glezna si picior
M21.28	Deformatia in flexiune, alta localizare
M21.29	Deformatia in flexiune, localizare nespecificata
M21.30	Pumn si picior "atarnat" (dobandit), localizari multiple
M21.37	Pumn si picior "atarnat" (dobandit), glezna si picior
M21.4	Picior plat [pes planus] (dobandit)
M21.57	Mana si picior sub forma de maciuca sau in gheara (dobandit), glezna si picior
M21.60	Alte deformitati dobandite ale gleznei si piciorului, localizari multiple
M21.67	Alte deformitati dobandite ale gleznei si piciorului, glezna si picior
M21.70	Inegalitatea privind lungimea membrelor inferioare (dobandita), localizari multiple
M21.71	Inegalitatea privind lungimea membrelor inferioare (dobandita), regiune humerala
M21.72	Inegalitatea privind lungimea membrelor inferioare (dobandita), brat
M21.73	Inegalitatea privind lungimea membrelor inferioare (dobandita), antebrat
M21.74	Inegalitatea privind lungimea membrelor inferioare (dobandita), mana
M21.75	Inegalitatea privind lungimea membrelor inferioare (dobandita), regiune pelviana si coapsa
M21.76	Inegalitatea privind lungimea membrelor inferioare (dobandita), picior parte inferioara
M21.77	Inegalitatea privind lungimea membrelor inferioare (dobandita), glezna si picior
M21.78	Inegalitatea privind lungimea membrelor inferioare (dobandita), alta localizare
M21.79	Inegalitatea privind lungimea membrelor inferioare (dobandita), localizare nespecificata

M21.80 Alte deformatii dobandite specificate ale membrelor inferioare, localizari multiple

M21.81 Alte deformatii dobandite specificate ale membrelor inferioare, regiune humerala

M21.82 Alte deformatii dobandite specificate ale membrelor inferioare, brat

M21.83 Alte deformatii dobandite specificate ale membrelor inferioare, antebrat

M21.84 Alte deformatii dobandite specificate ale membrelor inferioare, mana

M21.85 Alte deformatii dobandite specificate ale membrelor inferioare, regiune pelviana si coapsa

M21.86 Alte deformatii dobandite specificate ale membrelor inferioare, picior parte inferioara

M21.87 Alte deformatii dobandite specificate ale membrelor inferioare, glezna si picior

M21.88 Alte deformatii dobandite specificate ale membrelor inferioare, alta localizare

M21.89 Alte deformatii dobandite specificate ale membrelor inferioare, localizare nespecificata

M21.90 Deformatii dobandite ale membrelor inferioare, nespecificate, localizari multipel

M21.91 Deformatii dobandite ale membrelor inferioare, nespecificate, regiune humerala

M21.92 Deformatii dobandite ale membrelor inferioare, nespecificate, brat

M21.93 Deformatii dobandite ale membrelor inferioare, nespecificate, antebrat

M21.94 Deformatii dobandite ale membrelor inferioare, nespecificate, mana

M21.95 Deformatii dobandite ale membrelor inferioare, nespecificate , regiune pelviana si coapsa

M21.96 Deformatii dobandite ale membrelor inferioare, nespecificate , picior parte inferioara

M21.97 Deformatii dobandite ale membrelor inferioare, nespecificate , glezna si picior

M21.98 Deformatii dobandite ale membrelor inferioare, nespecificate, alta localizare

M21.99 Deformatii dobandite ale membrelor inferioare, nespecificate, localizare nespecificata

M23.40 Corp liber in articulatia genunchiului, localizari multiple

M23.41 Corp liber, ligament cruciat anterior sau corn anterior al meniscului medial

M23.42 Corp liber, ligament cruciat posterior sau corn posterioral meniscului medial

M23.43 Corp liber, ligament colateral medial sau alt menisc medial si nespecificat

M23.44 Corp liber, ligament colateral lateral sau corn anterior al meniscului lateral

M23.45 Corp liber, corn posterior al meniscului lateral

M23.46 Corp liber, alt menisc lateral si nespecificat

M23.47 Corp liber, ligament capsular

M23.49 Corp liber in genunchi, ligament nespecificat sau menisc nespecificat

M24.00 Corp liber in articulatie, localizare multipla

M24.01 Corp liber in articulatie, regiunea umarului

M24.02 Corp liber in articulatie, brat

M24.03 Corp liber in articulatie, antebrat

M24.04 Corp liber in articulatie, mana

M24.05 Corp liber in articulatie, regiune pelviana si coapsa

M24.07 Corp liber in articulatie, glezna si picior

M24.08 Corp liber in articulatie, altele

M24.09 Corp liber in articulatie, localizare nespecificata

M24.10 Alte tulburari ale cartilajului articular, localizare multipla

M24.15 Alte tulburari ale cartilajului articular, regiune pelviana si coapsa

M24.18 Alte tulburari ale cartilajului articular, altele

M24.19 Alte tulburari ale cartilajului articular, localizare nespecificata

M24.30 Luxatia si subluxatia patologica a unei articulatii, neclasificata altundeva, localizare multipla

M24.35 Luxatia si subluxatia patologica a unei articulatii, neclasificata altundeva, regiune pelviana si coapsa

M24.38 Luxatia si subluxatia patologica a unei articulatii, neclasificata altundeva, altele

M24.40 Luxatia si subluxatia articulara recurenta, localizare multipla

M24.45 Luxatia si subluxatia articulara recurenta, regiune pelviana si coapsa

M24.48 Luxatia si subluxatia articulara recurenta, altele

M24.49 Luxatia si subluxatia articulara recurenta, localizare nespecificata

M24.50 Contractura articulatiei, localizare multipla

M24.51 Contractura articulatiei, regiunea umarului

M24.52 Contractura articulatiei, brat

M24.53 Contractura articulatiei, antebrat

M24.54 Contractura articulatiei, mana

M24.55 Contractura articulatiei, regiune pelviana si coapsa

M24.56 Contractura articulatiei, picior parte inferioara

M24.57 Contractura articulatiei, glezna si picior

M24.58 Contractura articulatiei, altele

M24.59 Contractura articulatiei, localizare nespecificata

M24.7 Protruzia acetabulara

M24.80 Alte afectiuni articulare specifice, neclasificate altundeva, localizare multipla

M24.81 Alte afectiuni articulare specifice, neclasificate altundeva, regiunea umarului

M24.82 Alte afectiuni articulare specifice, neclasificate altundeva, brat

M24.83 Alte afectiuni articulare specifice, neclasificate altundeva, antebrat

M24.84 Alte afectiuni articulare specifice, neclasificate altundeva, mana

M24.85 Alte afectiuni articulare specifice, neclasificate altundeva, regiune pelviana si coapsa

M24.87 Alte afectiuni articulare specifice, neclasificate altundeva, glezna si picior

M24.88 Alte afectiuni articulare specifice, neclasificate altundeva, altele

M24.89 Alte afectiuni articulare specifice, neclasificate altundeva, localizare nespecificata

M24.90 Afectiune a articulatiei, nespecificata, localizare multipla

M24.91 Afectiune a articulatiei, nespecificata, regiunea umarului

M24.92 Afectiune a articulatiei, nespecificata, brat

M24.93 Afectiune a articulatiei, nespecificata, antebrat

M24.94 Afectiune a articulatiei, nespecificata, mana

M24.95 Afectiune a articulatiei, nespecificata, regiune pelviana si coapsa

M24.97 Afectiune a articulatiei, nespecificata, glezna si picior

M24.98 Afectiune a articulatiei, nespecificata, altele

M24.99 Afectiune a articulatiei, nespecificata, localizare nespecificata

M25.20 Hiperlaxitate articulara, localizare multipla

M25.21 Hiperlaxitate articulara, regiunea umarului

M25.22 Hiperlaxitate articulara, brat

M25.23 Hiperlaxitate articulara, antebrat

M25.24 Hiperlaxitate articulara, mana

M25.25 Hiperlaxitate articulara, regiune pelviana si coapsa

M25.27 Hiperlaxitate articulara, glezna si picior

M25.28 Hiperlaxitate articulara, altele

M25.29 Hiperlaxitate articulara, localizare nespecificata

M25.30 Alte instabilitati ale articulatiei, localizare multipla

M25.31 Alte instabilitati ale articulatiei, regiunea umarului

M25.32 Alte instabilitati ale articulatiei, brat

M25.33 Alte instabilitati ale articulatiei, antebrat

M25.34 Alte instabilitati ale articulatiei, mana

M25.35 Alte instabilitati ale articulatiei, regiune pelviana si coapsa

M25.37 Alte instabilitati ale articulatiei, glezna si picior

M25.38 Alte instabilitati ale articulatiei, altele

M25.39 Alte instabilitati ale articulatiei, localizare nespecificata

M25.40 Epansament articular, localizare multipla

M25.41 Epansament articular, regiunea umarului

M25.42 Epansament articular, brat

M25.43 Epansament articular, antebrat

M25.44 Epansament articular, mana

M25.45 Epansament articular, regiune pelviana si coapsa

M25.46 Epansament articular, picior parte inferioara

M25.47 Epansament articular, glezna si picior

M25.48 Epansament articular, altele

M25.49	Epansament articular, localizare nespecificata
M25.70	Osteofit, localizare multipla
M25.71	Osteofit, regiunea umarului
M25.72	Osteofit, brat
M25.73	Osteofit, antebrat
M25.74	Osteofit, mana
M25.75	Osteofit, regiune pelviana si coapsa
M25.77	Osteofit, glezna si picior
M25.78	Osteofit, altele
M25.79	Osteofit, localizare nespecificata
M25.98	Afectiune articulara, nespecificata, altele
M46.30	Infectia (piogena) a unui disc intervertebral, localizare multipla
M46.31	Infectia (piogena) a unui disc intervertebral, regiune occipito-atlanto-axilara
M46.32	Infectia (piogena) a unui disc intervertebral, regiune cervicala
M46.33	Infectia (piogena) a unui disc intervertebral, regiune toracocervicala
M46.34	Infectia (piogena) a unui disc intervertebral, regiune toracica
M46.35	Infectia (piogena) a unui disc intervertebral, regiune toraco-lombara
M46.36	Infectia (piogena) a unui disc intervertebral, regiune lombara
M46.37	Infectia (piogena) a unui disc intervertebral, regiune lombo-sacrala
M46.38	Infectia (piogena) a unui disc intervertebral, regiune sacrala si sacro-coccigiana
M46.39	Infectia (piogena) a unui disc intervertebral, localizare nespecificata
M77.3	Exostoza calcaneana
M79.50	Corp strain rezidual in tesutul moale, localizare multipla
M79.51	Corp strain rezidual in tesutul moale, regiunea umarului
M79.52	Corp strain rezidual in tesutul moale, brat
M79.53	Corp strain rezidual in tesutul moale, antebrat
M79.54	Corp strain rezidual in tesutul moale, mana
M79.55	Corp strain rezidual in tesutul moale, regiune pelviana si coapsa
M79.56	Corp strain rezidual in tesutul moale, picior parte inferioara
M79.57	Corp strain rezidual in tesutul moale, glezna si picior
M79.58	Corp strain rezidual in tesutul moale, altele
M79.59	Corp strain rezidual in tesutul moale, localizare nespecificata
M84.00	Fractura rau consolidata, localizare multipla
M84.01	Fractura rau consolidata, regiunea umarului
M84.02	Fractura rau consolidata, brat
M84.03	Fractura rau consolidata, antebrat
M84.04	Fractura rau consolidata, mana
M84.05	Fractura rau consolidata, regiune pelviana si coapsa
M84.06	Fractura rau consolidata, picior parte inferioara
M84.07	Fractura rau consolidata, glezna si picior
M84.08	Fractura rau consolidata, altele
M84.09	Fractura rau consolidata, localizare nespecificata
M84.10	Fractura neconsolodata [pseudartroza], localizare multipla
M84.11	Fractura neconsolodata [pseudartroza], regiunea umarului
M84.12	Fractura neconsolodata [pseudartroza], brat
M84.13	Fractura neconsolodata [pseudartroza], antebrat
M84.14	Fractura neconsolodata [pseudartroza], mana
M84.15	Fractura neconsolodata [pseudartroza], regiune pelviana si coapsa
M84.16	Fractura neconsolodata [pseudartroza], picior parte inferioara
M84.17	Fractura neconsolodata [pseudartroza], glezna si picior
M84.18	Fractura neconsolodata [pseudartroza], altele
M84.19	Fractura neconsolodata [pseudartroza], localizare nespecificata
M84.20	Intarziere in consolidarea unei fracturi, localizare multipla
M84.21	Intarziere in consolidarea unei fracturi, regiunea umarului

M84.22 Intarziere in consolidarea unei fracturi, brat

M84.23 Intarziere in consolidarea unei fracturi, antebrat

M84.24 Intarziere in consolidarea unei fracturi, mana

M84.25 Intarziere in consolidarea unei fracturi, regiune pelviana si coapsa

M84.26 Intarziere in consolidarea unei fracturi, picior parte inferioara

M84.27 Intarziere in consolidarea unei fracturi, glezna si picior

M84.28 Intarziere in consolidarea unei fracturi, altele

M84.29 Intarziere in consolidarea unei fracturi, localizare nespecificata

M84.80 Alte afectiuni ale continuitatii osoase, localizare multipla

M84.81 Alte afectiuni ale continuitatii osoase, regiunea umarului

M84.82 Alte afectiuni ale continuitatii osoase, brat

M84.83 Alte afectiuni ale continuitatii osoase, antebrat

M84.84 Alte afectiuni ale continuitatii osoase, mana

M84.85 Alte afectiuni ale continuitatii osoase, regiune pelviana si coapsa

M84.86 Alte afectiuni ale continuitatii osoase, picior parte inferioara

M84.87 Alte afectiuni ale continuitatii osoase, glezna si picior

M84.88 Alte afectiuni ale continuitatii osoase, altele

M84.89 Alte afectiuni ale continuitatii osoase, localizare nespecificata

M84.90 Afectiuni ale continuitatii osoase, nespecificate, localizare multipla

M84.91 Afectiuni ale continuitatii osoase, nespecificate, regiunea umarului

M84.92 Afectiuni ale continuitatii osoase, nespecificate, brat

M84.93 Afectiuni ale continuitatii osoase, nespecificate, antebrat

M84.94 Afectiuni ale continuitatii osoase, nespecificate, mana

M84.95 Afectiuni ale continuitatii osoase, nespecificate, regiune pelviana si coapsa

M84.96 Afectiuni ale continuitatii osoase, nespecificate, picior parte inferioara

M84.97 Afectiuni ale continuitatii osoase, nespecificate, glezna si picior

M84.98 Afectiuni ale continuitatii osoase, nespecificate, altele

M84.99 Afectiuni ale continuitatii osoase, nespecificate, localizare nespecificata

M85.10 Fluoroza scheletala, localizare multipla

M85.11 Fluoroza scheletala, regiunea umarului

M85.12 Fluoroza scheletala, brat

M85.13 Fluoroza scheletala, antebrat

M85.14 Fluoroza scheletala, mana

M85.15 Fluoroza scheletala, regiune pelviana si coapsa

M85.16 Fluoroza scheletala, picior parte inferioara

M85.17 Fluoroza scheletala, glezna si picior

M85.18 Fluoroza scheletala, altele

M85.19 Fluoroza scheletala, localizare nespecificata

M85.2 Hiperostoza craniului

M85.80 Alte afectiuni specificate ale densitatii si structurii osoase, localizare multipla

M85.81 Alte afectiuni specificate ale densitatii si structurii osoase, regiunea umarului

M85.82 Alte afectiuni specificate ale densitatii si structurii osoase, brat

M85.83 Alte afectiuni specificate ale densitatii si structurii osoase, antebrat

M85.84 Alte afectiuni specificate ale densitatii si structurii osoase, mana

M85.85 Alte afectiuni specificate ale densitatii si structurii osoase, regiune pelviana si coapsa

M85.86 Alte afectiuni specificate ale densitatii si structurii osoase, picior parte inferioara

M85.87 Alte afectiuni specificate ale densitatii si structurii osoase, glezna si picior

M85.88 Alte afectiuni specificate ale densitatii si structurii osoase, altele

M85.89 Alte afectiuni specificate ale densitatii si structurii osoase, localizare nespecificata

M85.90 Afectiuni ale densitatii si structurii osoase, nespecificate, localizare multipla

M85.91 Afectiuni ale densitatii si structurii osoase, nespecificate, regiunea umarului

M85.92 Afectiuni ale densitatii si structurii osoase, nespecificate, brat

M85.93 Afectiuni ale densitatii si structurii osoase, nespecificate, antebrat

M85.94 Afectiuni ale densitatii si structurii osoase, nespecificate, mana

M85.95 Afectiuni ale densitatii si structurii osoase, nespecificate, regiune pelviana si coapsa

M85.96 Afectiuni ale densitatii si structurii osoase, nespecificate, picior parte inferioara

M85.97 Afectiuni ale densitatii si structurii osoase, nespecificate, glezna si picior

M85.98 Afectiuni ale densitatii si structurii osoase, nespecificate, altele

M85.99 Afectiuni ale densitatii si structurii osoase, nespecificate, localizare nespecificata

M89.10 Oprire epifizara, localizare multipla

M89.11 Oprire epifizara, regiunea umarului

M89.12 Oprire epifizara, brat

M89.13 Oprire epifizara, antebrat

M89.14 Oprire epifizara, mana

M89.15 Oprire epifizara, regiune pelviana si coapsa

M89.16 Oprire epifizara, picior parte inferioara

M89.17 Oprire epifizara, glezna si picior

M89.18 Oprire epifizara, altele

M89.19 Oprire epifizara, localizare nespecificata

M89.20 Alte tulburari de crestere si dezvoltare a oaselor, localizare multipla

M89.21 Alte tulburari de crestere si dezvoltare a oaselor, regiunea umarului

M89.22 Alte tulburari de crestere si dezvoltare a oaselor, brat

M89.23 Alte tulburari de crestere si dezvoltare a oaselor, antebrat

M89.24 Alte tulburari de crestere si dezvoltare a oaselor, mana

M89.25 Alte tulburari de crestere si dezvoltare a oaselor, regiune pelviana si coapsa

M89.26 Alte tulburari de crestere si dezvoltare a oaselor, picior parte inferioara

M89.27 Alte tulburari de crestere si dezvoltare a oaselor, glezna si picior

M89.28 Alte tulburari de crestere si dezvoltare a oaselor, altele

M89.29 Alte tulburari de crestere si dezvoltare a oaselor, localizare nespecificata

M89.30 Hipertrofia oaselor, localizare multipla

M89.31 Hipertrofia oaselor, regiunea umarului

M89.32 Hipertrofia oaselor, brat

M89.33 Hipertrofia oaselor, antebrat

M89.34 Hipertrofia oaselor, mana

M89.35 Hipertrofia oaselor, regiune pelviana si coapsa

M89.36 Hipertrofia oaselor, picior parte inferioara

M89.37 Hipertrofia oaselor, glezna si picior

M89.38 Hipertrofia oaselor, altele

M89.39 Hipertrofia oaselor, localizare nespecificata

M89.50 Osteoliza, localizare multipla

M89.51 Osteoliza, regiunea umarului

M89.52 Osteoliza, brat

M89.53 Osteoliza, antebrat

M89.54 Osteoliza, mana

M89.55 Osteoliza, regiune pelviana si coapsa

M89.56 Osteoliza, picior parte inferioara

M89.57 Osteoliza, glezna si picior

M89.58 Osteoliza, altele

M89.59 Osteoliza, localizare nespecificata

M89.60 Osteopatia dupa poliomielita, localizare multipla

M89.61 Osteopatia dupa poliomielita, regiunea umarului

M89.62 Osteopatia dupa poliomielita, brat

M89.63 Osteopatia dupa poliomielita, antebrat

M89.64 Osteopatia dupa poliomielita, mana

M89.65 Osteopatia dupa poliomielita, regiune pelviana si coapsa

M89.66 Osteopatia dupa poliomielita, picior parte inferioara

M89.67 Osteopatia dupa poliomielita, glezna si picior

M89.68 Osteopatia dupa poliomielita, altele

M89.69 Osteopatia dupa poliomielita, localizare nespecificata

M89.80 Alte boli specificate ale oaselor, localizare multipla

M89.81 Alte boli specificate ale oaselor, regiunea umarului

M89.82 Alte boli specificate ale oaselor, brat

M89.83 Alte boli specificate ale oaselor, antebrat

M89.84 Alte boli specificate ale oaselor, mana

M89.85 Alte boli specificate ale oaselor, regiune pelviana si coapsa

M89.86 Alte boli specificate ale oaselor, picior parte inferioara

M89.87 Alte boli specificate ale oaselor, glezna si picior

M89.88 Alte boli specificate ale oaselor, altele

M89.89 Alte boli specificate ale oaselor, localizare nespecificata

M89.90 Boala a oaselor, nespecificata, localizare multipla

M89.91 Boala a oaselor, nespecificata, regiunea umarului

M89.92 Boala a oaselor, nespecificata, brat

M89.93 Boala a oaselor, nespecificata, antebrat

M89.94 Boala a oaselor, nespecificata, mana

M89.95 Boala a oaselor, nespecificata, regiune pelviana si coapsa

M89.96 Boala a oaselor, nespecificata, picior parte inferioara

M89.97 Boala a oaselor, nespecificata, glezna si picior

M89.98 Boala a oaselor, nespecificata, altele

M89.99 Boala a oaselor, nespecificata, localizare nespecificata

M94.1 Policondritele recidivante

M94.30 Condroliza, localizare multipla

M94.31 Condroliza, regiunea umarului

M94.32 Condroliza, brat

M94.33 Condroliza, antebrat

M94.34 Condroliza, mana

M94.35 Condroliza, regiune pelviana si coapsa

M94.36 Condroliza, picior parte inferioara

M94.37 Condroliza, glezna si picior

M94.38 Condroliza, altele

M94.39 Condroliza, localizare nespecificata

M94.80 Alte afectiuni specificate ale cartilagiilor, localizare multipla

M94.81 Alte afectiuni specificate ale cartilagiilor, regiunea umarului

M94.82 Alte afectiuni specificate ale cartilagiilor, brat

M94.83 Alte afectiuni specificate ale cartilagiilor, antebrat

M94.84 Alte afectiuni specificate ale cartilagiilor, mana

M94.85 Alte afectiuni specificate ale cartilagiilor, regiune pelviana si coapsa

M94.86 Alte afectiuni specificate ale cartilagiilor, picior parte inferioara

M94.87 Alte afectiuni specificate ale cartilagiilor, glezna si picior

M94.88 Alte afectiuni specificate ale cartilagiilor, altele

M94.89 Alte afectiuni specificate ale cartilagiilor, localizare nespecificata

M94.90 Afectiunea cartilagiului, nespecificata, localizare multipla

M94.91 Afectiunea cartilagiului, nespecificata, regiunea umarului

M94.92 Afectiunea cartilagiului, nespecificata, brat

M94.93 Afectiunea cartilagiului, nespecificata, antebrat

M94.94 Afectiunea cartilagiului, nespecificata, mana

M94.95 Afectiunea cartilagiului, nespecificata, regiune pelviana si coapsa

M94.96 Afectiunea cartilagiului, nespecificata, picior parte inferioara

M94.97 Afectiunea cartilagiului, nespecificata, glezna si picior

M94.98 Afectiunea cartilagiului, nespecificata, altele

M94.99 Afectiunea cartilagiului, nespecificata, localizare nespecificata

M95.2 Alte diformitati dobandite ale capului

M95.3 Diformitate dobandita a gatului

M95.4 Diformitate dobandita a toracelui si coastelor

M95.5 Diformitate dobandita a pelvisului

M95.8 Alte diformitati dobandite ale sistemului musculo-scheletal

M95.9 Diformitate dobandita a sistemului musculo-scheletal, nespecificata

M96.0	Pseudartroza dupa fuziune sau artrodeza
Q65.0	Dislocarea congenitala a soldului, unilaterala
Q65.1	Dislocarea congenitala a soldului, bilaterala
Q65.2	Dislocarea congenitala a soldului, nespecificata
Q65.3	Subluxatia congenitala a soldului, unilaterala
Q65.4	Subluxatia congenitala a soldului, bilaterala
Q65.5	Subluxatia congenitala a soldului, nespecificata
Q65.60	Sold nestabil, nespecificat
Q65.61	Sold nestabil, unilateral
Q65.62	Sold nestabil, bilateral
Q65.8	Alte deformatii congenitale ale soldului
Q65.9	Deformatia congenitala a soldului, nespecificata
Q66.0	Piciorul stramb equinovarus
Q66.1	Piciorul stramb calcaneovarus
Q66.2	Varus al metatarsului
Q66.3	Alte deformati congenitale de varus ale piciorului
Q66.4	Picior stramb calcaneovalgus
Q66.5	Picior plat congenital
Q66.6	Alte deformatii congenitale de valgus ale piciorului
Q66.7	Picior boltit
Q66.8	Alte deformatii congenitale ale piciorului
Q66.9	Deformatia congenitala a piciorului, nespecificata
Q67.0	Asimetria faciala
Q67.1	Comprimarea fetei
Q67.2	Dolicocefalia
Q67.3	Plagiocefalia
Q67.41	Cavitati in craniu
Q67.42	Deviatia septului nasal, congenitala
Q67.49	Alte deformatii congenitale ale craniului, fetei si maxilarelor
Q67.51	Scolioza congenitala, de postura
Q67.52	Curba posturala congenitala a sirei spinarii
Q67.59	Alte deformatii congenitale specificate ale sirei spinarii
Q67.8	Alte deformatii congenitale ale pieptului
Q68.0	Deformatii congenitale ale muschiului sternocleidomastoidian
Q68.1	Deformatii congenitale ale mainii
Q68.3	Femur curbat congenital
Q68.4	Tibia si peroneu curbat congenital
Q68.5	Curbarea congenitala a oaselor lungi ale piciorului, nespecificata
Q68.8	Alte deformatii musculo-scheletale congenitale specificate
Q69.0	Deget(e) supranumerar(e)
Q69.1	Police supranumerar
Q69.2	Deget(e) de la picioare supranumerar(e)
Q69.9	Polidactilia, nespecificata
Q70.0	Degete fuzionate
Q70.1	Degete lipite
Q70.2	Degetele de la picioare fuzionate
Q70.3	Degetele de la picioare unite
Q70.4	Polisindactilia
Q70.9	Sindactilia, nespecificata
Q71.0	Absenta completa congenitala a membrului(lor) superior(e)
Q71.1	Absenta congenitala a bratului si antebratului cu prezenta mainii
Q71.2	Absenta congenitala atat a antebratului cat si a mainii
Q71.31	Absenta congenitala a degetului(lor) cu mana ramasa intacta
Q71.32	Absenta congenitala a degetului mare cu toate celelalte degete intacte
Q71.33	Absenta congenitala a mainii si degetului(lor)
Q71.4	Corectarea longitudinala a defectelor radiusului
Q71.5	Corectarea longitudinala a defectelor cubitusului
Q71.6	Mana in forma de cleste de rac
Q71.8	Alte corectari de defecte ale membrului(lor) superior(oare)
Q71.9	Corectarea de defecte a membrului(lor) superior(oare), nespecificata

Q72.0	Absenta completa congenitala a membrului(lor) inferior(e)
Q72.1	Absenta congenitala a coapsei si a gambei cu prezenta labei piciorului
Q72.2	Absenta congenitala atat a gambei cat si a labei piciorului
Q72.31	Absenta congenitala a degetului(lor) cu laba piciorului ramasa intacta
Q72.32	Absenta congenitala a degetului mare cu celelalte degete intacte
Q72.33	Absenta congenitala a labei piciorului si a degetului(lor)
Q72.4	Corectarea longitudinala a defectelor femurului
Q72.5	Corectarea longitudinala a defectelor tibiei
Q72.6	Corectarea longitudinala a defectelor peroneului
Q72.7	Laba piciorului despicata
Q72.8	Alte corectari ale defectelor la membrul(e) inferior(e)
Q72.9	Corectarea defectelor la membrul inferior, nespecificata
Q73.0	Absenta congenitala a unui membru(e) nespecificat(e)
Q73.1	Focomelia, membru nespecificat
Q73.80	Corectarea defectelor unui membru(e) nespecificat(e), nespecificata
Q73.89	Alte defecte corectate ale unui(or) membru(e) nespecificat(e)
Q74.01	Oase carpiene accesorii
Q74.02	Macrodactilia (degetele de la mana)
Q74.03	Deget mare de la mana trifalangian
Q74.04	Sinostoza radio-cubitala
Q74.05	Sinostoza humero-ulnara
Q74.06	Sinostoza humero-radiala
Q74.07	Deget(e) bifid(e) al membrului superior
Q74.08	Deformatia Sprengel
Q74.09	Alte malformatii congenitale ale membrului(lor) superior(oare), inclusiv centura humerala
Q74.1	Anomalii congenitale ale genunchiului
Q74.2	Alte malformatii congenitale ale membrului(lor) inferior(e), inclusiv centura pelviana
Q74.3	Artrogripoza congenitala multipla
Q74.81	Brahidactilia
Q74.82	Supracrestere congenitala a membrului(lor)
Q74.83	Cresterea congenitala sub nivelul normal a membrului(lor)
Q74.84	Asimetria congenitala a membrelor
Q74.85	Sindromul Larsen
Q74.89	Alte malformatii congenitale specificate ale membrului(lor)
Q74.9	Malformatia congenitala nespecificata a membrului(lor)
Q75.01	Craniosinostoza coronala
Q75.02	Craniosinostoza sagitala
Q75.03	Trigonocefalia
Q75.04	Craniosinostoza cu alte suturi multiple
Q75.05	Sindromul Pfeiffer
Q75.06	Craniu sub forma de frunza de trifoi
Q75.09	Alte craniosinostoze
Q75.1	Disostoza cranio-faciala
Q75.2	Hipertelorism
Q75.31	Macrocefalia (benigna) familiala
Q75.39	Alte forme de macrocefalie
Q75.4	Disostoza mandibulo-faciala
Q75.5	Disostoza oculo-mandibulara
Q75.81	Displazia fronto-nasala
Q75.89	Alte malformatii congenitale specificate ale craniului si oaselor fetei
Q75.9	Malformatia congenitala a craniului si oaselor fetei, nespecificata
Q76.1	Sindromul Klippel-Feil
Q76.5	Coasta cervicala
Q76.8	Alte malformatii congenitale ale oaselor toracelui
Q76.9	Malformatii congenitale ale oaselor toracelui, nespecificate
Q77.00	Acondrogeneza, nespecificata
Q77.01	Acondrogeneza, tip I
Q77.02	Acondrogeneza, tip II

Q77.03	Hipocondrogeneza
Q77.09	Alte forme de acondrogeneza
Q77.1	Pitic tanatoforic
Q77.2	Sindromul coastei scurte
Q77.3	Condrodisplazia punctata
Q77.4	Acondroplazia
Q77.5	Displazia distrofica
Q77.6	Displazia condroectodermala
Q77.7	Displazia spondiloepifizara
Q77.81	Nanism metatropic
Q77.82	Condroplazia metafizara
Q77.89	Alte forme de osteocondrodisplazie cu defecte de crestere ale oaselor tubulare si coloanei vertebrale
Q77.9	Osteocondrodisplazia cu defecte de crestere ale oaselor tubulare si ale coloanei vertebrale, nespecificata
Q78.0	Osteogeneza imperfecta
Q78.1	Displazia fibroasa poliostotica
Q78.2	Osteopetroza
Q78.3	Displazia progresiva diafizala
Q78.4	Encondromatoza
Q78.5	Displazia metafizei
Q78.6	Exostoza congenitala multipla
Q78.8	Alte osteocondrodisplazii specificate
Q78.9	Osteocondrodisplazia, nespecificata
Q79.6	Sindromul Ehlers-Danlos
Q79.8	Alte malformatii congenitale ale sistemului musculo-scheletal
Q79.9	Malformatia congenitala a sistemului musculo-scheletal, nespecificata
Q87.01	Acrocefalopolisindactilia
Q87.02	Acrocefalosindactilia
Q87.03	Sindromul criptoftalmic
Q87.04	Sindromul Treacher Collins [-Franceschetti] [-Klein]
Q87.05	Sindromul Hallerman-Streiff
Q87.06	Episodul Pierre Robin
Q87.07	Sindromul Pena-Shokeir
Q87.09	Alte sindroame de malformatii congenitale afectand in special fizionomia fetei
R93.6	Rezultate anormale in diagnosticul imagistic al membrelor inferioare
R93.7	Rezultate anormale in diagnosticul imagistic al altor parti ale sistemului musculo-scheletal
S02.3	Fractura a planseului orbitei
S02.9	Fractura a craniului si a oaselor fetei, localizare nespecificata
S03.1	Luxatie a cartilagiului septal al nasului
S03.2	Luxatie a dintelui
S03.3	Luxatie cu alte parti nespecificate ale capului
S03.5	Entorsa si intindere a articulatiilor si ligamentelor altor parti nespecificate ale capului
S09.1	Leziune a muschiului si tendonului capului
S13.5	Luxatie si entorsa a regiunii tiroidiene
S22.8	Fracturi ale altor parti ale oaselor toracelui
S22.9	Fractura a oaselor toracelui, parte nespecificata
S23.5	Entorsa si intindere a cu alte parti si nespecificate ale toracelui
S32.7	Fracturi multiple ale coloanei vertebrale lombare cu pelvisul
S42.11	Fractura a corpului scapulei
S42.19	Fracturi multiple ale scapulei
T02.10	Fracturi implicand toracele cu abdomenul, zona inferioara a spatelui si pelvisul, inchise
T02.11	Fracturi implicand toracele cu abdomenul, zona inferioara a spatelui si pelvisul, deschise
T02.80	Fracturi implicand alte combinatii ale regiunilor corpului, inchise
T02.81	Fracturi implicand alte combinatii ale regiunilor corpului, deschise
T02.90	Fracturi multiple, nespecificate, inchise
T02.91	Fracturi multiple, nespecificate, deschise
T03.0	Luxatii, entorse si intinderi implicand capul cu gatul
T03.1	Luxatii, entorse si intinderi implicand toracele cu zona inferioara a spatelui si pelvisul

T03.2	Luxatii, entorse si intinderi implicand multiple regiuni ale membrului (membrelor) superior (superioare)
T03.3	Luxatii, entorse si intinderi implicand multiple regiuni ale membrului (membrelor) inferior (inferioare)
T03.4	Luxatii, entorse si intinderi implicand multiple regiuni ale membrului (membrelor) superior (superioare) cu membrul (membrele) inferior (inferioare)
T03.8	Luxatii, entorse si intinderi implicand alte combinatii ale regiunilor corpului
T03.9	Luxatii, entorse si intinderi multiple, nespecificate
T06.4	Leziuni ale muschilor si tendoanelor implicand regiuni multiple ale corpului
T09.5	Leziune nespecificata a unui muschi si tendon ai trunchiului
T11.2	Luxatie, entorsa si intindere a unei articulatii si ligament nespecificate ale membrului superior, nivel nespecificat
T13.2	Luxatie, entorsa si intindere a unei articulatii si ligament nespecificate ale membrului inferior, nivel nespecificat
T14.20	Fractura a unei regiuni nespecificate a corpului, inchisa
T14.21	Fractura a unei regiuni nespecificate a corpului, deschisa
T14.3	Luxatie, entorsa si intindere a unei regiuni nespecificate a corpului
T14.6	Leziune a muschilor si tendoanelor unei regiuni nespecificate a corpului
T79.6	Ischemie traumatica a unui muschi
T87.3	Neurom al bontului amputatiei
T87.4	Infectie a bontului de amputatie
T87.5	Necroza a bontului de amputatie
T87.6	Alte complicatii si nespecificate ale bontului de amputatie
Z52.2	Donator de os

ADRG I77 Fracturi ale pelvisului

Diagnostice principale in tabelul TAB-I77-1

DRG I77A Fracturi ale pelvisului cu CC catastrofale sau severe

PCCL >2

DRG I77B Fracturi ale pelvisului fara CC catastrofale sau severe

Diagnostice principale (TAB-I77-1)

S32.3	Fractura a ilionului
S32.4	Fractura a acetabului
S32.5	Fractura a pubisului
S32.81	Fractura de ischion
S32.83	Fractura de pelvis, parte nespecificata
S32.89	Alte fracturi si multiple ale pelvisului

ADRG I78 **Fracturi ale pelvisului**

Diagnostice principale in tabelul TAB-I78-1

DRG I78A **Fracturi ale pelvisului cu CC catastrofale sau severe**

PCCL >2

DRG I78B **Fracturi ale pelvisului fara CC catastrofale sau severe**

Diagnostice principale (TAB-I78-1)

S72.00	Fractura a colului femural, parte nespecificata
S72.01	Fractura a sectiunii intracapsulare a femurului
S72.02	Fractura a epifizei superioare (separare) a femurului
S72.03	Fractura a sectiunii subcapitale a femurului
S72.04	Fractura a sectiunii medii cervicale a femurului
S72.05	Fractura a bazei colului femural
S72.08	Fractura a altor parti ale colului femural
S72.10	Fractura a sectiunii trohanteriene a femurului, nespecificata
S72.11	Fractura a sectiunii intertrohanteriene a femurului
S72.2	Fractura subtrohanteriana

ADRG-uri 901, 902, 903 **Proceduri neinrudite in sala de operatie**

Proceduri neinrudite in sala de operatie

DRG-uri 901Z, 902Z, 903Z

Pentru detalii privind proceduri neinrudite in sala de operatie, vezi sectiunea Functii de la sfarsitul volumului II.